Director
LEÃO VELLOSO

Correio da Manhã

Proprietario
EDMUNDO BITTENCOURT

Endereço telegraphico — "CORREOMANHÃ"
Impresso em papel de HOLMBERG BECH & C°. — Stockolmo

Director, 1558, C.—Red. 1698, C.—Administração, 37, Central.
Impresso em papel de NORDSKOG & C°. — Christiania — Rio.

ANNO XX — N. 7.798
Gerente — V. A. DUARTE FELIX

RIO DE JANEIRO — QUARTA-FEIRA, 7 DE JULHO DE 1920

REDACÇÃO
Largo da Carioca n. 13

O MOMENTO INTERNACIONAL — Serviços da Associated Press, Havas, Americana e correspondentes especiaes

O Partido Democrata dos Estados Unidos escolheu para seu candidato á presidencia da Republica o governador do Estado de Ohio, sr. James M. Cox

Um radiogramma de Moscow annuncia que os bolshevikis derrotaram os polacos em toda a frente entre Beresina e Pripet

O almirante Derobeck ameaça destruir a cidade de Brussa por meio de aeroplanos, caso, os nacionalistas turcos não cessem os seus ataques

A CONFERENCIA DE SPA

Os peritos financeiros alliados preoccupados com a repartição das indemnizações allemãs

Paris, 6 — O enviado especial da Agencia Havas junto á Conferencia de Spa communica em data de hontem:

"Os peritos financeiros, aproveitando a demora occasionada pelos trabalhos preliminares de verificação de poderes e de outros assumptos, procuraram hoje encaminhar para um accordo commum o principio mais ou menos combinado em Bruxellas para a repartição das indemnizações allemãs.

Os peritos reconheceram que o direito de prioridade da Belgica em receber dois billiões e meio de francos, ouro, sobre as prestações a serem pagas pela Allemanha daria resultado a absorver-se o primeiro emprestimo internacional que fosse emittido para mobilizar o credito allemão. Consequentemente, propuzeram que a Belgica mantivesse aquelle direito de prioridade, sob reserva e de maneira a produzir os effeitos desejados por meio de pagamentos successivos. E' essa a condição pela qual a Inglaterra sustentaria os oito por cento accordados em Bruxellas.

A nota da delegação italiana a respeito da repartição foi tambem examinada pelos peritos. Nessa nota a Italia pede que a sua percentagem não seja inferior a quatro billiões de marcos, ouro, e que lhe seja augmentada a tonelagem que lhe foi attribuida sobre a frota austriaca.

Quanto ás observações da delegação turca ás condições de paz impostas pelos alliados, é provavel que a resposta será que os governos alliados não podem tomar em consideração as referidas observações e que a Turquia deverá assignar o Tratado proposto ou considerar-se em situação de hostilidade com a "Entente". Finalmente, o Conselho Supremo tomará a decisão definitiva a respeito."

Londres, 6 — O "Daily Telegraph" considera muito legitimo que a Italia reivindique o direito que lhe cabe a uma maior proporção nas indemnizações a serem pagas pela Allemanha.

A proposito esse jornal recorda o importante esforço da Italia para a victoria commum, dizendo que a derrota infligida á Austria Hungria foi a mais completa possivel; e mostra-se confiado em que a Conferencia de Spa encontre a solução conveniente, satisfazendo ao mesmo tempo ás justas pretenções da Italia e as da Belgica.

Londres, 6 — Segundo o *Daily Chronicle*, se os allemães recorressem á intriga bem poderiam provocar o fracasso da Conferencia de Spa, mas espera que nesse caso a Allemanha seria mais que qualquer outro paiz prejudicada nos seus proprios interesses.

Bruxellas, 6 — "Le Soir" entrevistou hontem o ministro sr. Jaspar, que declarou que a Belgica não transigirá sobre a questão da prioridade de receber dois billiões e meio de francos, ouro, como primeira prestação da indemnização allemã.

Spa, 6 — As sessões de hoje do Supremo Conselho foram adiadas para tres horas da tarde, em virtude de haver o sr. Fehrenbach, chanceller allemão e chefe da delegação germanica, annunciado que esperava a chegada ao meio-dia do ministro da Defesa sr. Gessler e do major-general von Seeckt, chefe do estado maior, que haviam partido de Aix-la-Chapelle em automovel.

Emquanto aguardava a chegada desses dois representantes allemães, o Supremo Conselho discutiu, sem caracter official, os termos da resposta a ser dada á nota da Turquia, dizendo que ella não podia assignar o tratado de paz tal como lhe fôra apresentado.

O sr. Venizelos, chefe do gabinete grego, renovou as suas affirmações de que o governo da Grecia forneceria as tropas necessarias para executar o tratado de San Remo, convencendo mais aos srs. Lloyd George e Millerand de que elles não se deviam preoccupar com as resistencias oppostas pela Turquia.

Spa, 6 — A questão das clausulas militares, navaes e aereas do tratado de Versailles foi discutida, immediatamente depois que os delegados alliados e allemães se reuniram, hoje, depois do meio dia.

O ministro da Guerra da Allemanha, sr. Gesler, expoz a situação do seu paiz e apoiou o ponto de vista do governo allemão de conservar um exercito armado de duzentos mil homens para manter a ordem no imperio.

O ministro accrescentou que não havia duvida sobre o nome que devia dar-se a esta força, seja de exercito ou de policia, contanto que esteja sob as ordens do governo central.

Spa, 6 — Um communicado publicado hoje á noite, pelos alliados sobre a conferencia, diz:

"A conferencia ouviu as explicações dos srs. Gesler e Simons que allegaram a situação economica da Allemanha, como justificação pela demora da execução do tratado de Versailles e a impossibilidade de licenciar rapidamente as tropas porque isto viria augmentar o numero de desempregados.

O primeiro ministro sr. Lloyd George pediu aos delegados allemães que fornecessem certos detalhes para a proxima reunião e depois de ter o chanceller Fehrenbach assegurado á conferencia que o povo allemão se inspirava num sentimento e não acariciava propositos de vingança, foram suspensos os trabalhos até as quatro horas da tarde deamanhã."

A mulher turca

Ella não é mais a creatura velada e retrahida de outr'ora

Constantinopla, 10 de junho (Correspondencia da Associated Press) — A mulher turca não é mais a retrahida e velada creatura, que passava o seu tempo, no seu quarto do harem e nunca era vista pelo homem estrangeiro. Ellas ainda usam o véo, mas as ruas de Constantinopla e de outras grandes cidades ottomanas regorgitam de senhoras alegres, que conversam com os homens, levantando o véo, deixando-o cair sobre as costas, para deixar ver o rosto.

Apresentam muitas um todo encantador aspecto. A maioria das mulheres turcas veste-se de modo completamente europeu, e não substitui pelo chapéo europeu, porém, na maioria das classes pobres. O véo de seda preta usado pelas senhoras da alta sociedade torna-se airoso, quando collocado directamente por sobre o chapéo.

Nas estradas de ferro e nos "omnibus" das cidades, ha logares especiaes para as mulheres, porém as espessas cortinas dividindo esses logares especiaes dos districtos dos homens, foram removidas. Mulheres frequentemente levantadas e até, ás vezes, podem se ver pessoas do sexo masculino conversando com as mulheres, entrarem nesses compartimentos.

Só homens muito velhos, entretanto, permittem-se a liberdade de sentar-se ao lado de uma mulher turca. Estas muito raramente vão aos theatros frequentados por homens. Matinées especiaes e representações nocturnas são levadas exclusivamente para as mulheres.

A guerra tem contribuido muito para derrubar a barreira que separava os dois sexos. As mulheres turcas aproveitaram, em grande escala para os serviços hospitalares e outros trabalhos de guerra, e nesses trabalhos, sendo actualmente considerado muito natural a associação do homem á mulher nos trabalhos de Caridade e de educação. Consequentemente muitas mulheres que antes eram obrigadas a contentar-se com uma vida de reclusão tendo apenas como elemento de distracção trabalhos de agulha e de leitura de romances, empregam agora a sua actividade, nos hospitaes, orphanatos e outras instituições philantropicas. As que foram educadas no exterior, ou em escolas estrangeiras, estão servindo nos bancos estrangeiros e outras firmas commerciaes. As estrangeiras são directoras desse movimento progressivo de emancipação das mulheres, e das liberdades para o bello sexo.

Uma grande experiencia, nos trabalhos da guerra, fez que muitas senhoras turcas se interessassem nas questões politicas do paiz, tendo desempenhado abertamente, um papel muito importante, na campanha nacionalista.

A liberdade feminina tornou insupportavel a antiga vida de reclusão e inactividade para as jovens ottomanas.

A Russia dos Soviets

Os polacos derrotados ao longo de extensa frente

Londres, 6 — Um radiogramma official procedente de Moscou diz que os bolshevistas derrotaram as tropas polacas ao longo de toda a frente entre os rios Beresina e Pripet e continuam os seus assaltos.

A nordeste de Rovno, os polacos recuaram precipitadamente atraz da linha entre Beradna e Kostopol. Mais para o sul, perto de Ostroga, os polacos foram expulsos de suas posições depois de soffrerem grandes perdas. Na direcção de Proskirov, os polacos estão sendo perseguidos pelos Vermelhos.

Londres, 6 — O Ministerio da Guerra fez circular um telegramma cuja origem não foi declarada, dizendo que o general Wrangel, commandante da cavallaria anti-bolshevista, havia cercado dois corpos do exercito Vermelho, compostos de dezoito regimentos, que concentravam tropas novas procedentes de trens blindados e de aeroplanos. Apenas cento e cincoenta homens conseguiram escapar ao campo de batalha, que ficou coberto de cadaveres. O general Wrangel capturou quarenta canhões e mil prisioneiros, incluindo o segundo corpo de cavallaria com todo o seu estado maior.

Londres, 6 — Segundo affirma o "Daily Express" o governo do Japão resolveu occupar militarmente a parte da ilha de Sakhalina pertencente á Russia para garantir as indemnizações que impoz ao governo de Moscou pelos massacres de japonezes em Nikei Laievsk.

UM DISTRICTO JAPONEZ DESTRUIDO PELO FOGO

TOKIO, 6 — A Companhia de Pesca Hokaido recebeu um despacho radiographico procedente do vapor "Kamchatke" dizendo que todo o districto de pesca de Kamchtka arrendado pelo Japão, de accordo com o tratado de Portsmouth, foi destruido pelo fogo. A área devastada tem uma extensão de cento e cincoenta milhas, inclusive a cidade de Okhotsk e outras aldeias.

Os prejuizos materiaes são calculados em quatro milhões de dollars.

E' ignorado o destino dos pescadores do districto.

A companhia pediu ao governo japonez que enviasse navios de guerra afim de proceder ao inquerito sobre o desastre, que é attribuido aos bolshevikis.

A situação na Turquia

Os gregos preparam a defesa de Constantinopla

Constantinopla, 6 — Um regimento grego desembarcou nesta capital e os navios transportaram para a margem asiatica do Bosphoro.

La Valeta, 6 — Passou hontem por este porto o transporte "Patria" conduzindo reforços britannicos com destino a Constantinopla.

Londres, 6 — O "Daily Mail" informa que os rebeldes occuparam Beicos, a dez milhas da capital turca.

Constantinopla, 6 — O almirante Derobeck, alto commissario britannico em Constantinopla, enviou um telegramma ao governador de Brussa, ameaçando bombardear e destruir a cidade com bombas lançadas pelos aeroplanos, se os nacionalistas não cessarem os seus ataques.

Londres, 6 — Telegramma de Constantinopla ao "Daily Mail" informa que os rebeldes occuparam Beicos, a dez milhas da capital turca.

O mesmo telegramma accrescenta que é voz corrente nos circulos politicos que o ex-grão-vizir Ahmed Izzet está em vesperas de partir para Angora com o fim de tentar a reconciliação entre o governo e o general Kemal-Pacha, commandante em chefe das tropas nacionalistas.

A occupação belga de Eupen e Malmedy

Bruxellas, 6 — O referendum realizado pelos districtos de Eupen e Malmedy no Rheno Prussiano e que eram antes allemães e actualmente belgas, apresentou apenas duzentos protestos contra a occupação belga, numa população de sessenta e dois mil pessoas. O governo belga considerou esses protestos, terminou no sabbado ultimo.

Esperam-se graves acontecimentos na China

Pekin, 6 — Deu-se outro acontecimento dramatico que começou nesta capital e que se teme que possa desfazer a situação das tropas de Hau-Shu-Sheng, dentro da cidade, e induzir o povo a assaltar os bancos estrangeiros e tirarem valores em deposito. Esse facto, deu-se domingo, á noite, quando foi publicado um decreto destituindo Hau-Shu-Sheng do cargo de commissario residente da Mongolia e o general que defende a fronteira de noroeste.

Hau-Shu-Sheng foi reformado no posto de marechal, com um soldo de mil taels mensaes. Essa reforma causou grande excitação.

O mesmo decreto demonstra a força do partido reformista chefiado pelos generaes Sha-Yet-Seng e Wu-Pei-Fu.

O grupo de Anfu, de que Hau-Shu-Sheng é chefe e que soffreu a derrota quando Chow-Sho-Mi foi nomeado primeiro ministro, está ainda privado do poder. O seu governo, que acaba de communicar a sua victoria, terá de mandar o ministro da Viação no novo gabinete.

O mercado da carne na Inglaterra

Londres, 6 — Devido á suspensão do controle official sobre o mercado de carne indigena, o preço subiu consideravelmente, de accordo com as previsões, subindo varios "pence" por libra.

Taxas cambiaes

Nova York, 6 — Mercado de cambio: libra esterlina, 3,93 87; franco francez, 8.57; lira italiana, 6.17; franco suisso, 18.03; pesetas hespanholas, 16.04; corôa sueca, 22.05; corôa norueguêza, 17.02; corôa dinamarqueza, 17.05; marco allemão, 2.64; corôa austriaca, 0.70.

Ecos dos massacres de Nikolaisvsk

Tokio, 6 — A Camara dos Representantes discutiu hontem os massacres de Nikolaisvsk. Durante os debates o governo foi accusado de fraqueza e toda a responsabilidade dos acontecimentos foi attribuida ao ministro da Guerra.

O novo governador de Tripolitania

Roma, 6 — O sr. Mercatelli, ex-ministro no Rio de Janeiro, foi nomeado governador da Tripolitania.

A situação na Italia

Espera-se um conflicto entre os partidos social democrata e socialista

Roma, 6 — Está imminente segundo se affirma nos varios circulos politicos socialistas, um conflicto entre os partidos social democrata e socialista, cujos "leaders", de ha um tempo a esta parte, se vêm atacando mutuamente. Este conflicto é agora provocado, pela demora que a direcção do partido socialista fez contra os deputados srs. Turati e Ciccotti, que são accusados de sustentar theorias mais ou menos collaboracionistas social democratas, as quaes contrastam, sobremaneira, com as clausulas do programma do partido socialista official italiano.

Nestas condições, o grupo parlamentar da direita, está disposto a não acceitar por mais tempo o sacrificio do deputado Turati, o que lhe vae ser exposto claramente, sendo esta a principal causa do alludido conflicto do qual resultará uma possivel scisão em ambos os partidos.

Esta supposição, é tanto mais justificada quanto é certo que os orgãos dos dois partidos declaram hoje que não estão mais dispostos a deixarem-se embair, nem a sacrificar as suas intenções, pelo que se prevê que ambos terão de entrar em luta até um dos partidos ficar vencedor.

Uma ordem do almirantado britannico

Devonport, 6 — O Almirantado Britannico acaba de ordenar a venda urgente de oitenta e quatro contratorpedeiros.

Benedicto XV recebe em audiencia especial

Roma, 6 — O papa Benedicto XV recebeu hontem em audiencia especial os monsenhores Rodrigues Caro, vigario apostolico em Tarapacá, e Silva Alezeta, vigario apostolico em Antofagasta.

Sua Santidade recebeu ainda o sr. Garcia Mansilla, ministro da Republica Argentina junto á Santa Sé, e sua esposa.

O director da Escola de Esgrima do Uruguay

Roma, 6 — Partiu hontem para Paris o coronel Revello, director da Escola de Esgrima do Uruguay, que aqui esteve no desempenho da missão que lhe confiou o governo do seu paiz de visitar todos os institutos militares e de educação civica e estudar os meios praticos de adaptar aos estabelecimentos congeneres uruguayos os methodos usados na Italia.

O coronel Revello seguirá de Paris para a Belgica com missão identica e naquelle paiz irá assistir ás grandes Olympiadas de Antuerpia.

A construcção do grande tunnel da Mancha

Londres, 6 — Os membros da Camara dos Communs, partidarios da construcção do grande tunnel da Mancha, votaram por unanimidade uma resolução pedindo ao governo a organização da monumental empreza. A referida resolução refere-se nos termos mais enthusiastas, á obra projectada e termina affirmando que os laços mais solidos do Tratado de Paz que unem presentemente a Inglaterra e a França resistirão a todas as difficuldades que porventura o futuro apresentar.

A conferencia internacional dos maritimos

Genova, 6 — A Conferencia Internacional dos Homens do Mar approvou hontem o relatorio da commissão encarregada de estudar os problemas referentes á navegação interna.

Ainda a conferencia internacional dos maritimos

Genova, 6 — A Conferencia do Trabalho Maritimo Internacional approvou unanimemente a recommendação feita a todos os paizes pela dita conferencia para que sejam acceitas as decisões sobre as horas de trabalho tomadas pela Conferencia Internacional do Trabalho, reunida o anno passado em Washington.

O delegado da Argentina, sr. Colme, batendo-se em favor dessa recommendação disse ser impossivel a existencia de duas leis, uma para os trabalhadores da terra e outra para os operarios do mar, principalmente no seu paiz, onde os navios de cabotagem e os transatlanticos são pertencentes aos mesmos portos.

Os motins de janeiro em Saragoza

Saragossa, 6 — Vinte e dois soldados serão julgados pela Corte Marcial na proxima sexta-feira como implicados nos motins de janeiro do mez passado.

O procurador militar vae solicitar penas severas para os accusados.

O monopolio do fumo na França

Nova York, 6 — Corre o boato de que as companhias de tabaco norte americanas e inglezas, conjuntamente com um grupo de banqueiros europeus, estão negociando a compra do monopolio do fumo, na França, por quatrocentos milhões de dollars.

A exploração desse monopolio, segundo se diz, produzirá um lucro annual de oitenta milhões de dollars.

As inundações em Hespanha

Murcia (Hespanha), 6. — As inundações destruiram, nas proximidades de Alama toda a colheita. Varias pessoas morreram afogadas e muitas casas foram varridas pelas aguas.

DE PORTUGAL

O commercio e o seu desenvolvimento — Outras informações

Lisboa, 5 (Retardado) — A Associação Commercial, cumprimentou hoje, o sr. Antonio Maria da Silva, ministro das Finanças e chefe do gabinete, declarando que, a Associação, tendo estudado os pontos da declaração ministerial que se referem ao commercio e seu desenvolvimento, resolveu apoiar todas as medidas constantes na alludida declaração do novo gabinete, assim como prestar ao governo todo o seu auxilio moral e material para a sua inteira execução.

Lisboa, 5 (Retardado) — A Confederação Regional do Sul e a Federação Municipal Socialista, os dois mais fortes esteios do partido socialista do sul do paiz, resolveram cumprimentar o sr. Costa Junior, ministro do Trabalho, dando-lhe todo o apoio.

Hontem, duas commissões, representando aquellas duas instituições partidarias, estiveram no Ministerio do Trabalho, donde se desobrigaram da missão que lhes foi determinada nas ultimas reuniões magnas, que votaram os cumprimentos aquelle ministro.

Lisboa, 6 — Têm sido infrutiferas todas as tentativas, junto dos membros do novo governo, feitas pelos jornalistas lisbonenses, afim de obter delles qualquer entrevista para os seus respectivos jornaes. O dr. Antonio Maria da Silva, sobretudo, nega-se claramente e em absoluto a conceder a minima palestra aos redactores e reporters que o têm procurado, da parte dos jornaes do seu partido. O chefe do governo, disse a um redactor do jornal "O Mundo, que conseguiu avistar-se com elle, que recusava qualquer pedido nesse sentido, emquanto a actual situação politica não fique perfeitamente definida, afim de evitar que as suas palavras sejam exploradas ou deturpadas em detrimento da obra que se propoz realizar. Entretanto, vae dispondo todas as coisas que julga indispensaveis para poder apparecer na proxima abertura do Parlamento, completamente preparado e munido de documentos concretos sobre a verdadeira situação do paiz, e consequentemente, para demonstrar o estado precario do Thesouro Publico, afim de que se não estranhe a inadiavel e imperiosa necessidade do lançamento de novos impostos, que incidirão, naturalmente, sobre as variadas fontes de riqueza nacional, visto ser completamente indispensavel restabelecer o equilibrio orçamental, que, na hora presente, apoquenta todos os que desejam governar sem constrangimento e ás claras.

Lisboa, 6 — Os representantes mais em destaque de varias matizes politicas, aproveitando o interregno parlamentar, têm-se approximado cordialmente uns dos outros, julgando-se nos centros menos informados que se dispõem a impedir pelos meios suasorios a corrente de obstruccionismo que se formou, partindo dos grupos das direitas, afim de se conseguir manter o governo com o seu apoio.

Lisboa, 6, — O encarregado de negocios da Allemanha mostrou hoje ao ministro dos negocios Estrangeiros as credenciaes que o acreditam junto ao governo portuguez.

Lisboa, 6, — Nos centros politicos assegura-se que vão em bom caminho as negociações para um entendimento entre o governo, as opposições parlamentares e o grupo chefiado pelo sr. Machado Santos.

Lisboa, 6, — No primeiro semestre de 1919 foram concedidos no continente e ilhas adjacentes vinte e seis mil trezentos e noventa e oito passaportes a emigrantes.

Lisboa, 6 — O Ministerio da Agricultura resolveu elevar o preço official do trigo, fixando-o em 36 centavos.

Lisboa, 6 — Noticia a imprensa haver sido descoberta uma grande mina de carvão em Alcacer do Sul.

Affirma-se que este combustivel é de excellente qualidade, accrescentando-se mesmo ser elle superior ao do Cardiff.

Lisboa, 6 — A policia prosegue as investigações para a elucidação completa do plano em parte executado por um grupo de anarchistas, assassinando o juiz Pedro de Mattos, membro do Tribunal de Defesa Nacional.

Segundo já está averiguado, o "complot" anarchista consistiu no assassinio dos tres membros daquelle tribunal, tendo na noite do crime, um desconhecido batido na porta do juiz Fialho, presidente do Tribunal, emquanto o outro membro da mesma Côrte de Justiça, sr. Felix Morte, era seguido por um grupo suspeito, de que pôde, no emtanto, escapar.

A visita dos reis da Hespanha á França e á Inglaterra

Madrid, 6, — O rei Affonso, a rainha Victoria e o infante dom Jayme deixaram esta capital hontem á noite, seguindo em trem expresso para San Sebastian, de onde proseguirão viagem para a França e Inglaterra. Ao bota-fóra da familia real compareceram os embaixadores francez e inglez.

Madrid, 6 — Os soberanos hespanhóes chegaram sem novidade a S. Sebastião onde foram enthusiasticamente acclamados pela população.

S. magestade, partem brevemente para a Inglaterra onde se demorarão alguns dias.

A viuva do general Gorgas recebe pezames

Londres, 6, — A sra. Gorgas, viuva do general Gorgas, recebeu condolencias do rei George, que louvou os serviços publicos prestados pelo seu esposo.

O sr. Baker, em nome do governo norte-americano e representantes de outros governos e muitas personalidades proeminentes, no mundo inteiro, endereçaram a illustre senhora os pezames por tão infausto acontecimento.

A Irlanda em fóco

O general Lucas adoptou a greve da fome

Londres, 6 — Telegramma de Dublin para o "Daily Telegraph" diz que o "Evening Telegram" annuncia haver o general Lucas, que se encontra prisioneiro dos "sinn-feiners", recusado o offerecimento de liberdade sob palavra para visitar a esposa.

O mesmo telegramma accrescenta que, segundo os boatos recentes, o general Lucas adoptou a greve da fome.

Dublin, 6 — Tresentos trabalhadores do porto declararam-se hontem em greve durante duas horas, percorrem incorporados a cidade e indo á Municipalidade onde assignaram uma representação, pedindo fosse posto em liberdade o sr. Larkin, chefe dos "sinn-feiners".

Dublin, 6 — Falando hontem na cathedral de Armagh, o cardeal Loque, disse que o Papa muito desejava que os direitos nacionaes da Irlanda fossem reconhecidos, porém, julgava que o povo irlandez nunca poderia esperar a regeneração do paiz pelo crime e o derramamento de sangue. Accrescentou o prelado que o santo padre desejava anciosamente que o povo irlandez se abstivesse de praticar tudo quanto fosse contrario ás leis divinas.

Belfast, 6 — Chegou a este porto uma bateria de artilheria vinda da Inglaterra, que deverá estacionar nos quarteis de Victoria, nesta cidade.

Palavras de um ex-embaixador americano em Paris

Paris, 6 — O sr. Myron Herrick, que era embaixador dos Estados Unidos em França, no começo da guerra, e se acha actualmente em Paris, declarou ao Excelsior que a livre America se conservará como garantia da França livre e respeitada, e que nenhum americano consentiria num novo attentado allemão contra a integridade da França.

O sr. Herrick disse ainda que acabava de atravessar os campos francezes e a potencia reconstructora da Nação lhe parecera maravilhosa, dando-lhe a convicção de que a França conseguira ganhar a paz como havia vencido a guerra.

Quanto a propaganda allemã nos Estados Unidos, o antigo embaixador americano declarou que o esforço dessa propaganda é apresentar a França como uma nação esgotada esmagada no peso das suas dividas, entregue ás discordias politicas e sociaes:

"Mas o que eu vejo, accrescentou o sr. Herrick, é que a França, ferida no seu solo, na sua carne nada perdeu das suas faculdades creadoras; e se hoje a sua producção anda está um pouco embaraçada tudo faz crer que amanhã bastará ás necessidades do paiz."

Ao terminar, o diplomata americano affirmou que a republica irmã da America do Norte terá como uma honra e um dever auxiliar por todos os meios a França a retomar immediatamente, o seu logar de primeira potencia economica da Europa, logar a que tem direito pela coragem e pelo trabalho incessante de seus filhos.

A febre amarella em San Salvador

Washington, 6 — Chegam noticias de ter melhorado sensivelmente a situação da epidemia de febre amarella em San Salvador. Essa noticia foi recebida em despacho official, pela legação daquelle paiz, nesta cidade.

Foi suspensa a quarentena na cidade de Sonsonates e nas localidades proximas.

O Japão cuida da sua defesa

Tokio, 6 — O ministro das Finanças expoz hontem na Camara dos Representantes a necessidade da votação de um orçamento addicional para melhorar a defesa do paiz, os serviços de communicações, as industrias e a instrucção publica.

A creação da Alta Côrte de Justiça

Haya, 6 — Uma das principaes difficuldades para a creação da Alta Corte de Justiça das Nações foi removida, quando a commissão de juristas approvou uma proposta adoptando em principio, o projecto Hooc-Phillimore para a composição desse tribunal. Embora algumas alterações sem importancia sejam possiveis, nesse plano anglo-saxão, os juristas por oito vezes contra um, acceitaram o importantissimo principio do sr. Hoot, isto é o seu methodo para a escolha de juizes pelo conselho e a assembléa da Liga das Nações, votando separadamente na lista submettida pelo Tribunal de Haya.

Esses candidatos nomeados pelo conselho e pela assembléa considerar-se-ão immediatamente como eleitos e, no caso de conflictos, a commissão da conferencia e da assembléa se esforçarão para chegar a um accôrdo. No caso de não chegar a uma solução, os juizes escolhidos indicarão os nomes dos juizes que devem completar o Tribunal.

O sr. Nilo Peçanha

Paris, 6 — O dr. Nilo Peçanha visitou hoje o embaixador do Brasil que pouco depois retribuiu a visita do ex-presidente da Republica.

Entrevistado por um redactor da Agencia Havas o dr. Nilo mostrou-se profundamente satisfeito por se encontrar de novo entre os seus amigos de Paris e os seus compatriotas aqui residentes e declarou que tenciona fazer uma longa estadia na França.

A abertura de um congresso medico

Genebra, 6 — Abriu-se hontem nesta cidade o Congresso Medico das Sociedades da Cruz Vermelha. Entre os facultativos que tomam parte no certamen figuram eminentes scientistas dos Estados Unidos, França, Italia, Dinamarca e Japão.

Os orçamentos na Camara

Antes de distribuido, teve parecer o da Justiça

Tiveram hontem inicio na commissão de finanças da Camara antes mesmo da distribuição regimental da proposta do governo, os estudos orçamentarios com a apresentação do parecer do sr. Alberto Maranhão sobre o do Interior e Justiça, para 1921.

Como se vae fazendo praxe, o relator acceitou a proposta, offerecendo-a sem alteração ao plenario, resguardando-se para apresentar as emendas que julgar conveniente no decorrer do estudo desse projecto.

O sr. Alberto Maranhão leu um largo estudo de proposta apresentando as alterações havidas, quer com augmento de dotações, quer com diminuição ou desapparecimento de certas rubricas, argumentando com o relatorio da contabilidade daquelle ministerio. Refere que não tendo sido ainda reorganizados os serviços do departamento da Saude Publica foram reputados na proposta os creditos votados para o actual exercicio e destinados á Directoria de Saude Publica, devendo por isso, em tempo opportuno serem tomadas as medidas que forem necessarias para a descriminação e votação dos creditos de accordo com a regulamentação que for decretada.

Passa o relator a rememorar a despesa do ministerio desde 1910, que foi de 50.246:861$434, excluida a realizada por creditos extraordinarios e supplementares até o de 1919 fixadas em 64.105:576$855.

Faz a comparação com a proposta para 1921, que é de 59.592:409$792 com a de 1919, verifica a diminuição de 4.513:167$063.

Deduzindo-se, porém, o total de 64.105:576$855 dessa despesa realizada em 1919, a quantia de...... 3.419:048$386, relativa ás despesas, decorrentes das prorogações das sessões do Congresso e a de .... 2.000:$000 de creditos supplementares para despesas com soccorros publicos, as quaes não podem figurar na proposta, verifica-se a reducção daquella quantia a 58.686:528$469, inferior em 905:880$723, á proposta para 1921.

Terminou assim seu parecer o sr. Alberto Maranhão, que transformou a proposta do governo em projecto de commissão de finanças, como tem succedido de ha tempos para cá.

Hoje o parecer será lido e mandado a imprimir, para a distribuição de avulsos e recebimento de emendas.

O DIA NO SENADO

Esteve muito agitada a sessão de hontem do Senado, assignalada pela singularidade de haver numero.

Nada de importancia no expediente.

Na ordem do dia, foi approvado, depois de varios incidentes a proposição da Camara que cria uma segunda época de exames preparatorios, com uma emenda do sr. Octacilio Camará ao artigo 3°, mandando abrir as inscripções, não de 1 a 15 de julho corrente, mas de 15 a 31 de julho.

A casa votou incontinente a proposição com a emenda em virtude de pedido de urgencia, por elle attendida.

Entrando em discussão o voto da Camara, que rejeitou as emendas do Senado, á proposição relativa á alçada dos juizes federaes, pelas quaes se criavam os tribunaes regionaes, travou-se forte debate, em que tomaram parte os srs. Marcilio de Lacerda, Octacilio Camará, Cunha Pedroza e Adolpho Gordo.

A requerimento deste, á discussão ficou adiada.

A Argentina quer comprar tecidos das nossas fabricas

O addido commercial em Buenos Aires, em telegramma de antehontem datado, declara ter sido procurado por diversos importadores de tecidos que desejam obter amostras e preços cif em Buenos Aires, condições de venda e, se possivel, entrega immediata de percales raiados e brins kaki.

Uma só casa diz provavel comprar até cem mil pesos de percales e cento e cincoenta mil de brin kaki.

Declara-se elle impossibilitado de prover a intensificação do intercambio por lhe faltarem mostruarios e elementos de informação, limitando sua acção a dar endereços das fabricas exportadoras sem a efficacia convincente dos mostruarios. A falta de existencia de tecido de algodão de uso corrente, facilitará a collocação dos productos da industria brasileira principalmente dos tecidos proprios para verão proximo.

Os cobertores do Rio Grande obtiveram franca acceitação concorrendo vantajosamente com os de outras procedencias.

A directoria dos Negocios Commerciaes do Ministerio do Exterior já fez ver e reitera aos chefes de fabricas de tecidos do Brasil a conveniencia de lhe serem enviadas, para distribuição aos consulados situados em pontos onde elles possam ter facil acceitação, amostras dos seus productos, por occasião da publicação feita relativa a identicos productos solicitados pelo mesmo addido commercial.

As amostras de tecidos, que elle enviou naquella occasião, ainda não foram procurados por industrial algum, continuando nesta directoria geral á sua disposição.

Mercado americano

Chicago, 6, — O mercado de cereaes abriu hoje frouxo.

Principaes cotações durante os negocios da manhã: milho para entrega em julho, 1.59 1/5 por bushel; para setembro, 1.58 3/5. Cotação maxima do milho para julho, durante os negocios da manhã, 1.63 3 minima, 1.58 1/2. Aveia para entrega em julho, 94 3/4; para setembro, 80.

Porco para julho, $27.10 por barril.

Cotações de encerramento: para julho: milho, 1.61 1/5; aveia para julho, 95 1/8 e porco $27.80.

A SUCCESSÃO PRESIDENCIAL -- NOS ESTADOS UNIDOS --

O candidato do partido democrata é o sr. James M. Cox

Dayton, (Ohio), 6 — O governador Cox recebeu hoje centenas de telegrammas de felicitações, por ter sido escolhido candidato do Partido Democrata á presidencia.

Um desses despachos é do presidente Wilson e está concebido nos seguintes termos:

"Queira acceitar as minhas calorosas e cordiaes felicitações."

O secretario da Guerra, sr. Baker, que reside em Ohio, telegraphou assim:

"Acceite as minhas calorosas congratulações e apoio na proxima campanha."

O governador de New Jersey, sr. Edward, um dos candidatos derrotados telegraphou:

"Sinceras congratulações. A vossa escolha é bem merecida. A vossa eleição está garantida."

O embaixador Davis telegraphou de Londres: "As minhas calorosas felicitações. Podeis e haveis de conduzir o Partido Democrata a uma victoria bem merecida."

O senador Harding, candidato republicano á presidencia, tambem telegraphou:

"Lembro-me da recente caricatura amplamente espalhada por todo o paiz, em que vós e eu appareciamos como distribuidores de jornaes, disputando o privilegio de entregar as folhas da Casa Branca. Essa caricatura parece ter sido prophetica. Como cidadão natural de Ohio e como companheiro de imprensa, eu me congratulo comvosco pela vossa victoria."

Nova York, 6 — O sr. Mac Adoo, ex-secretario do Thesouro, quando foi informado de que a convenção democratica de S. Francisco havia escolhido o governador Cox para candidato á presidencia da Republica, disse: "Estou muito contente e satisfeito, por não ter sido eu o escolhido.

A senhora Mac Adoo, que é filha do presidente Wilson, quando soube da escolha do governador Cox exclamou: "Graças ao céo."

San Francisco, 6 — O primeiro voto a favor de uma mulher para a candidatura presidencial pelo Partido Democrata foi dado hontem pelo sr. Stanley, presidente da delegação do Estado de Kentucky, que votou por Miss Laura Clay, membro da mesma delegação.

Isso foi considerado como uma brincadeira de máo gosto pelos delegados que se achavam cansadissimos dos repetidos escrutinios.

Tambem dois votos foram dados, um ao sr. Irwing Cobb e outro ao sr. Ring Lardener, dois escriptores nacionalistas muito conhecidos por suas numerosas obras.

San Francisco, 6 — O governador do Estado de Ohio, sr. James M. Cox, foi escolhido hoje de manhã candidato do Partido Democrata á presidencia da Republica, nas proximas eleições do mez de novembro, no quadragesimo quarto escrutinio.

A escolha do sr. Cox, que começou a sua vida como vaqueiro, surgiu depois de terem os partidarios do sr. Mac Adoo e de outros candidatos começado a votar a seu favor. O numero de delegados a seu favor augmentou rapidamente depois do trigesimo oitavo escrutinio em que o procurador geral, sr. Palmer, dispensou os delegados que votavam por elle desse compromisso.

Quando o resultado do quadragesimo quarto escrutinio foi affixado, mostrando que o governador Cox tinha obtido dois terços da votação, um amigo do sr. Mac Adoo apresentou uma moção, propondo que a escolha do sr. Cox fosse feita por unanimidade.

Essa moção foi approvada entre applausos.

Os delegados estavam demasiados cansados para procederem á escolha do candidato á vice-presidencia, pelo que foi combinado o adiamento dos trabalhos até ao meio dia. O sr. Franklin D. Roosevelt, sub-secretario da Marinha é o mais cotado e o que apresenta maiores probabilidades de todos os candidatos.

N. da R. — O governador James Middleton Cox, que foi escolhido pelo Partido Democrata como seu candidato ás eleições presidenciaes do proximo mez de novembro, nasceu numa fazenda, em Butler, no Estado do Ohio, em 1870.

Foi educado nas escolas publicas, trabalhou como ajudante de pintor, em sua juventude, foi depois mestre-escola, reporter, secretario particular de um deputado.

Mais tarde tornou-se gerente e proprietario de dois dos mais prosperos jornaes do paiz. Foi membro do Congresso durante tres annos e governador do importante Estado de Ohio, em tres periodos.

O exito dos seus negocios marchava ao par com os seus successos politicos e devido aos seus proprios esforços, o sr. Cox conseguiu reunir grande fortuna.

E' o "leader" do Partido Democrata, em Ohio, desde 1912, e durante o seu primeiro periodo governamental introduziu reformas radicaes, na constituição do Estado.

Das medidas introduzidas pelo sr. Cox destaca-se a lei de compensação aos trabalhadores e a do trabalho das creanças que tem sido imitadas por varios outros Estados. Os educadores dos Estados Unidos dizem que o Codigo Escolar do Estado de Ohio, de que é autor o governador Cox substituirá como um monumento grandioso.

O sr. Cox é casado e tem quatro filhos.

San Francisco, 6—O sr. Franklin Delano Roosevelt, sub-secretario do Ministerio da Marinha, foi escolhido candidato á vice-presidencia da Republica, pela convenção nacional democratica.

N. da R. — O sr. Roosevelt é sobrinho do fallecido coronel Theodoro Roosevelt, tendo nascido no Estado de New York, em 1882. E' formado em direito, dedicando-se á profissão de advogado.

O cargo de sub-secretario da Marinha, que desde 1913 vem exercendo o sr. Roosevelt, já foi occupado pelo seu tio.

Dayton, 6 —O governador Cox telegraphou hoje á convenção de San Francisco, communicando acceitar a sua candidatura á presidencia da Republica.

O sr. Mac Adoo telegraphou de Nova York a esse governador exprimindo-lhe calorosas felicitações e promettendo-lhe o seu apoio. Respondendo ao telegramma do sr. Harding o sr. Cox, disse:

"Acceito as vossas felicitações como uma prova do impulso fraternal que sempre caracterizou os jornaes a que vós e eu pertencemos."

O governador Cox foi esta noite á pequena cidade de Middletown, afim de receber as congratulações da cidade, em cuja escola aprendeu as primeiras letras e onde começou a sua carreira jornalistica, como reporter.

AS NOSSA RELAÇÕES COM A SUECIA

Uma conferencia do consul brasileiro em Gothemburgo

O consul do Brasil em Gothemburgo, sr. Emilio de São Felix Simonsen, realizou no dia 19 de maio ultimo, a convite da Sociedade da Bolsa, daquella cidade, uma conferencia em inglez sobre o Brasil, relatando summariamente os mais notaveis acontecimentos da nossa historia, pontos de chorographia e tratando sobretudo do intercambio commercial entre os dois paizes.

Para esse fim aquella Sociedade convocou uma reunião extraordinaria no edificio do Grande Hotel, ás 7.30 da noite, tendo comparecido quasi todos os respectivos membros, corpo consular e altas personalidades do commercio e da industria. A conferencia foi muito applaudida, mas aquelle nosso consul julga que maior seria o effeito se elle tivesse podido illustral-a com projecções luminosas, contendo vistas das nossas principaes cidades, de plantações de café, fumo, matte, criações, de gado etc.

Nessa conferencia o consul fez um resumo da historia do Brasil desde a sua descoberta, colonização, invasões estrangeiras, independencia, estabelecimento do Imperio e da Republica.

Tratou, em seguida, da situação geographica do Brasil, sua area comparada com as de outros paizes com a área dos diversos Estados em relação a alguns paizes da Europa, divisão geographica, rios principaes, clima e salubridade, descreveu em rapidos traços os principaes exemplares da flora e da fauna brasileiras, terminando por falar sobre nossas riquezas naturaes, possibilidades de commercio, construcção de nossos portos, usos industriaes e medicinaes de grande numero de nossos productos, vias de communicação etc.

A copia dessa conferencia veiu enviada annexa a um officio de 20 de maio ultimo, dirigido ao Ministerio das Relações Exteriores.

O rei Victor Manoel recebe o sr. Nitti

Roma, 6 — O rei Victor Manoel recebeu em audiencia o ex-presidente do Conselho de ministros, o sr. Nitti, que foi despedir-se do soberano por ter de partir desta capital em viagem de repouso.

"Rio-Paris"

Magazine brasileiro editado em Paris. Brevemente. (II 5396)

A CRISE MUNDIAL

De certo ponto, a crise mundial, durante a guerra, foi mais de caracter financeiro, pela inflação geral, em todos os paizes. Diminuida a producção pelo *deficit* de trabalho, translação da mão-de-obra para os artefactos bellicos e superconsumo da guerra, tudo encareceu. Dahi, a necessidade forçada de continuas emissões, emprestimos, multiplas operações de credito e transacções bancarias, por todo o mundo. E assim, aos poucos, foi-se gerando, por toda a parte, a inflação de que fulei, inclusive nos Estados Unidos. Ninguem attentava para isso, ou podia attentar, pelo atordoamento e *salve-se quem puder*, produzido pela grande conflagração. A inter-dependencia das nações fez-se sentir mais do que nunca, tornando-se o mundo como que uma bola de borracha, em que a pressão em uma das partes repercutia nas demais. E o phenomeno attingiu taes proporções que a coisa mais facil, como foi affirmado, era então ser ministro da Fazenda. Qualquer pessoa poderia ser. Não havia necessidade de planos financeiros propriamente, pois tudo estava desorganizado, o terreno era de alluvião. Nada, de seguro, se podia firmar. Portanto, não havia difficuldades: só era emittir papel-moeda, só era lançar emprestimos, só era fazer toda a sorte de transacções. Foi o que aconteceu até entre nós, no Brasil, onde ao nosso papel-moeda existente, ou meio circulante, foi applicado o milagre dos pães, de que lá fala o Novo Testamento. Como o milagre de multiplicação dos pães foi uma derogação das leis da natureza, a multiplicação do nosso papel-moeda foi tambem uma derogação das leis das boas finanças. E assim o nosso meio circulante, ou papel-moeda, triplicou de volume, levando-se em conta outros factores de inflação. Pelo que, como se vê, a crise mundial, durante a guerra, foi de caracter financeiro. A moeda perdeu o seu poder acquisitivo, mesmo nos paizes economica e financeiramente prosperos, longe da guerra, neutros. O que se comprava na proporção de um passou a ser comprado na proporção de dois, de quatro, de dez. E isso attingiu a todos os continentes — ás menores localidades do interior da Asia, Africa, America, Oceania. Hoje, passadas as causas geradoras do phenomeno, é que o mundo começa a sentir melhor os effeitos desta crise financeira. Portanto, está reagindo economicamente — francamente reagindo — depois de supportar um anno a mais, além da guerra, esse estado de coisas.

Desta sorte, a crise mundial por que vae entrar o mundo agora por deante, no periodo de paz que succede á guerra, é a da superproducção de materias primas e de artefactos industriaes. Será o reverso da medalha. A' crise financeira mundial tem de succeder a crise economica mundial. Essa phase tem de entrar de agora por deante. Pois até o presente, nesse tempo que medeia entre o balanço da guerra e a firmação definitiva da paz, os paizes comidos pela conflagração, têm empregado todos os esforços para valorizar a propria moeda, para melhorar o proprio cambio. E já obtiveram em parte isso, já entraram seguramente nesse caminho, como exemplificarei de modo positivo mais adeante. De modo que, conforme disse, á crise financeira mundial vae succeder a crise economica. Questão de tempo. Da primeira a causa foi a inflação. Da segunda vae ser a super-producção.

Com effeito, devido á guerra houve um *deficit* de producção agricola nos paizes envolvidos na propria guerra. Para compensar semelhante *deficit*, a producção foi augmentada nos paizes fóra da guerra, ou melhor do campo de guerra. Exemplificando: o assucar de beterraba, o trigo, etc. Ora, estabelecida, com o tempo, a normalidade de producção agricola por toda a parte, não póde deixar de haver super-producção agricola. Logo, haverá crise commercial. Ou pelo menos difficuldades, geradas pela concorrencia. Como está é que não póde continuar. E' claro. O que se deu com a producção agricola deu-se com a producção industrial, ou fabril. Restringida na Europa, ella augmentou em outros paizes. Ora, estabelecida a normalidade da producção fabril por toda a parte, será a competencia á acquisição de mercados. Para tanto concorrerá, ainda, a normalização dos factores subordinados. E assim é que a navegação inter-oceanica vae-se tornando no que era dantes. O bolchevismo só é um facto na Russia, pois até as gréves geraes têm sido dominadas em toda a parte: na Europa, America e até na Asia (Japão). Tudo, seguramente, tende á normalização, com as modificações, é certo, dos transtornos operados pela conflagração. De um terremoto social ninguem mais teme. Será para os nossos bisnetos, se fôr. Se elle não se operou no anno em seguida á firmação da paz, quando o homem retornava da caverna, agora, nas condições presentes, não se operará.

Contra essas observações apresentarão, certamente, objecções. Mas vamos aos factos, que já as confirmam. Quando se fez a paz, o marco, na Allemanha, envileceu. Desceu a 40 réis. Todo o mundo, então, adquiriu marcos. A Allemanha, que é a patria da organização, defendeu-se sabiamente. Fez com que os seus commissarios commerciaes, ou que outro nome tenham, estabelecessem para as mercadorias exportadas do paiz preços acima da cotação baixa do marco. Foi um methodo de compensação. O que os que adquiriram marcos pensavam comprar na Allemanha — por dois marcos, por exemplo — compraram por quatro, por seis, por oito. Foram, de certo ponto, logrados, ou melhor, não alcançaram de todo o que pretendiam. Hoje, porém, que o cambio na Allemanha melhorou muito, pois o marco está ao triplo, ou a 120 réis, o governo allemão deixou de intervir no mercado. Logo, está ahi um indice seguro da normalização a estabelecer-se e, por conseguinte, da baixa dos preços.

Outro facto: está prestes a estourar uma grande concorrencia entre a Inglaterra e os Estados Unidos, no que diz respeito á industria fabril de algodão. Já é sabido. Além disso, a producção de artefactos industriaes em geral duplicou em toda a America do Norte. Tanto que os bancos, ahi, já estão retraidos, não querendo fazer mais, a respeito, senão as operações normaes. Nada de arrojado e que tenda a açambarcamento de producção. O tempo, para isso, já passou. Por outro lado, a producção fabril na Europa augmentou, e o esforço maximo dos seus homens é botal-a no pé em que se encontrava antes da guerra, do que ninguem mais duvida. Dá-se, ainda, que tem havido restricções na Europa para com a producção norte-americana, por processos indirectos. Da mesma sorte, nos Estados Unidos, que, por exemplo, no regimen "secco", têm deixado de importar a quantidade de vinhos finos que costumavam dantes importar da Europa.

Outro facto: O sr. André Liesse, no *L'Economiste*, de França, faz o artigo *leader* da revista (numero de 5 de junho), mostrando a baixa nos preços de certos productos. Nem só. Mostra por *a* + *b* que a tendencia á diminuição da carestia da vida é geral. Isso na Asia, na America do Norte, na Europa. "A baixa quasi geral, diz elle, que se produziu, nos Estados Unidos, nas mercadorias e productos agricolas, devia ter sua repercussão na Europa, no tocante a determinados productos. As lãs da Australia soffreram na Inglaterra uma baixa notavel. Venderam-se grandes partidas a preços inferiores aos dos dias precedentes, numa média de 50 %. Na França, no Havre, o algodão que era cotado nas vendas a termo, a 27 de abril ultimo, a 927 francos, a 811 francos, passou a ser cotado a 673 e 555 francos. A baixa do café foi em proporção menor." Pelo que, como fica ahi provado por um economista de renome, a tendencia geral dos preços é a baixa, pela concorrencia e por factores indirectos. Isso certamente não virá de um jacto. Mas virá aos poucos, cada dia que fôr passando.

Em presença de tudo isso, quaes as consequencias futuras para nós? Parece que não serão tão desfavoraveis, como para outros paizes cuja base economica é mais restricta em qualidade, note-se bem. Pois sendo a nossa producção exportavel muito variada, de norte a sul, a repercussão da baixa geral, que se fôr operando com o tempo, não nos pesará tão em cheio. Isso porém, não se dará com o Uruguay, para exemplificar, cujas bases economicas são os productos da pecuaria e um dos sub-productos desta — a lã. Comnosco, não. Temos uma porção de productos exportaveis: café, borracha, couros, fumo, mate, algodão, carnes, assucar, cacau, etc., etc. De fórma que a producção nacional sendo assim variada, a repercussão da baixa, que se fôr operando com o tempo, não será tão em cheio. Encontrará pontos de resistencia, pelo menos de resistencia relativa. Demais, é uma producção, na maioria, exotica. Não é a dos chamados productos nobres e communs a muitos paizes, como o trigo da Argentina, que, ao meu ver, tem de soffrer, com o tempo, uma concorrencia grande — como nunca talvez. Afinal, quanto ao café, que é, para dizer assim, a nossa ossatura economica, os seus preços poderão soffrer apenas oscillações, como procurei provar nas minhas notas economicas, da semana passada. Isso até á nossa independencia. Pois a alta do café origina-se não da valorização do producto devido á guerra. Não. A alta foi depois da guerra. Funda-se numa razão natural, e não artificial. Se o café está caro, é porque não ha café com bastança para o consumo mundial e formação dos *stocks* mundiaes. Ahi, a causa. Causa natural, e não artificial, como disse. Pelo que, o preço do café poderá soffrer oscillações. Mas baixa propriamente, não. Tanto assim que no artigo citado em começo, sobre a diminuição da carestia da vida em geral, o seu illustre autor consigna, como indices seguros a proposito, o que diz respeito ao café de pouca, ou de nenhuma, importancia.

Agora, quanto á baixa dos artefactos de producção fabril, isso em pouco ou quasi nada nos affectará. Ao contrario. As industrias nacionaes que têm uma razão de ser continuarão. No mais teremos naturalmente um augmento de importação. Pois, baixos os preços da materia confeccionada, ou dos artefactos, o seu consumo no territorio nacional será forçosamente maior. A não ser os novos ricos, a maioria da nossa população está desprovida de muitas utilidades, devido á carestia. Não é que haja miseria no paiz. E' que tudo está pela hora da morte. Como por toda a parte em geral, houve entre nós, insensivelmente, uma restricção forçada de consumo, limitando-se este, apezar de não possuirmos o habito de economia, a menos do que era dantes. Esta é que é a verdade. O mais é uma apparencia falsa, proporcionada pela gente que enriqueceu de um sol a outro, que ganha sem esforço e que vive a vida ficticia do Rio de Janeiro.

Desta sorte, a baixa nos preços da producção fabril implicará no augmento da nossa importação. E esta, por sua vez, implicará no augmento da principal fonte de rendas do paiz, que são as alfandegarias. E' o que tudo indica. Pois muita gente aguarda melhores tempos, para adquirir artefactos de primeira necessidade, para completar e reformar os objectos de uso commum, que estão desfalcados, estragados.

MARIO GUEDES

Topicos & Noticias

O tempo

Communica o Observatorio Nacional:

"*Situação geral da atmosphera ás 9 horas de terça-feira*: — Mantém-se ainda sobre o sueste do continente o anticyclone hontem mencionado; na Argentina, pequena alta appareceu.

A temperatura média da capital, ante-hontem, dia 5, foi 20°,2 ou 0°,2 acima da normal.

Probabilidades do tempo até ás 16 horas de quinta-feira:

Estado do Rio (previsão geral) — Tempo: bom. Temperatura: estavel ou ligeira ascensão.

Districto Federal e Nictheroy — Tempo: bom (1). Temperatura: estavel ou ligeira ascensão (1).

Ventos: normaes (1); possivel predominancia dos do quadrante norte (2).

Escala de probabilidades:
1) muito provavel;
2) provavel;
3) algumas probabilidades.

NOTA — Serviço telegraphico em geral bom."

Correio

Esta repartição expede malas hoje pelos seguintes vapores: "Plata", para Dakar e Marselha; "Macapá", para Santos, Paraná, S. Francisco, Rio Grande e Rio da Prata, e "Justin", para Santos, Florianopolis e Rio Grande.

A carne

Para a carne bovina posta em consumo hoje, nesta capital, foi affixado hontem, no Entreposto de S. Diogo, o preço de 1$, devendo ser cobrado ao publico o maximo de 1$300.

Vitellos, 1$400; carneiros, 2$300, e porcos, 2$200.

O deputado Cincinato Braga iniciou no *Estado de São Paulo* a publicação de uma serie de artigos verdadeiramente notavel acerca da situação e do futuro de sua terra. Arredado já ha alguns annos da agitação dispersiva e absorvente da politica, e só tratando, na Camara, dos assumptos orçamentarios, na parte que lhe incumbe, — o sr. Cincinato, apezar disso, — ou, melhor, por isso mesmo — tem dedicado uma grande attenção aos estudos economicos, sob o ponto de vista dos interesses de São Paulo.

Prova elle, assim, que, em qualquer época, e em qualquer condição que se encontre, sabe demonstrar o seu amor ao berço onde teve a vida.

Num bosquejo das riquezas paulistas, oriundas do desenvolvimento industrial do Estado e da estupenda capacidade de producção das suas zonas de agricultura, e que tornam os recursos de São Paulo tão poderosos, ou mais, que os de todos os outros Estados da Federação reunidos, o sr. Cincinato Braga aventa o problema da applicação dessas energias num plano de desenvolvimento de beneficio geral, em vez dellas servirem apenas para o gozo e o luxo das populações urbanas.

Nesse sentido, o representante de São Paulo lembra a ligação ferro-viaria directa do littoral paulista, pelo porto de Santos ou qualquer outro, á capital do Paraguay. Essa ligação, aliás, já se acha feita em cerca da metade do percurso, pelo assentamento dos trilhos da Sorocabana e da Noroéste, sendo o trecho por completar mais paraguayo do que brasileiro, e já havendo para a construcção do mesmo os estudos necessarios.

Effectuada a ligação, o commercio maritimo ganhará cinco ou seis dias nas suas relações com toda a zona do Paraguay, parte da Argentina e interior do Brasil, podendo beneficiar o proprio movimento dos portos do Pacifico, desde que o plano de expansão e penetração ferro-viaria se desenvolva no sentido das linhas atravessarem o continente de margem a margem. As vantagens da execução desse plano são geraes. Particularmente, ellas representam um desenvolvimento ainda mais colossal para São Paulo, além das conveniencias de ordem politica que estimularão, em favor do prestigio do Brasil.

Nestas idéas, tão opportunas e claramente expostas, do sr. Cincinato Braga está toda a grandiosidade de um programma de administração a encetar. Permitta Deus que não nos tarde o homem que o haja de tomar sobre os hombros.

Com relação á uma nota, que publicámos, de que o governo examinara com o Banco do Brasil a cessão á Prefeitura, do Theatro São Pedro, para nelle ser installado o Theatro Brasileiro, a Companhia que ali trabalha enviou ao presidente da Republica um telegramma, no qual diz que a cessão acarretaria aos referidos artistas prejuizos irremediaveis, appellando para s. ex. afim de que tal operação não se realize.

Para se avaliar da falta de escrupulos com que, até no Senado, se escudavam os interesses do sr. Jeronymo Monteiro no caso do Espirito Santo, basta saber este facto: na Camara circulou hontem, em impressos, o parecer do sr. Metello Junior, só depois lido perante a commissão de constituição daquella casa do Congresso...

Cumpre ver as circumstancias especiaes de que se cerca o incidente. Não podendo ter sido lido sabbado ultimo, em virtude das homenagens que a referida commissão deliberou prestar á memoria do sr. Delfim Moreira, o parecer fôra encerrado num envolucro, que só hontem o presidente dos trabalhos abriu. Não parecem symptomaticas a publicação e a divulgação da materia?

Isso até lembra a outra forma manifestada pelo sr. Metello, do seu immenso enthusiasmo em tudo quanto se relacionava com o caso. Antes do parecer, apurou-se ultimamente, coube ao senador pelo Districto Federal reunir na Saude o "batalhão civico" que, já de passagem comprada á Leopoldina, ia defender em Victoria, a bacamarte e faca de ponta, a causa do sr. Jeronymo. Quem levou tão longe a sua adhesão ao grupo desthronado do Espirito Santo não se incommodaria por certo de praticar o menos. Do facto que referimos de começo, resalta, porém, a evidencia da necessidade, cada vez mais instante, de ser policiado o nosso Congresso.

Concorrendo para que se reponha ali a moralidade republicana e se assegure a soberania do voto popular, conforme argumentou o sr. Irineu Machado, a commissão de constituição do Senado consagrou a doutrina da "policia politica da União", indispensavel sempre que o faccionismo de paixões impenitentes tripudia sobre a expressão real dos suffragios do povo.

E' preciso tambem moralizar o Congresso da Republica, afim de que não se registrem muitas vezes escandalos como o que annotamos.

O dr. Miguel Couto, presidente da Academia Nacional de Medicina, agradeceu hontem ao presidente da Republica ter-se feito representar na solennidade com que se commemorou o anniversario da fundação daquelle instituto.

A commissão encarregada de organizar as festas em homenagem ao rei dos belgas, não obstante funccionar no Itamaraty, e sob a presidencia do sr. Azevedo Marques, está requerendo umas lições de boas maneiras e de discreção. Annunciando com alguns detalhes a parte já esboçada do seu programma, ella teve o cuidado de não omittir que ha duas empresas cinematographicas, disputando a preferencia para a confecção de fitas naturaes em que se veja o rei, e que sejam ao mesmo tempo de propaganda para o Brasil.

Ora, todos sabem que, com habilidade, poderemos fazer uma certa reclame em torno do nome do paiz, a proposito da viagem do rei. Mas isso são coisas que se fazem sem se dizerem; e muito menos as deve tornar publicas e esmiuçadas a commissão precisamente incumbida de preparar a recepção do soberano, isto é, de mostrar ao regio visitante e ao Brasil inteiro que nos esforçamos por obsequiar um hospede de alta distincção.

A commissão, porém, parece não haver meditado dessa fórma e vae logo annunciando que o rei dos belgas será exhibido nas fitas, do mesmo modo que se exhibe um cartaz.

No Itamaraty, ha um mestre de cerimonias e professor de etiqueta muito considerado: o sr. Raphael Mayrink, se não nos enganamos. Esse homem deve de agora por deante comparecer a todas as reuniões da commissão organizadora das festas em homenagem ao rei, e não só comparecer como rever cuidadosamente as informações que de lá saem para a imprensa. Façamos o nosso negocinho, mas, pelo amor de Deus, não confessemos que o estamos a fazer.

O presidente da Republica assignou hontem, na pasta da Fazenda, um decreto, nomeando o 4° escripturario da delegacia fiscal do Thesouro Nacional, no Ceará, Clovis de Vasconcellos, para 3°, da mesma repartição.

Sabemos que, de accordo com a orientação que tem mantido em relação á politica de outros Estados, o presidente da Republica já aconselhou aos seus ministros, e vae ordenar ás autoridades federaes no Amazonas, a mais completa neutralidade no pleito que a 14 do corrente se vae ferir ali, para governador do Estado.

D. Sebastião Leme, arcebispo de Olinda, esteve hontem no palacio do Cattete, onde fez uma visita ao presidente da Republica, conferenciando com s. ex. durante algum tempo.

A Saude Publica e a Policia, interessadas em realizar uma especie de inquerito sobre as condições e installações das padarias existentes nesta capital, resolveram organizar uma commissão mixta de medicos e autoridades encarregada daquella syndicancia.

Essa commissão já procedeu a pesquizas em torno de sessenta padarias, até agora, e do que verificou fez um extenso relatorio, do qual se conclue que apenas um dos referidos estabelecimentos attende aos interesses da hygiene. E esse, por signal, é no suburbio.

Cumpre que, certa da justiça das conclusões a que chegaram os seus representantes com os da Policia, a Saude Publica active uma acção constante e irreductivel, para obrigar as padarias ao apreço das condições indispensaveis ao fabrico de um genero que é um dos principaes alimentos da população.

Não podemos continuar na situação que a desenvoltura de uma parte do commercio nos cria, entre os mais graves perigos á nossa vida.

O Thesouro Nacional suppriu hontem, a thesouraria da Central do Brasil com 2.626:143$372, para attender a diversos pagamentos do pessoal titulado e operarios da mesma Estrada.

Esteve hontem reunida, mais uma vez, a commissão especial do Codigo Penal, do Senado.

Infelizmente, a sua nova reunião não deixou qualquer avanço aos trabalhos. Não é que falte boa vontade aos seus membros. Mas estes perdem de commum o tempo em debates academicos, que não atam, nem desatam. Assistindo aos seus conciliabulos, tem-se mais a impressão de uma estudantina apurada em mostrar progressos nos estudos, do que de um conclave de homens experimentados, a quem se commetteu o trato de um problema de solução urgente.

Nada de positivo marcam as conferencias dos legisladores. Elles enchem o tempo com explanações mais ou menos rhetoricas e vagas, alheias ás nossas condições, mesologicas e ás proprias exigencias do nosso ambiente, numa recapitulação de theorias forasteiras.

Ainda hontem, foi o que se viu, com o retardamento da materia que não admitte mais delongas em tropos bysantinos, expostos na mais exagerada exhibição de cultura.

E assim se vão arrastando todas as commissões semelhantes — enchendo verbas e nada fazendo...

Na recepção que o presidente da Republica e a senhora Epitacio Pessoa offerecerão sabbado, á tarde, aos representantes do commercio e da industria, tomarão parte no numero artistico, apenas, a senhora Bianco, esposa do deputado italiano Bianco, pianista muito distincta; a soprano Zola Amaro, o tenor Gigli e o barytono Crabbé, os tres ultimos da companhia lyrica que trabalha no Municipal.

Constava da ordem do dia da sessão de hoje da Camara, em discussão, a lei de fixação das forças de terra para 1921 e o projecto, de 1917, que reorganiza os registros publicos, de accordo com o Codigo Civil, relatado pelo sr. Verissimo de Mello, como membro da commissão de constituição e justiça de 1918.

Ha no fôro, actualmente, uma numerosa quadrilha de advogados sem escrupulo, cujo meio de vida unico consiste em proceder a buscas e apprehensões.

A medida é juridica e sanccionada por nossas leis. O escandalo, porém, está nos factos anteriores e nos intuitos que determinam a diligencia.

Qualquer individuo, com a facilidade com que esfrega um olho, obtem uma patente de invenção sobre qualquer objecto, de preferencia artigos de pharmacia, perfumarias ou sobre peças mecanicas já muito vendidas e usadas no nosso commercio.

Obtida a patente e registrada a marca, o seu proprietario, mancommunado com um desses advogados, encarrega um terceiro individuo de espalhar pelas principaes casas commerciaes da praça o producto registrado, a titulo de experiencia de venda.

Passados alguns dias, requerem-se os mandados de busca e apprehensão, comparecendo então naquelles estabelecimentos o advogado, acompanhado de officiaes de justiça e dois peritos, a cuja idoneidade moral se acham completamente alheios os juizes que os nomeiam, geralmente, por indicação dos respectivos cartorios.

Presos, os commerciantes que se não podem afastar do balcão de seu commercio, para se defenderem soltos prestam fiança arbitrada e julgada pelo juiz.

Mas acontece que esses magistrados em geral chegam tarde e saem cedo do Forum. Por isso essas buscas effectuam-se sempre ou pela manhã ou á tarde, de modo a não serem encontrados os juizes nas respectivas varas, o que obriga os commerciantes a comprar por bom dinheiro o accordo, fim unico da diligencia effectuada.

Para esses casos, que se succedem ás dezenas diariamente, chamamos a attenção do presidente da Côrte de Appellação.

HABITAÇÕES OPERARIAS

Realizada a esperada visita do ministro da Fazenda á villa proletaria Marechal Hermes, é de aguardar que surja alguma providencia tendente ou a concluil-a, gastando mais algum dinheiro, ou a passal-a adeante a quem mais dér, resarcindo para o Thesouro parte das sommas fabulosas ali despendidas sem a menor consideração pelos interesses nacionaes. O sr. Homero Baptista viu e examinou o estado de ruina em que se encontram as construcções erradamente qualificadas de operarias, e ha de estar capacitado de que de fórma alguma ellas se prestam aos fins tidos em vista pelo governo que as planejou.

Se os typos das casas destoam de tudo quanto na especie existe em todo o mundo, o uso que se fez daquellas já concluidas evidencia por outro lado que os operarios jámais virão a participar dos promettidos beneficios, cabendo estes mais a funccionarios publicos de certa categoria e pessoas outras mais ou menos aquinhoadas na distribuição dos favores da vida. Nem por isso, o problema da construcção de casas proletarias deve ser afastado das cogitações do governo, uma vez que elle destine as de que tratamos a outros fins. Cada vez mais esse assumpto se impõe á cogitação dos administradores, não só nos paizes onde a questão social apresenta aspectos perigosos, como tambem na nossa terra, de operariado pacifico, obediente á ordem e á lei.

Na crise de habitações que afflige o Rio de Janeiro e as maiores cidades do Brasil, proveniente segundo uns da ganancia desmesurada dos senhorios, e ao que sustentam outros, do refluxo das populações do centro para o littoral, o governo nada tem feito em verdade para minoral-a. Não é preciso ir muito longe para demonstrar como a sua conducta se vem atrazando em muito da observada pelos governos de outros paizes sul-americanos, os da Argentina, do Uruguay e da Bolivia, por exemplo. E nem só o governo: tambem o Congresso muito se tem distanciado dos dessas nações. De sorte que as nossas populações se vêem desamparadas da assistencia do poder publico e sacrificadas em qualquer hypothese á ambição dos proprietarios.

Nesta capital, como todos sabemos, começam a experimentar as consequencias dessa situação, que se póde julgar insustentavel, até mesmo aquelles cujos vencimentos estão acima da média commum. Por ahi se póde bem avaliar dos sacrificios inauditos que a crise de habitações acarreta aos operarios. Victimas da carestia dos generos alimenticios, da elevação dos alugueis de casa e do preço de todos os productos industriaes exigidos pelas mais elementares necessidades da vida, não têm elles outro recurso senão o de appellarem para a locação anti-hygienica das casas de commodos e de outras moradas do genero, de onde os vão desalojar as exigencias sanitarias.

Está-se a ver que a esse estado de coisas os poderes publicos não têm o direito de se conservar indifferentes como até agora, urgindo a utilização dos maiores esforços não só para encarar a conjuntura creada entre inquilinos e senhorios, mas ainda para atacar a que se relaciona com a falta de habitações operarias. Não sabemos se da sua visita á villa Marechal Hermes o sr. Homero Baptista trouxe formada essa convicção. Tudo converge, entretanto, para suppol-o, tão chocante é a idéa que logo acode a quem, contemplando o estado das construcções ali iniciadas, reflecte na pouca importancia que os governos têm ligado ao caso neste paiz.

No intuito de defender esse desleixo dos governos, ha de vez em quando quem procure desviar a questão, argumentando com o facto de que, ao envés de acoroçoarmos uma industria mais ou menos artificial nas cidades, devemos, ao contrario, encaminhar trabalhadores para a vida dos campos. Até certo ponto estamos realmente em face de um erro, mas este erro é a situação de facto, a que é forçoso dar solução nos logares mesmos onde ella se impõe. Deve-se tratar disso quanto antes, pelo estabelecimento de providencias legaes, que vão desde a assistencia individual até a construcção de habitações. O esforço de alguns deputados sempre póde arrancar da Camara a lei de accidentes, que hoje por ahi se arrasta, obedecida nuns casos e desobedecida em outros a tal ponto, que muitos a julgam uma inutilidade.

Naquella mesma casa do Congresso está a organizar-se mais alguma coisa de legislação social. Isso, porém, não basta para o momento que atravessamos. O essencial a fazer desde já é a emulação de vontades do Congresso e do governo no sentido de proverem á construcção de casas operarias de verdade, proprias para a habitação dos proletarios e das suas familias, e não de edificios mais ou menos luxuosos, onde se abriguem funccionarios publicos e empregados do commercio, da industria, ou de outras profissões, aptos para manter existencia mais desafogada do que a dos trabalhadores das fabricas e das officinas.

Se se entregasse, de animo decidido e disposto a triumphar, ao afastamento das difficuldades, que se oppõem á solução deste problema de capital importancia, o actual governo assignalaria bem a sua passagem, recommendando-se á estima publica.

O ministro das Relações Exteriores do Paraguay acaba de renunciar a pasta, ao mesmo tempo que o ministro do Equador, em Lima, tambem abandona o seu elevado cargo. Ambos assim procederam, dizem os telegrammas, por divergencias profundas com os respectivos governos, no tocante á orientação de politica externa. Eguaes motivos levaram, ha dias, o ministro da Bolivia no Rio a resignar o seu mandato, com a divulgação de uma longa nota, na qual esclareceu a sua attitude.

A impressão que dão essas renuncias é a de que as chancellarias sul-americanas estão atravessando um forte periodo de crise e de actividade. As intrigas devem estar a fervilhar, de um lado para outro, voando pelos fios telegraphicos, instrumento terrivel que tanto serve aos governos quando estes precisam de disfarçar os seus pensamentos.

Emquanto isto, em Buenos Aires, o sr. Zeballos chama a attenção da patriotica mocidade argentina para o que o ex-chanceller chama os preparativos militares das potencias vizinhas, pronunciando um discurso, que fez éco e attraiu sobre o bellicoso politico os reparos dos jornaes.

Os mysterios dos negocios diplomaticos não permittem previsões seguras, mas essas renuncias por desintelligencias, todas ellas occasionadas em questões de ordem externa, traduzem um symptoma evidente de que ha complicações difficeis de remover.

Drs. Moura Brasil e Gabriel de Andrade. Oculistas — Largo da Carioca, 8, sobrado. (5578)

O vice-almirante Cordovil Petit foi dispensado de membro da commissão encarregada de rever o regulamento das capitanias dos portos.

Tesouras, unhas, pelles, costura, balcão, etc. Vitry legitimas — CASA HERMANNY. (6336)

Os srs. Abdenago Alves, Didimo Fernandes da Veiga e Naylor Junior, directores do Thesouro, entregaram hontem ao sr. Homero Baptista, ministro da Fazenda, o projecto do regulamento sobre os impostos da renda, de cuja organização estavam incumbidos.

O novo regulamento divide-se em 72 artigos e quatro titulos, que são assim denominados: 1° — Dos impostos sobre a renda. 2° — Da fiscalização, 3° — Das penalidades, e 4° — dos recursos.

O 1° titulo é dividido em quatro capitulos, abrangendo as diversas especies de impostos sobre a renda de que tratam os ns. 40 e 44 do art. 1° da lei n. 3.979, de 31 de dezembro de 1919.

Bateria de Alluminio — 20 peças uteis 100$. CASA MUNIZ — Ouvidor, 71. (9359)

Reune-se hoje, ás 8 horas da noite a commissão especial de reforma tributaria, afim de continuar no estudo do projecto da reforma das tarifas alfandegarias.

A' reunião de hoje devem comparecer os srs. Paula e Silva e Jansen Muller, convidados na ultima sessão para continuar a prestar esclarecimentos sobre a classe em debate.

Um bom canivete Rodgers, leg. CASA HERMANNY — Gonç. Dias, 56. (6336)

A directoria de Negocios Commerciaes do Itamaraty communicou ao Ministerio da Fazenda a remessa, pela legação em Montevidéo, de quatrocentos e cincoenta kilos de sementes escolhidas de trigo Estanzuela, fornecidas gratuitamente pelo governo do Uruguay, accrescentando estar o mesmo governo prompto a offerecer maior quantidade, se lhe fôr pedida.

"RIO - PARIS"
Magazine Brazileiro
Editado em Paris
Brevemente
(H 3297)

O ministro da Viação autorizou o director dos Correios a nomear para o logar de praticante de 1ª classe na Administração de Matto Grosso, o 4° official, addido, do extincto Arsenal de Guerra, daquelle Estado, Simão Pires de Oliveira.

Por portaria de hontem, do ministro da Viação foi nomeado chefe do districto, interino, da Inspectoria das Estradas, o engenheiro de 1ª classe Luciano Veras.

Pasta unhas Ungual, legitima, allemã. CASA HERMANNY. (6336)

O ministro da Fazenda nomeou hontem para os logares de agentes fiscaes do imposto de consumo: o agente fiscal no interior do Estado de Goyaz, Joaquim Rodrigues para identico logar no exterior do Estado do Pará, e Moacyr Torres Daltro para o interior do Maranhão.

---

914 allemão legitimo — Preços reduzidos CASA HERMANNY, G. Dias, 54. (8798)

O ministro da Marinha determinou que fosse dissolvida a commissão incumbida de proceder aos estudos necessarios á conclusão das obras da ilha das Cobras.

Por ter sido promovido apresentou hontem o contra-almirante graduado Paiva Meira.

E' um erro comprar louças, sem primeiro verificar os vantajosos preços da CASA MUNIZ. Ouvidor, 71. Tel. Nte. 4170. (9258)

Afim de que possam ser effectuadas as prestações devidas, nos termos do contrato, prestações essas que são de 500:000$000 mensaes, a Procuradoria Geral da Fazenda Publica, requisitou do Tribunal de Contas, a devolução do contrato referente ao emprestimo de ..... 15.000:000$000 feito pela União ao Estado do Pará.

PANELLAS ESMALTADAS
Prefiram marca Selecta. Qualidade sem rival. (6848)

O ministro da Viação solicitou ao da Fazenda, providencias no sentido de serem pagas á City Improvements as quantias de .... £ 3.770-2-2, 1/2 e £ 1.843-8-5, provenientes, respectivamente, das garantias de juros 9 "|" ao anno, sobre os capitaes empregados nas obras de esgotos de Copacabana, Leme e Ipanema e da ilha de Paquetá, relativas ao 1° semestre do corrente anno.

A luta pelo direito

Parece que com a manifestação da vontade popular nas eleições geraes de 6 de junho, a Allemanha abandonou a politica de submissão incondicional seguida á risca desde o triste dia 11 de novembro de 1918. Embora o novo chefe de gabinete, sr. Constantino Feherenbach, não possua o physico e a envergadura do chanceller de ferro, ha indicios seguros de que a Allemanha pretende voltar á politica activa.

A escolha dos ministros foi assaz significativa. Não entrou para o governo nenhum dos pacifistas declarados. O gabinete de Berlim não se apresenta como um prussiano tal qual o pintam as revistas humoristicas, com bigodes eriçados e olhar de domador de féras; mas tambem não apparece no scenario politico com a mão estendida para mendigar a caridade dos que a não possuem. O ministerio compõe-se de bons elementos germanicos: suevos, saxões e bavaros. O sr. Constantino Feherenbach tem muita semelhança com os ministros brasileiros dos tempos idos do imperio que, se não accenderam, na vida, o fogo dos grandes enthusiasmos, deixaram, ao morrer, saudades no coração do povo. Suevo da velha estirpe que deu á patria muitos sacerdotes virtuosos, o sr. Fehrenbach, é um catholico praticante e um idealista de rara bondade, em cuja face vincada de rugas o interlocutor lê a pureza dos grandes sentimentos. Tem 69 annos de edade e possue um prestigio real nos circulos parlamentares e politicos, prestigio, que não foi conquistado a golpes de grande energia, mas pela pratica da virtude e pelo talento oratorio que desabrocha lindamente, quando não é a cabeça, mas o coração que fala.

Ao lado de Fehrenbach ergue-se a figura sympathica e mascula do vice-chanceller Rudolpho Heinze, titular da pasta da Justiça. Pertence ao Partido Popular e é descendente duma familia de sabios e liberaes. O seu pae era o historiador da philosophia, dr. Max Heinze, professor da Universidade de Leipzig e o seu tio, dr. Rudolpho Heinze, o grande criminalista da mesma universidade e coautor do "Manual do Direito Penal", de Holtzendorff. Os Heinze, gente saxonica, tem tradições liberaes. O actual ministro da Justiça tem 55 annos de edade e já foi secretario de Estado em Constantinopla, durante a guerra, incumbido da reforma da justiça ottomana.

O novo ministro dos Estrangeiros, sr. Walter Simon, é um diplomata ainda bastante joven. E' do partido democrata e tem fama de bom politico. Pertenceu á delegação chefiada pelo conde Brockdorff-Rantzau, que desistiu de assignar o Tratado de Versalhes.

No ministerio do Trabalho foi collocado o dr. Braun, centrista, dizem os telegrammas. A pasta do Trabalho é de grande importancia, mais importante talvez do que a pasta das Finanças, pois é da reorganização do trabalho, da reconciliação das forças divergentes, que depende a sorte da nação. Percorri os almanaks dos partidos allemães e não encontrei nenhum centrista dr. Braun, que merecesse a investidura de tamanha responsabilidade neste momento. Como, porém, todos os telegrammas deram o novo ministro como pertencente ao centro, julgo que o titular da pasta do Trabalho será o dr. Heinrich Brauns que, de facto, é uma grande autoridade nos assumptos trabalhistas, mas este senhor pertence a uma classe que não goza de grandes sympathias nos centros operarios radicaes. O dr. Heinrich Brauns é sacerdote catholico. Nasceu em Colonia e estudou a theologia em Bonn. Ordenado sacerdote aos vinte e dois annos, em 1890 foi vigario em Krefeld e Borbeck durante dez annos. Depois passou a occupar-se com as questões sociaes, sendo eleito director dos syndicatos trabalhistas catholicos em 1903. No mesmo anno voltou aos bancos universitarios, estudando em Freiburg as sciencias politicas. Recebeu o grão de *doctor rerum politicarum* em 1905. O dr. Heinrich Brauns é, pelo lado catholico, o que aquella grande alma que se chamou Friedrich Naumann era, pelo lado evangelico, o sacerdote que comprehendeu os tempos modernos, tornando-se o guia das classes laboriosas; não lhes promette o céo para fazel-as esquecer as injustiças que soffrem em terra, mas tenta illuminar aqui mesmo o seu caminho, através do valle de lagrimas, com a luz celestial do amor christão.

São estes os tres ministros novos que mais interesse merecem. São tres homens impolutos, tres idealistas e tres caracteres dignos da sympathia dos proprios adversarios.

O indicio mais vehemente, porém, de que a Allemanha está decidida a não descurar os seus interesses vitaes para implorar a compaixão dos vizinhos vingativos, não reside na escolha dos ministros, mas na composição da commissão dos negocios estrangeiros do Reichstag. E' o seu presidente o dr. Gustav Stresemann, chefe do Partido Popular, homem de grande energia e habilidade politica. Moço ainda, pois tem sómente 41 annos de edade, o dr. Stresemann é, exceptuando o chefe do Partido do Centro, dr. Karl Trimborn, o politico de maior prestigio entre os partidos allemães. Não é intransigente no terreno doutrinario. Já pertenceu ao extincto partido nacional-socialista, de que era fundador e chefe o grande Friedrich Naumann, acima referido. Depois passou para as fileiras do partido nacional-liberal, do qual foi chefe depois da morte de Ernst Bassermann. Durante a guerra foi um defensor da politica do almirante Tirpitz. Depois da revolução tentou approximar-se dos democratas, mas foi repellido pelo professor Max Weber, como compromettido pela sua attitude na questão da guerra submarina. Fundou então o Partido Popular com os srs. Riesser, Heinze e Kahl. Combateu a politica da colligação socialista-democrata-centrista, mas ao começar a luta eleitoral declarou-se prompto a collaborar no mesmo grupo. Se o dr. Stresemann não possuisse a boa dose de idealismo, que de facto possue, poderia dizer-se que era um politico de compromissos, um opportunista. Mas o caso é que os seus passos sempre foram guiados pelo patriotismo, motivo por que, em vez de prejudicar o seu prestigio com as suas transigencias, cada vez mais o tem augmentado.

Da mesma commissão faz parte o dr. F. von Lersner, que já foi o chefe da delegação allemã junto ao Congresso da Paz e que devolveu ao sr. Millerand a nota da "Entente" exigindo a extradição dos chamados criminosos da guerra. Conheço da sua lavra um artigo "Como a França violou a paz", que talvez seja o programma politico que a Allemanha pretenda adoptar. O dr. F. von Lersner prova com artigos do tratado de paz que a França, invadindo a região do Ruhr e do Meno, violou os compromissos assumidos e converteu a sua propria obra de Versalhes em um despresivel farrapo de papel. O seu ponto de vista, em face da invasão das regiões allemãs, é que a Allemanha deveria ter rompido as relações diplomaticas com a França, obrigando-a então a jogar a descoberto.

O terceiro correligionario do Partido Popular eleito para a commissão dos Negocios Estrangeiros é o grande industrial Hugo Stinnes, de que já falei num dos meus ultimos artigos. E' tambem um dos homens fortes que não se curvam ás exigencias descabidas da "Entente".

A luta do governo allemão pelo direito não é tão difficil como era quando se formou a colligação governativa, agora extincta. Este grupo tinha que enfrentar, no terreno da politica internacional, tres grandes difficuldades de ordem moral que já parecem afastadas: a antipathia quasi que mundial contra a Allemanha e o povo allemão; a demasiada confiança das classes democraticas allemãs nas promessas verbosas dos apostolos do feitio de Wilson e a deserença tanto na força como nas intenções da Russia dos Soviets.

Agora a situação está radicalmente mudada, como o attestou Assis Chateaubriand: a Italia está mais proxima de Berlim que de Londres e Paris. Das pequenas nações, desilludidas todas ellas, não ha uma unica que não se queixe da politica egoista da "Entente", sem exceptuar a propria "França do Oriente", que é a Polonia. Nos paizes antigamente neutraes ou mesmo belligerantes platonicos, como as varias republicas sul-americanas, não se nota mais animosidade alguma contra a Allemanha. As sympathias de povos longinquos e sem grande peso economico na balança do mercado mundial não teem grande importancia material, mas não deixam de ter importancia moral. O odio, justificado ou não, asphyxia; a sympathia vivifica, principalmente quando se trata dum povo como o allemão que, como bem disse o grande sabio dr. Krause, de apparencia rude e aspera, esconde em seu intimo um sentimentalismo profundo.

A segunda difficuldade com que teve de lutar todo allemão de vistas politicas foi a demasiada confiança nas promessas dos falsos apostolos. Quem não lê allemão, ou não está familiarizado com o pensamento germanico, não póde imaginar o que é a confiança allemã em tudo o que é estrangeiro. Os francezes affirmam o contrario, apresentando o allemão como um patrioteiro que para o estrangeiro só tem odio e desprezo. O contrario é que é a verdade. Os francezes tomaram a sua propria miragem por uma genuina representação do povo allemão. Não quero dar a explicação historica do phenomeno, mas referir-me apenas ao facto de que ha, na Allemanha, uma imprensa cuja funcção quasi que exclusiva sempre foi a adoração do estrangeiro em detrimento das coisas proprias. E' a imprensa chamada judaica, do feitio do "Berliner Tageblatt" e da "Frankfurter Zeitung", em redor da qual se agrupam os "almofadinhas" literarios, entregando-se a uma critiquice ridicula. São os "democratas", para os quaes só existe a democracia formal, como a desfrutam os paizes do occidente europeu, e que, para mim, é peor do que o czarismo moscovita. Comparaveis aos moços mais ou menos bonitos, mas superficiaes sempre, da imprensa brasileira, para os quaes só existem a França, Portugal, e Italia, menos o Brasil, a literatura nacional, as virtudes nacionaes e o typo indigena, aquelles publicistas allemães com narizes aquilinos adoravam aquelle systema de governo que mais lhes parecia prestar para as exhibições do athletismo intellectual. Em Paris ou em Londres um jornalista habil e de talento, conseguia galgar as mais altas posições politicas; na Allemanha um jornalista em eguaes condições só chegava a ser redactor-chefe. Portanto, Londres e Paris eram verdadeiros paraisos e a Allemanha imperial um reducto de reacção. Em Londres e Paris um unico artigo de jornal podia causar a quéda dum Ministerio; na Allemanha um artigo da mesma violencia ou não era lido ou servia de base para um processo crime. Portanto, Londres e Paris eram os campos ideaes para os exercicios da intelligencia, e Berlim era uma cidade de beocios. Quem, na Allemanha, não se dedica aos trabalhos relacionados com a policia estrangeira, como os professores da historia moderna, os economistas, os financeiros, etc. de facto não a conhece senão através da leitura da grande imprensa. Foi este o motivo por que muitos sabios, escriptores de merito e homens de negocios viram o mundo pelos oculos dos jornaes judaicos. Elles tinham fé na "democracia" desvalorisada, que não passa dum synonymo da plutocracia e do egoismo. Como aquella imprensa toda disse e tornou a dizer que Wilson era um grande democrata, que Lloyd George era um homem liberal e Clemenceau um velho campeão dos direitos do homem, uma grande parte da intellectualidade allemã caiu no erro de confiar nesses proceres da democracia, para ser espoliada.

Agora, esta confiança pertence ao passado. Foram os proprios paizes occidentaes que se encarregaram de abrir os olhos do povo allemão e de mostrar o abysmo para que foi levado pela imprensa "liberal". O novo governo não tem, portanto, que convencer o povo do perigo em que se encontra. As opiniões não estão mais divididas.

A situação russa está esclarecida. A recepção de Krassin em Londres mostrou aos incautos que ainda acreditavam na balella de que a "Entente" rejeitava o regimen dos soviets por principio, que detrás da fachada do phraseado se escondia um opportunismo vulgarissimo. O povo allemão ficou sabendo o que muitos sabiam desde o primeiro tiro na guerra anti-bolchevista, que a "Entente" só queria o ouro russo e que, com alguns milhares de milhões de rublos metallicos, os Lenin, Trotzky & Comp. podiam comprar o seu reconhecimento pelos empreiteiros da civilização, e o attestado em letra de fórma da sua innocencia angelica. Mas se já valeu muito a recepção de Krassin, muito mais valeu a sua despedida. Quem interrompeu as negociações não foi Lloyd George, foi Krassin. Na vespera da sua partida para Spa, o sr. Lloyd George convidou Krassin para uma conferencia, no intuito de conhecer a attitude definitiva da Russia em face dos problemas europeus. Esta conferencia foi a ultima. Krassin nada prometteu, o que quer dizer que a Inglaterra não teve força para obrigar a Russia a definir a sua posição, de accôrdo com os interesses da "Entente".

Quem não se submette não se julga fraco. A Russia manteve as suas exigencias e estas são as que conhecemos através da entrevista dum jornalista norte-americano com Krassin. "A Russia só pagará as dividas contraidas pelo governo do czar e de Kerensky, quando fôr reconhecida como alliada da "Entente"". Isso quer dizer que a Russia pleitea o reconhecimento não sómente do seu governo, mas tambem como membro do Conselho Supremo dos Alliados!

Resta ainda explicar o que quer dizer "a Russia pagará as dividas" na bocca dum commissario do soviet. Tschitscherin tambem prometteu o pagamento das dividas, em sua nota de 14 de outubro de 1918, por mim citada no ultimo artigo, mas estabeleceu uma condição: aquelle dinheiro será empregado exclusivamente na reconstrucção das regiões devastadas. Restituil-o aos capitalistas portadores dos titulos de emprestimos de guerra seria pagar um premio aos que, provocando a conflagração mundial, destruiram a economia dos povos.

Tenha ou não o sr. Leonid Krassin se estribado neste principio que, se bem que de apparencia estravagante, não deixa de ser razoavel sob o ponto de vista humano, claro me parece que a falta dum documento por elle firmado na pasta de papeis do sr. Lloyd George concorre poderosamente para enfraquecer a posição alliada em Spa.

Os allemães que hoje se encontram na mesa da conferencia não são mais aquelles que, em janeiro de 1919, na cidade de Spa assignaram o supplemento do tratado de armisticio, entregando a esquadra mercante aos alliados. O povo que lhes confiou a defesa da sua causa tambem já não é o mesmo "Michel" incauto de outrora, e os homens que os enfrentam tambem são outros, menos convencidos de si e mais conscientes das suas responsabilidades perante o mundo e o proprios povos. Em uma nota os peritos germanicos já disseram, com a franqueza de que é capaz o dr. Bernhard Dernburg, que a assignou qual é a situação financeira e economica da Allemanha e o que delles os alliados podem esperar. Essa nota, cujo teor por emquanto desconhecemos, mas que já provocou longas discussões na imprensa alliada, servirá certamente de base para as negociações entre os allemães e a "Entente". A Allemanha não quer fugir ao cumprimento dos deveres contraidos, mas tambem não quer que os outros fujam ao cumprimento da sua palavra solennemente empenhada ao acceitar o armisticio.

O momento não é, parece, para perder todas as esperanças.

E lá, no Oriente, onde, banhado dos pantanos lithuanos, o Niemen suavemente deslisa; onde as vastas planicies se cobrem de flores e os campos verdejam; lá, onde os carvalhos millenarios, testemunhas do passado pagão remoto e dos sacrificios humanos em holocausto a "Pekinus", do travão divinizado, estendem os ramos como braços em prece: lá na provincia de Kowno ruge em trovoadas ininterruptas o canhão e chove a metralha como protestando em face do céo contra as comedias de falsas pazes e como que accuzando perante os antigos deuses daquelles bosques o christianismo pervertido. Brussilow, general sanguinario e rude, auxilia Fehrenbach, bondoso e suave, em sua luta pelo direito.

Reginald Gerard.

NO MUNDO POLITICO

A vice-presidencia

Em palestra com um dos nossos companheiros, no Senado, o sr. Manoel Borba, representante de Pernambuco, expoz o seu ponto de vista a proposito da vice-presidencia da Republica, objecto de cogitações, neste momento, para a escolha de um candidato.

S. ex. entende que, dadas as circumstancias especialissimas de se ter de preencher o cargo vago quasi ao fim do segundo anno do quadriennio, os politicos deveriam attender, de preferencia, ás suggestões do sr. Epitacio Pessoa, guardando, para as combinações relativas ao futuro periodo governamental, acção mais directa.

O vice-presidente que se vae eleger — disse s. ex. — será reconhecido em vesperas, por assim dizer, de se operar a escolha dos nomes que se deverão suffragar no pleito da futura successão.

Parece ao sr. Borba que, nestes termos, quando o sr. Epitacio Pessoa tem em meio caminho a execução das principaes medidas do seu programma de governo, como as obras contra as seccas e a reforma de estradas, convíria que surgisse, dentro do pensamento do chefe do Estado, um candidato capaz de continuar e manter a sua obra administrativa, nas substituições eventuaes e temporarias que, por ventura, se dessem.

Para o senador pernambucano, o presidente da Republica saberia resolver o caso a contento de todos.

*

Essa successão vice-presidencial fez com que a politica entrasse em franco periodo de agitação. O sr. Carlos de Campos, *leader* da maioria, após conferenciar com o sr. Bueno Brandão, hontem, no gabinete da presidencia da Camara, disse, numa roda de imprensa, que se iam, então, iniciar os *demarches*. Ouviria alguns collegas, outro tanto faria o sr. Bueno Brandão, que mais do que elle poderia falar, por isso que a vaga era a de um mineiro.

Minutos depois, na reunião da commissão de Finanças, já o *leader* maioritario lista declarava:

— E' bem possivel que o nome do candidato appareça após uma reunião que será convocada pelo presidente da Camara. Ninguem com mais autoridade para fazel-o, expoente que é o sr. Bueno Brandão da politica de um grande Estado, aquelle justamente em que se deu a vaga. O dr. Delfim Moreira era mineiro. E como a vaga se deu dentro do mandato, a Minas caberá o primeiro passo, na escolha do substituto...

Alguem lhe falou no retraimento dos politicos, e elle proseguiu:

— Nada mais natural. Quem é que avança tanto?... Não ha partido que em casos de tanta monta queira ser o primeiro. Conversa-se, ouvem-se os amigos...

Uma pergunta indiscreta.

— A candidatura do dr. Olyntho de Magalhães está bem posta, não é?

— Muito bem. A imprensa tem levado muito essa indicação; é um bonito nome.

— E a do sr. Raul Veiga?

— Outro nome bonito. E não continuem as perguntas... Nada ha de novo. As combinações vão ser iniciadas. Possivelmente haverá uma reunião, e só depois della, pelo que se disser e pelo que se ouvir, surgirá qualquer coisa de positivo.

O sr. Carlos de Campos, que falára sempre sorrindo, concluiu:

— Mais vinte e quatro horas, e qualquer coisa de positivo lhes direi...

*

Com o presidente da Republica conferenciou hontem, á noite, o sr. Arcoverde, que foi recebido no salão amarello do palacio do Cattete.

Foi uma conferencia demorada, das 8 ás 10 da noite, parecendo que o seu objectivo foi a successão do sr. Delfim Moreira.

A' saida, o vice-presidente do Senado guardou reserva a este respeito.

***

Preparando dualidade

Dirigido ao presidente da Camara, foi lido, dentre os papeis do expediente da sessão da Camara, de hontem, um telegramma de Manáos, assim redigido:

"Communico v. ex. que, obstado funccionamento Assembléa edificio proprio, deputados estaduaes, reunidos na Intendencia Municipal, elegeram mesa para legislatura actual, como presidente, Eduardo Ramos; vice-presidente Hildebrando Antony, e secretarios, Alviro Dantas e Francisco Malveira. Saudações. — *Eduardo Ramos*, presidente."

***

A scisão paulista

Correu hontem a noticia de que se dera em S. Paulo uma scisão politica, afastando-se do situacionismo todo o elemento Rodrigues Alves. Alvoroçou-se o mundo politico. Discutiu-se largamente o caso, aventando-se tal ou qual possibilidade. E a dissidencia era factor lembrado, em todas as rodas, como uma força que viria a decidir da harmonia.

Os paulistas da Camara guardavam a mais absoluta reserva, deixando um ou outro transparecer que se tratava apenas de questão referente á economia interna do partido, e que seria resolvida sem a menor repercussão na politica federal, porque tudo acabaria bem.

Banco Hypothecario do Brasil
48—AVENIDA RIO BRANCO—48
OPERAÇÕES BANCARIAS GERAES
Caixa Economica
SOB FISCALISAÇÃO DO GOVERNO
Unica com **JUROS 6 %** annuaes até **20 Contos.** (8548)

Garantia PARA OS DOENTES e PARA OS MEDICOS é o

ESCRUPULO PROFISSIONAL

SERIEDADE E COMPETENCIA

que preside ao aviamento de todo o receituario confiado á

PHARMACIA DERMOL,

estabelecimento modelo, honrado com a preferencia da illustre classe medica. — Entrega a domicilio.

Rua 7 Setembro, 99 (entre a Rua Gonçalves Dias e Av. Central). Telephone: Central, 3280. (19607)

OCCULTANDO UMA FALTA

UM FETO ENTERRADO NO QUINTAL DE UMA FEITICEIRA

As autoridades procedendo a exhumação do féto — A feiticeira Georgina Amorim

A denuncia em toda sua terrivel gravidade, vaga, imprecisa, chegara ao conhecimento da policia. A praça 45 da 4ª companhia, do 3º batalhão, viajava num carro de segunda classe. Ao seu lado, dois passageiros commentavam o caso. Falavam com o calor da indignação. Uma mulher, para fazer desapparecer o vestigio de uma falta da sua leviandade, não trepidára em praticar um crime. Precipitára o nascimento de um filho e sepultára no quintal. Como comparsa tivera a figura hedionda de uma feiticeira. O 45 voltou todos os sentidos para a conversa dos dois homens. Apenas, conseguira saber mais que o caso se passára em D. Clara, á rua da Estação n. 42.

O 45 deu-se pressa em levar o que ouvira ao conhecimento das autoridades policiaes do 23º districto.

As primeiras syndicancias

O dr. Gilberto Porto, delegado, de posse da grave denuncia, incumbiu o commissario Mario Ferreira da Silva de apural-a.

Isso foi ha tres dias e essa autoridade, sem mais demoras, se poz em campo. E á proporção que desdobrava, á sombra do sigillo, as syndicancias, ia encontrando o policial na delação visos de verdade. Isso o animou a fazer uma pesquiza no quintal da casa indicada. E fel-a. Num recanto do quintal, o commissario Mario Ferreira notou que a terra estava revolvida. A autoridade chamou a dona da casa, a nacional Georgina Amorim, feiticeira, cuja fama corre mundo, e interrogou-a.

A bruxa tremeu dos pés á cabeça. Mudou de côr. A custo mastigou qualquer desculpa.

A' autoridade não passára desapercebida a perturbação de Georgina. Notára-lhe os abalos da emoção. Convidou-a a acompanhal-o á delegacia.

Interrogatorio—A confissão

Na delegacia, o commissario inteirára o delegado do que apurára e vira.

O dr. Gilberto Porto fez conduzir á sua presença a feiticeira. Interrogou-a. A principio, Georgina procurou tudo negar. Mettida, porém, num circulo de perguntas, acabou vencida. Confessou. E contou: Lucia Alves, moça solteira, para occultar de sua familia uma falta, em sua casa, dera á luz a uma creança morta e a inhumára no quintal. Isso ha doze dias!

A exhumação

A denuncia estava confirmada. Restava proceder-se á exhumação. E, para que essa fosse levada a effeito, o dr. Gilberto Porto requisitou um medico e photographo do Gabinete Medico Legal.

Uma hora depois, chegavam ao 23º districto o medico legista dr. Elysio do Couto e o photographo da policia, e dali, em companhia do delegado e do escrivão Abilio Cruz, partiram para a casa 42 da rua da Estação.

Procedidas ás formalidades indispensaveis, foi dado inicio á exhumação.

Foi um trabalho demorado. O buraco improvisado em sepultura era profundo.

Afinal, dentro de uma bacia, envolto em pannos, surgiu o féto. Foi retirado. O photographo retratou-o. O medico da policia examinou-o. O escrivão lavrou o auto de exhumação.

Isso feito, foi removido para o necroterio. Ali o dr. Elysio do Couto o examinará mais detidamente.

O inquerito — O que disse Lucia

Tornando á delegacia, o delegado mandou instaurar inquerito sobre o caso e procurar Lucia Alves, que foi encontrada na casa de uma sua parenta á rua Archias Cordeiro, no Meyer.

Conduzida á delegacia, Lucia foi inquerida. Nada negou. Enamorára-se de um individuo, Luiz Alves, empregado no commercio. Esta lhe promettera casamento e fizera-a sonhar mil felicidades. Quando viu no namorado um conquistador vulgar, era tarde. Já havia errado... Procurou occultar de sua familia o fruto dos seus amores. Lançou mão de innumeros recursos. Na casa de Georgina, conseguiu expellil-o e fel-o desapparecer, inhumando-o. A feiticeira não lhe dera a beber nenhum ingrediente.

A policia vae apurar a criminalidade de Georgina

O dr. Gilberto Pinto vae apurar a criminalidade de Georgina Amorim.

Segundo está informada a policia, ella impreitára com Lucia, por certa quantia, a fazer-lhe desapparecer o resultado do seu amor peccaminoso.

O bom nacionalismo

As conferencias do Curso Jacobina

Não sabemos de processo mais pratico e, ao mesmo tempo, mais elevado, tendente á plena realização entre nós do nacionalismo, ou seja, de um altivo e compenetrado patriotismo, do que esse por que se norteia o Curso Jacobina, de que é directora d. Isabel L. Lacombe.

Caracterisa, de resto, tal processo o exacto conhecimento que tem os seus adeptos da historia, da riqueza, das grandezas do Brasil, conhecimento a que se junta, como resultante logica, natural, uma fé inquebrantavel, ainda que serena, nos destinos da patria.

Não nos furtamos aqui ao prazer da transcripção de um trecho da bella circular que a directora do Curso Jacobina passou ás "suas amiguinhas", isto é, a toda uma multidão de discipulas.

Eis alguns bellos periodos, que comprovam de sobejo o asserto inicial desta noticia:

"E' um convite para se tornarem a ver e encontrar num meio intellectual preparado para ellas, continuando o cultivo de espirito e aperfeiçoando os dotes de intelligencia que devem coroar a fronte de futuras esposas e mães brasileiras.

O plano de conferencias do Curso Jacobina obedece no inverno de 1920 ao escopo de fazer o ensinamento, a bem dizer superior, da "Geographia" e da "Historia do Brasil". A seriação das conferencias emprestará no seu conjunto o aspecto do estudo da evolução social da nossa patria, pois, além das linhas geraes da sua geographia physica e economica esboçada nas primeiras palestras, haverá nas demais o desenvolvimento systematico de uma idéa coordenadora, sob o ponto de vista historico e portanto social."

Conforme se verifica da lista abaixo, as conferencias do Curso Jacobina estão, de facto, a cargo de intelligencias mais respeitaveis no nosso meio scientifico e litterario.

Essas conferencias, em numero de doze, effectuar-se-ão no salão nobre do Jornal do Commercio e serão distribuidas por doze quintas-feiras seguidas, a começar de 8 do corrente.

São as seguintes, já na ordem a que terão de obedecer:

Patria, por Coelho Netto; *O Brasil surgindo das ondas, ou Historia do Brasil antes do Brasil ter Historia*, pelo professor Everardo Backheuser; *As nossas riquezas latentes*, pelo dr. Paulo de Frontin; *As linhas de penetração da civilisação no Brasil*, pelo professor Fernando Gabaglia; *As constituintes ethnographicas do povo brasileiro*, pelo professor Rocha Pombo; *A nação nacional e o seu estado*, pelo dr. Souza da Silveira; *Os factores politicos do nacionalismo*, pelo conde de Affonso Celso; *A mentalidade scientifica no Brasil*, pelo dr. Miguel Osorio; *A evolução das artes no Brasil*, pelo professor Flexa Ribeiro; *A nossa evolução literaria*, pelo dr. Ronald de Carvalho; *A educação nacional*, pelo professor Afranio Peixoto; *A cooperação da religião na evolução social brasileira*, pelo conego dr. J. A. Gonçalves Rezende.

O pão que comemos

De sessenta padarias que a commissão mixta de policia e hygiene visitou, só uma estava em condições de asseio e hygiene!

De accordo com a Saude Publica e a policia, foi nomeada uma commissão mixta, representadas ambas as repartições, para estudar as condições geraes das padarias do Districto Federal.

Em commissão composta do dr. Salvador Conceição, delegado do 13º districto, dr. Phylemon Cordeiro e Emygdio José da Motta, fez um exame cuidadoso, procurando desempenhar-se do melhor modo do encargo que lhe fôra commettido, e, do que viu e apurou, acaba de dar sciencia ao chefe de policia e ao director da Saude Publica, num relatorio longo em que é tratado separadamente a condição de cada padaria vistada sendo descripta cada uma dellas minuciosamente.

Assim, a commissão alludida visitou as seguintes casas: das ruas da Matriz n. 22, Fellipe Cardoso n. 21, Marechal Floriano n. 218, Mauá n. 81, travessa de S. Francisco n. 30, rua dos Invalidos n. 39, Coronel Agostinho n. 11; Estrada Real de Santa Cruz n. 364; Estiva n. 1; Estrada Nazareth n. 70; 2 de Abril n. 1; Estrada da Figueira n. 874; da Villa n. 6; Nerval de Gouvêa n. 141; Engenho de Dentro n. 126; Avenida Suburbana n. 2812 e 2018, rua Dias da Cruz n. 163; Barão de Bom Retiro n. 178; Braz de Pinna n. 634; Nicaragua n. 92; Estrada da Penha n. 1149 e 726; rua Salvador Corrêa n. 50; Copacabana n. 568; Vinte de Novembro n. 94; Marquez de S. Vicente n. 10; Menna Barreto n. 55; praia de Botafogo n. 446; rua Guanabara n. 2; Largo do Machado s|n; rua do Cattete n. 75; Vinte e Oito de Setembro n. 287; Barão de Mesquita n. 569; Conde Bomfim n. 1257 e 128; 24 de Maio n. 60; Jockey Club n. 1; Bela de S. João n. 117; S. Luiz Gonzaga n. 80; Itapira n. 371; S. Christovão n. 518; Haddock Lobo n. 151; Senador Euzebio n. 358; General Pedra n. 44; Largo de Catumby n. 109; Riachuelo n. 419; Marrecas, n. 46; Misericordia n. 142; Pedro Alves n. 239; Senador Pompeu, n. 120; Camerino n. 97; Harmonia n. 100; Sete de Setembro n. 109; Alfandega ns. 207 e 2397; Constituição n. 46; Andrades n. 89 e Carmo n. 41.

Dessas padarias só uma apresentava as condições de asseio e hygiene exigidas — a da Estrada Real de Santa Cruz n. 364, de propriedade de d. Julia Campos.

O dr. Cardoso de Almeida

São Paulo, 6. — Acompanhado de sua esposa, segue hoje para essa capital, pelo nocturno de luxo, o sr. Cardoso de Almeida, ex-secretario das Finanças do Estado.

A NOSSA EXPORTAÇÃO PARA O HAVRE NO QUARTO TRIMESTRE DE 1919

As informações do consul geral Monteiro de Godoy

Do relatorio enviado pelo consul geral no Havre, sr. José Monteiro de Godoy, extrahimos os seguintes dados resumidos:

Durante o 4º trimestre de 1919 entraram no porto do Havre, procedente do Brasil, 12 navios, dos quaes 4 brasileiros, e sahiram para o Brasil, 9, sendo 1 brasileiro.

Em geral, a importação de productos brasileiros augmentou durante o trimestre, apezar de terem entrado 7 embarcações menos que do trimestre anterior. Entre os productos, cuja importação diminuiu, devemos citar: a banha, cuja entrada foi de 221320 kilos contra 381.639 no trimestre anterior; a borracha, que de 69.100 kilos baixou a 910 e o café, que de .... 25.520.045 baixou a 19.696.440.

A tapioca do Brasil, conhecida pela denominação de Rio, é muito apreciada na França, no emtanto sua importação tem diminuido. A de Singapura, valendo em qualidade de menos que a do Brasil, e só empregada na fabricação de biscoitos de qualidade inferior, está sendo importada em grande escala e vendidas a preços superiores aos da nossa.

Seria conveniente que a exportação desse producto, como a de muitos outros, fosse feita de um modo mais regular, para desapparecer a unica razão apresentada pelos importadores daqui para a preferencia assignalada.

As cotações do café no principio do trimestre eram de frs. 211,50 a 213,25 por 50 kilos, menos os direitos, e em dezembro subiram de frs. 231,00 a 232,50 e, assim terminou o anno de 1919, deixando-nos a impressão de que por muito tempo ainda não se poderia esperar uma baixa sensivel nos preços.

A importação de generos brasileiros foi, durante o trimestreire, de 40.539.918 kilogrammos no valor de frs. 141.086.450, sendo 32.186.551 kilogammos transportados em navios estrangeiros e 8.353.367 em navios brasileiros. No mesmo periodo, a quantidade de generos exportados para o Brasil foi de 3.288.148 kilogrammos.

Dentre os generos brasileiros, cuja importação avulsa, citaremos em primeiro logar o café com..... 19.696.440 kgs., em segundo o assucar com 6.642.010 kgs., em terceiro a carne congelada com.... 6.076.200, seguindo-se-lhes o feijão, o fumo, o algodão, o arroz, o oleo de algodão, os couros, a banha e outros menos cotados. Na exportação para o Brasil figuram em ordem decrescente: as batatas productos chimicos e pharmaceuticos, machinas e apparelhos, perfumarias, vinhos espumantes, ferro e aço, tintas, vidros, christaes e outros em pequenas quantidades.

O relatorio, que contem muitos quadros annexos, será publicado na integra do Boletim do Ministerio do Exterior.

Banhos de mar

Recommendamos ás pessoas que estão em uso de banhos, que usem o "VANADIOL". O Melhor e unico fortificante de acção rapida e efficaz. Auxilia a nutrição, restaura ás forças, engorda os magros, dá sangue aos anemicos, desenvolve ás creanças magrinhas, regulariza e fortifica ás senhoras, allmenta os velhos enfraquecidos, e dá saúde e vigor aos convalescentes.

NAS PHARMACIAS E DROGARIAS.

(8310)

A Academia Paulista de Letras

S. Paulo, 6 — Realiza-se no proximo dia 10 do corrente, na Academia Paulista de Letras, a eleição do substituto do academico Basilio Machado.

Chamamos a attenção dos nossos leitores para o Balanço do Banco Commercial que hoje publicámos na secção competente e por cujos algarismos vê-se a lisongeira situação financeira deste estabelecimento de credito, que é dirigido pelos srs. dr. Lourival Souto, commendador Almeida Carvalhaes e Velloso Junior. (19642)

Os annuncios nos bondes da capital paulista

S. Paulo, 6 — A Camara Municipal manterá a lei sobre os impostos dos annuncios em bondes, que foi votada pelo prefeito municipal.

A Camara Municipal assim procede, devido a vasta utilidade das publicidades dos cartazes nos bondes. A Prefeitura Municipal deu o véto, melindrando os vereadores que votaram a referida lei.

Diz o jornal "A Platéa", que esse acto do sr. Firmiano Pinto constitue um caso virgem nos annaes da municipalidade, sendo possivel que provoque o estremecimento das cordeaes relações até agora existentes entre a Camara e a Prefeitura Municipal.

Remedios de confiança e receitas aviadas com o maximo rigor profissional — Pharmacia Dermol, R. 7 Setembro, 99 — Teleph. Central 3-2-8-0. (19634)

O capitão do porto de Florianopolis

Florianopolis. 6 — Assumiu hoje o cargo de capitão do porto, o capitão de fragata Manoel de Gouvêa Coutinho, que por esse motivo recebeu os cumprimentos do representante do governador do Estado, sr. Hercilio Luz.

UM PASSADOR DE NOTAS FALSAS PRONUNCIADO

Pelo juiz substituto da 2ª vara federal foi pronunciado, hontem, como incurso na sancção do art. 13 da lei n. 2.110, de 30 de setembro de 1909, o réo José de Souza, accusado de haver introduzido varias notas falsas em circulação.

O pronunciado de ha muito vinha assim agindo criminosamente quando certa occasião, no Cattete, fugindo á perseguição de um menor que desconfiára da legitimidade de uma nota de 100$, recebida de suas mãos, foi preso e conduzido á delegacia do 6º districto, onde confessou o crime, envolvendo como seus comparsas os individuos Gonçalo Guimarães e Constantino Simões Alves.

Quanto a estes dois ultimos o juiz julgou improcedente a denuncia, para impronuncial-os.

OS EMBARQUES DE SAL NA ESTAÇÃO DE IGUABA

O director da Receita Publica, determinou ao collector federal em Araruama, no Estado do Rio, que providencie no sentido de que o agente fiscal, Annibal Simões Pires Condeixa, fiscalize com o agente Joaquim Rodrigues Marques, os embarques do sal na estação da Iguaba, da Estrada de Ferro de Maricá.

O secretario geral do Estado de Sergipe

Aracajú, 5 (Retardado) — Commissionado pelo governo do Estado, segue no dia 7 do corrente, para a Bahia, Recife e Maceió, o secretario geral do Estado, dr. Alvaro Silva.

Juros a 4% ao anno

SOBRE SALDOS DESDE

Rs. 500$ até Rs. 25:000$

Abrimos contas correntes AOS PARTICULARES nas condições acima, com todas as vantagens e facilidades das contas correntes commerciaes.

THE ROYAL BANK OF CANADA'

(BANCO REAL DO CANADA')

AVENIDA RIO BRANCO, 66-74.

(5103)

O CASO DO ESPIRITO SANTO

A commissão de constituição do Senado reconhece o governo do sr. Nestor Gomes

Afinal, reuniu-se hontem a commissão de constituição e diplomacia do Senado, para resolver sobre o caso do Espirito Santo.

A reunião effectuou-se logo após a sessão ordinaria daquella casa do Congresso, sob a presidencia do sr. Fernando Mendes.

A sala onde ella se effectuou, a da bibliotheca, estava repleta de politicos espiritosantenses e curiosos, quando, ás 2 1|2 horas da tarde, se iniciaram os trabalhos.

Achavam-se presentes todos os membros da commissão.

Dada a palavra ao sr. Metello Junior, relator da questão, este procedeu á leitura do seu parecer, elaborado em vinte e sete tiras de papel dactylographado.

Conforme se annunciara, antecipadamente, o voto do sr. Metello Junior foi contrario á proposição da Camara que reconhece o governo legal e legitimado do sr. Nestor Gomes.

A respeito delle, conheciam-se desde algum tempo trechos e argumentos revelados por todos os amigos do conde Jeronymo Monteiro.

O parecer do sr. Metello, contradictorio e incongruente, mystificava os termos da Constituição do Espirito Santo, do regimento da assembléa estadoal e do estatuto fundamental da Republica, invertia as doutrinas constitucionaes das outras Republicas no direito comparado; desmentia a propria logica dos factos; inventava incidentes e, por fim, offerecia um substitutivo á proposição da Camara, para o fim de reconhecer as tramoias facciosas dos deputados jeronimystas, deixando a situação sem remedio.

Depois de lido esse estravagante trabalho, usou da palavra o sr. Irineu Machado que, em cerrada argumentação destruiu tudo quanto o relator ennunciara no illogismo das suas conclusões.

O discurso proferido pelo sr. Irineu importou numa lição de direito constitucional.

Commentou a situação de anarchia constitucional do Espirito Santo, a proposito do que lembrou o sr. Fernando Mendes, que o unico artigo certo da Constituição do Estado, é o 69, que não existe.

O sr. Irineu mostra como em face da lei organica estadoal e do regimento das assembléas o reconhecimento do candidato eleito foi o mais legal e liquido. Discutiu ainda a allegada inelegibilidade do sr. Nestor Gomes, inutilizando as arguições levantadas.

Na peroração o representante do Districto Federal manifestou, o seu voto contrario ao parecer do sr. Metello e absolutamente favoravel á proposição da Camara.

A seguir, falou o sr. Ferreira Chaves, que apoiou "in limine" as palavras do sr. Irineu Machado.

O sr. Marcilio de Lacerda sustentou o mesmo ponto de vista.

E tendo-se escuzado de dar o seu voto, por não ser necessario, uma vez que se tratava de materia vencida, o sr. Fernando Mendes, presidente, retrucou a uma provocação do sr. Pires Ferreira dizendo que no caso do Esprito Santo só via uma coisa: que o agente do sr. Jeronymo Monteiro não tinha a coragem de negar que votara, em virtude de um accôrdo, sellado com compromissos de honra, no sr. Nestor Gomes.

Ficou assim o sr. Irineu incumbido de lavrar o parecer, que será apresentado sabbado proximo, ficando o do sr. Metello como voto em separado.

A decisão da commissão causou intraduzivel contentamento entre os presentes.

AGUA DA BELLEZA

Aformoseia a mulher

(6105)

O prefeito percorreu hontem varios pontos da cidade

O prefeito percorreu hontem, pela manhã, toda a Gavea em volta da Tijuca, afim de verificar quaes os melhoramentos de que carecem as estradas de rodagens ali existentes.

Regressando ao centro da cidade, percorreu s. ex. ruas que cortam as Avenidas do Mangue e Lauro Muller. Em seguida visitou o sr. Carlos Sampaio as officinas e outras dependencias da Companhia do Caes do Porto, situados na Praia Formosa.

Proseguindo, foi s. ex. á Escola Nilo Peçanha, na qual recebeu agradavel impressão.

Depois destas visitas determinou s. ex. o calçamento da rua Marcilio Dias e a construcção de um jardim na Tijuca, entre as ruas Pinto Guedes e Gratidão, e a canalização do rio Maracanã; além de outras providencias sobre reparação de calçamentos em varias ruas.

Doenças dos orgãos respiratorios. **Elixir de Mastruço** (10003)

O commercio de fumo aos domingos

Uma comissão do Centro dos Comerciantes de botequins, mercearias, etc. procurou hontem o prefeito, a quem fez entrega de um memorial explicando a situação difficil em que se vêem as suas casas commerciaes.

A' vista das razões que expõem pede a commissão que seja facultado o commercio de fumo nos domingos e dias feriados em seus estabelecimentos, a exemplo do que lhes fez o prefeito Frontin.

O dr. Carlos Sampaio, depois de ouvir a exposição dos reclamantes declarou que não, lhe era possivel attender á solicitação feita por estar o funccionamento das tabacarias prohibido por lei, o que, entretanto, não o impedia de se interessar junto ao Conselho para que essa prohibição não figurasse no orçamento futuro.

FALLENCIA TRANCADA

A 2ª Camara da Côrte de Appellação, reformou hontem a decisão do juiz da 4ª vara civel, que decretou a fallencia da Nicola Zagary & Comp., na qualidade de socia da firma M. Duarte & C., cuja fallencia fôra anteriormente decretada naquelle juizo.

SABÃO RUSSO é usado em fricções após fazer a barba, contra as affecções e todos os incommodos da pelle. (823)

Os desatinos de uma louca

Sant'Anna dos Ferros, 6 — Appareceu em Joaneria, neste municipio, uma louca perigosissima que commette os maiores absurdos; além de espancar creanças e mulheres, anda pelas ruas daquelle importante districto a proferir palavras obscenas, tendo ultimamente incendiado a casa de residencia do coronel Urfel de Moraes.

Urge energicas providencias por parte do chefe de policia do Estado.

A VISTORIA NO FILM "MISSÃO DO AMOR"

A audiencia do juiz federal no Cine-Palais

Realizou-se, hontem, conforme noticiamos a vistoria no "film" *Missão de amor* requerida pelo proprietario do Cine Palais.

A policia attendendo a uma solicitação da Legação do Mexico que allegava ser o assumpto dessa fita injurioso aos brios de sua nação, prohibiu fosse a mesma exhibida.

Contra essa providencia e a requerimento do proprietario daquelle cinematographo, o juiz da 1ª vara federal, dr. Raul Martins, concedeu um interdicto prohibitorio, deferindo, ainda, a vistoria do "film" em questão, requerida para ficar constatado não haver justo motivo para tal prohibição.

Hontem, ao meio dia, presentes na sala de projecção do Cine Palais, o dr. Andrade Silva, 1º procurador da Republica, o dr. Ayres da Rocha, perito da União, o dr. Eugenio de Barros, perito da empresa cinematographica Claude Darlot, o dr. Armando Vidal, 2º delegado auxiliar, o dr. Cicero Peregrino de Oliveira, encarregado da censura policial, um representante da Legação do Mexico, o escrevente juramentado do juizo federal, sr. Waldemar Zamith, representantes da imprensa, advogados e curiosos, foi pelo juiz aberta a audiencia publica e ordenada a exhibição do film "Missão de amor".

Corrida na tela toda a fita, requereram os peritos uma copia authentica de traducão do original que serviu de motivo ao "film" e o prazo de 4 dias para a apresentação do laudo.

O juiz deferiu o requerimento, encerrando, em seguida a audiencia.

"HABEAS-CORPUS" CONCEDIDO

Pelo dr. Galdino Siqueira, juiz da 4ª vara criminal, foi concedida hontem a ordem de *habeas-corpus* impetrada em favor de Bento Blasco, que tendo sido processado no juizo da 5ª pretoria criminal, fôra condemnado nas penas do art. 330, paragrapho 1º, do Codigo Penal e, mais tarde, restituido á liberdade, reconhecida a prescripção penal allegada, tendo sido, não obstante, novamente preso á disposição daquelle juizo.

O PREFEITO VETOU UMA RESOLUÇÃO DO CONSELHO

O sr. Carlos Sampaio vetou hontem a resolução do conselho autorizando-o a reintegrar o agente da Prefeitura, José Luiz da França Penido, demittido pelo seu antecessor quando annullou as reformas feitas pelo prefeito Frontin.

Nas razões do veto, enviadas ao Senado Federal, diz o sr. Carlos Sampaio que a resolução do Conselho infringe a lei organica do Districto Federal e, as demais leis municipaes.

No que compete ao Executivo Municipal, de accordo com a lei de 20 de setembro de 1892, póde este nomear, suspender, licenciar ou demittir todos os funccionarios não electivos.

Mais aliante diz s. ex. que "o bacharel José Luiz da França Penido não contava dois annos de serviço, de onde decorre que a dispensa foi acto legal, praticado por autoridade legitima, e escoimado desta arte de qualquer vicio da nullidade.

Accresce que, tendo sido annullados os decretos executivos numeros 1.370 e 1.376 e muitos outros, como consequencia das nomeações, promoções e declarações de addidos em disponibilidade, pois augmentos de vencimentos e vantagens, e quaesquer alterações no quadro do funccionalismo municipal, "ipso facto" ficaram sem effeito as disponibilidades dos agentes Fretag e Moreno dos Santos que voltaram a occupar os seus cargos.

Assim terminam as razões do veto:

"Por estes motivos nego sancção á presente resolução do Conselho que, além de inexequivel, é evidente e manifestamente offensiva ao art. 37, paragrapho 6º do decreto n. 5.160 de 8 de março de 1904 e solicito do alto julgamento do Senado a terminativa decisão á respeito."

Um conflicto entre nacionaes e brasileiros no porto de Hamburgo

Em fins do mez passado, a directoria do Lloyd Brasileiro soube ter havido um conflicto entre tripulantes do paquete "Cuyabá" actualmente ancorado no porto de Hamburgo, e populares, resultando a morte de um allemão e ferimentos leves em alguns dos nossos patricios, segundo as communicações do commandante Annibal Borges da Fonseca; acham-se presos como participantes do referido conflicto 6 thifeiros, 2 pilotos, 2 foguistas e um radio telegraphista.

A directoria do Lloyd já tomou as necessarias providencias afim de acautelar os interesses dos nossos patricios, já estando o caso affecto ao nosso representante diplomatico ali acreditado.

Os motivos que levaram o sr. Frederico Burlamaqui a occultar esse facto do publico, visou apenas poupar serias inquietações por parte das familias dos tripulantes embarcados no "Cuyabá" visto não ter havido communicação dos nomes dos que se acham presos.

E' bem possivel que até a saida desse navio daquelle porto, que será no dia 10 do corrente, o facto fique liquidado.

Para a construcção da séde dos Correios e Telegraphos

Por aviso de hontem, o ministro da Viação recommendou ao director geral dos Telegraphos, que providencie afim de que o chefe do districto telegraphico da Parahyba do Norte, preste o auxilio technico de que possa carecer o administrador dos Correios daquelle Estado, por occasião da construcção do predio que ali vae ser feita para séde dos Correios e Telegraphos.

NOTICIAS DE ALAGOAS

Maceió. 6 — No domingo passado embarcaram a bordo dos navios "Itaquera" e "Bahia", com destino a esta capital os srs. coronel Duque de Amorim, presidente da Junta Commercial, dr. Jorge Lima, deputado estadoal que vae com sua esposa, o dr. Silva de Almeida, inspector da Alfandega daqui.

Maceió. 6 — Falleceu hoje, ás 2 horas da madrugada, o desembargador Candido Gonçalves, magistrado neste Estado desde 1895 e um dos luminares do Tribunal Superior.

O fallecimento do desembargador Gonçalves, vem cobrir de luto muitas pessoas que lhe estão particularmente ligadas por laços de parentesco, tendo sido muito sentida a sua morte, pois que o extinto gosava aqui de muita estima e veneração.

ECOS DO FALLECIMENTO DO VICE-PRESIDENTE DA REPUBLICA

As exequias em Santa Rita do Sapucahy

Santa Rita do Sapucahy, 6 — Sob a direcção artistica do sr. José Del Vecchio, a egreja matriz está sendo ornamentada e preparada para a missa solenne de setimo dia, pelo infausto passamento do vice-presidente da Republica.

Santa Rita do Sapucahy, 6 — Continuam a chegar telegramma e cartas de pezames pelo fallecimento do sr. dr. Delphim Moreira.

Santa Rita do Sapucahy, 6 — E' digno de registro a operosidade com que os funccionarios da estação telegraphica desempenharam as suas funcções nos ultimos dias, sendo os mesmos obrigados, devido ao grande serviço de expedição e recepção de telegrammas, a trabalharem dia e noite.

Victoria, 6 — Serão aqui celebradas solennes exequias pelo fallecimento do vice-presidente da Republica, mandadas rezar pelo governo do Estado, tendo o presidente Nestor Gomes ordenado a expedição de convites officiaes.

Fortaleza, 5. — (Retardado) — A Assembléa Legislativa Estadual suspendeu a sua sessão em homenagem ao vice-presidente da Republica, cujo fallecimento foi geralmente sentido em todo o Estado.

A firma Granado & Cia., manda celebrar hoje uma missa, no altar mor da egreja do Carmo, ás 10 horas, por alma do vice-presidente da Republica.

Ainda hontem, o presidente da Republica continuou a receber muitos telegrammas de pezames pela morte do sr. Delfim Moreira não só dos diversos Estados, como de alguns chefes de nações estrangeiras.

QUANDO

NA ACTUAL TEMPORADA LYRICA as suas gentillissimsa frequentadoras se reunem, falam sempre da especialidade dos PERFUMES da casa *Ramos Sobrinho & Cº.*

Rua da Quitanda n. 91
(Proximo á Rua do Ouvidor)

(9340)

A MENINGITE CEREBRO-ESPINHAL EPIDEMICA

Registra-se um novo caso na Villa Militar

Verificou-se hontem, no quartel do 1º regimento de infantaria, na Villa Militar, um novo caso de meningite cerebro-espinhal.

O medico de serviço no posto da Villa, pouco depois de tomar as medidas preventivas fez com urgencia remover o enfermo para o Hospital de S. Sebastião.

Convém registrar ser este o primeiro caso verificado naquella unidade, que ainda não havia sido attingida pelo terrivel mal.

Belleza da Pelle

Comichões

O SUDONOL é o unico preparado que cura com efficacia todas as molestias da pelle, taes como sardas, pannos, manchas, espinhas, cravos, marcas de variola, por mais profundas que sejam, suores fetidos dos pés e axillas e todas as erupções cutaneas. Preço do vidro: 5$000.

Vende-se na Pharmacia Medina, rua Luiz de Camões n. 6, Drogaria Rodrigues, rua Gonçalves Dias n. 59; Drogaria Granado, rua 1º de Março; Drogaria Central rua da Assembléa n. 75, Casa Huber, rua Sete de Setembro, n. 61.

(5670)

CAIXA ECONOMICA

No primeiro semestre do corrente anno, foi grande o movimento de depositos na Caixa Economica, tendo-se realizado operações na importancia de....... 63.053:478$346.

Na matriz as operações attingiram a . .	54.164:360$195
Na agencia n. 1 a.	6.620:672$276
Na agencia n. 2 a.	1.053:469$189
Na agencia n. 3 a.	1.214:976$686

Essas importancias correspondem a 133.872 operações realizadas:

Na matriz	104.145
Na agencia n. 1	19.858
Na agencia n. 2	4.190
Na agencia n. 3	5.678

Em igual periodo de 1919, o movimento de depositos era representado por 125.118 operações na importancia de 57.305:948$815, o que serve para demonstrar que em 1920 houve, para mais, uma differença de 8.754 operações e de 5.747:529$531 na respectiva importancia.

NEO SALVARSAN (914)

Legitimo allemão, em todas as dosagens. Alves Kastrup & C.ª, — Rua da Alfandega, 165. (8341)

Em Recife se encontram quatro navios chilenos

O almirante Pedro de Frontin, chefe do Estado-Maior da Armada, do capitão de fragata Nunes de Carvalho, capitão do Porto de Pernambuco, communicando que áquelle porto haviam chegado quatro navios mineiros chilenos.

Exposição de Gado — Livros de Agricultura e Pecuaria, encontram-se na Livraria Botelho, á Rua do Ouvidor 65, esquina da rua do Carmo. (9309)

O "BELMONTE" PARTIU PARA O PARA'

Segundo telegramma hontem recebido pelo almirante Pedro de Frontin, chefe do Estado-maior da Armada, o cruzador auxiliar "Belmonte" partiu ante-hontem de Inglaterra, com destino ao Perú.

O "Belmonte" deverá poucos dias naquelle Estado, zarpando, depois, para Recife e Rio.

ARSENICO BRANCO PURO

"Z. Werneck". — Casa Arens. — Av. Rio Branco, 20.

(2160)

UM TENENTE DA ARMADA IMPRONUNCIADO

Pelo juiz da 4ª vara criminal foi impronunciado, hontem, o tenente da Armada, Custodio Martins Esteves, accusado de haver, em 27 de setembro do anno atrazado, por volta de 1 hora da tarde, na séde da delegacia do 6º districto policial, á rua do Cattete, desobedecido e desacatado o delegado, então em exercicio, sr. Cid Braune, e resistido á ordem de prisão emanada dessa autoridade.

O tenente procurava intervir numa inquirição pelo que o delegado o convidou a retirar-se da sala.

Tanto bastou para que se exasperasse chegando a aggredir os policiaes que effectuaram a sua prisão.

O juiz, dr. Galdino Siqueira, impronunciando-o, attendeu a prescripção da acção penal, relativamente aos crimes de desobediencia e desacato, militando em favor do réo, quanto á resistencia a justificativa do art. 35, paragrapho 2º, do Codigo Penal, que eshime de pena a repulsa a ordens illegaes.

PARA COMMEMORAR O CENTENARIO

Centro de diversões e exposição de industria e commercio - Grandes palacios em construcção

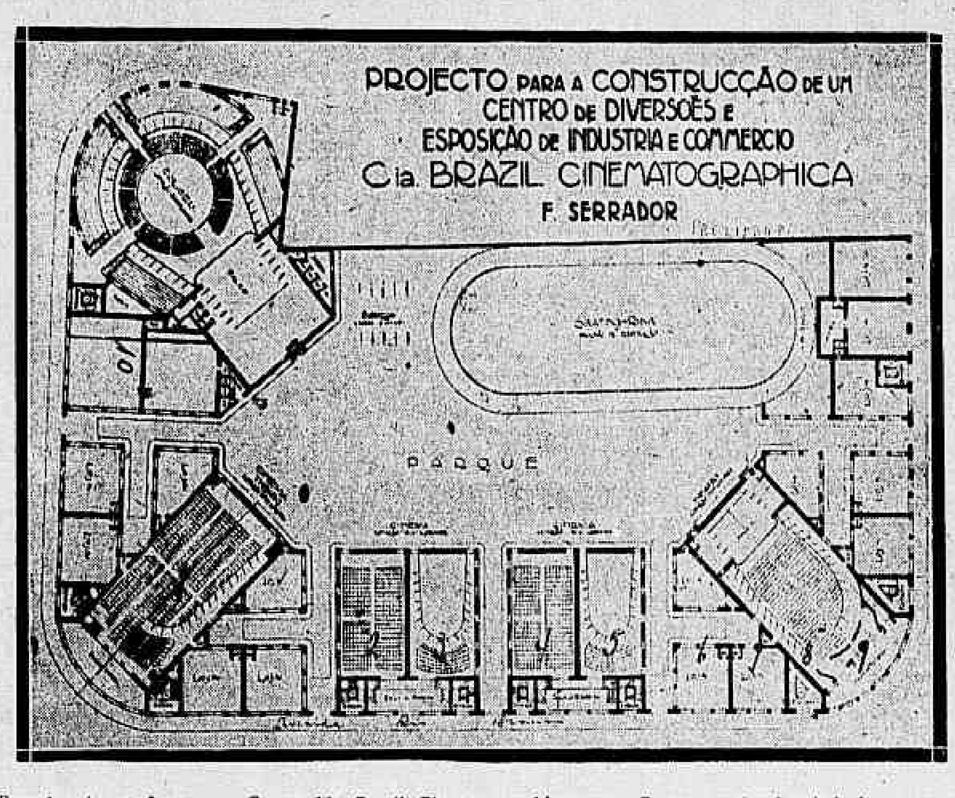

Proprietarios — Lote 1 — Companhia Brasil Cinematographica; 2 — Fortunato A. de Andrade; 3 — Marcolino Ribeiro de Carvalho; 4 — Eugenio Honold; 5 — R. Miranda, Filhos & C., Ld.; 6 — Marc Ferrez & Filhos; 7 — Antonio Ribeiro Seabra; 8 — Ernesto Fontes; 9 — Dr. Luiz da R. Miranda; 10 — Soc. An. d'"O Imparcial"; todos os demais terrenos são ainda propriedade de Vivaldi L. Ribeiro.

Está de parabens a nossa grande cidade.

O importante projecto de construcção de um magestoso centro de diversões nos terrenos do antigo Convento da Ajuda vae ter completa execução.

Ha pouco mais de seis mezes, nos pavilhões que se erguem ainda nesses terrenos, faziam-se periodicas exposições, onde o maior bulicio era o das inoffensivas locomotivas e outras diversões infantis.

Num bello dia percebeu o sr. Vivaldi Leite Ribeiro que aquella área de terreno, quasi abandonada, significava um diamante por lapidar e comprou-o por grande somma.

Ao mesmo tempo surgiu um grandioso projecto de construcção ali, que foi largamente publicado e no principio considerado um *sonho* de quem o idealizou, opinião essa unanime no nosso meio, tal a sua magnificencia.

Nestes ultimos mezes, porém, foi tal o interesse que despertou nos nossos altos circulos financeiros, tantos foram os pretendentes aos seus lotes, que a frente para a Avenida já está totalmente vendida.

Foram adquiridos os ultimos lotes de terrenos, para construcção de accôrdo com o projecto geral, pelas importantes firmas desta praça: Marc Ferrez & Filhos, Antonio Ribeiro Seabra, Ernesto Fontes, dr. Luiz da Rocha Miranda e a Soc. An. d'"O Imparcial".

Além destes já em tempo adquiriram lotes a Companhia Brasil Cinematographica e os srs. Fortunato Augusto de Andrade, Marcolino Ribeiro de Carvalho, Eugenio Honold e Rocha Riranda, Filhos & Co. Limitada.

Nada mais é preciso accrescentar para uma absoluta certeza de que a nossa cidade vae, finalmente, dispôr de um grande centro de diversões e grandes palacios para exposições de industria e commercio, pois é esse o principal objectivo do projecto feito e que todos pretendem observar, inclusive o antigo proprietario de todo o terreno, sr. Vivaldi Leite Ribeiro, que guarda para si, a área central, onde executará integralmente o projecto, tal qual está.

A SUISSA AUGMENTA OS DIREITOS DE IMPORTAÇÃO

O café e o cacáo passam a pagar cinco francos e o algodão 1.50

Conforme communicação feita pela legação do Brasil em Berna, o Conselho Federal, em vista do "deficit" consideravel do exercicio passado e dos escassos recursos, com que conta para fazer frente ás despesas do anno corrente, usando dos plenos poderes, que lhe conferiu a Assembléa por occasião da guerra, acaba de taxar a entrada de varios artigos até agora isentos de direitos de importação, augmentando em outros a pauta vigente. Essa medida recae sobre duzentas e cincoenta mercadorias diversas, sendo a taxação geral para todas aquellas cujo valor é maior, comparativamente ao que tinham em 1913.

A modificação é provisoria, guardando a revisão definitiva da tarifa em vigor desde 1902 e que está em estudos.

O café passa a pagar 5 francos, o algodão, fr. 1.50 e o cacáo frs. 5.00, em vez de frs. 2.00, fr. 0.30 e fr. 1.00, respectivamente, por quintal.

O Ministerio do Exterior remetteu ao da Fazenda, um exemplar da *Feuille Fédérale*, de 3 de março de 1920, em que vem publicado o decreto.

para dar logar ao novo sortimento

30 %

de descontos nas trousses de prata e plaqué e outros artigos, faz a joalheria

Isidoro Marx

138 — Ouvidor — 138

(19641)

O "MINAS GERAES" VAE AOS ESTADOS UNIDOS

Já foi feita a communicação á embaixada de Washington

O Ministerio do Exterior communicou ao da Marinha ter sido dada sciencia á nossa embaixada em Washington da proxima viagem do couraçado "Minas Geraes" aos Estados Unidos, onde vae soffrer concertos.

MIGUEL BRAGA — Callista. Quitanda, 72, sob., esq. Ouv. Tel. N. 5502. (4888)

A FEIRA REALIZADA EM ABRIL ULTIMO EM BRUXELLAS

Os exportadores brasileiros devem tomar parte na de 1921

Realizou-se de 4 a 28 de abril ultimo a primeira feira commercial annual, organizada pela cidade de Bruxellas, a qual foi aberta por uma sessão solenne, para que foram convidados as autoridades belgas, o corpo diplomatico delegados da Camara de commercio, associações industriaes e commerciaes e numerosas notabilidades do mundo politico e administrativo.

Usaram da palavra o burgo-mestre de Bruxellas e o ministro da Industria, fazendo resaltar os enormes progressos realizados pelos industriaes belgas, poucos mezes após a paz, o que prova um renascimento vigoroso.

A feira abrangeu trinta categorias de expositores, agrupando 1.173 firmas belgas e 430 de nacionalidades diversas, entre as quaes, duas brasileiras.

O nosso consul geral mostra a conveniencia dos exportadores brasileiros tomarem parte na proxima feira em 1921, concorrendo, pelo menos, com numerosas amostras, preços correntes e mais informações de que possa precisar os interessados belgas, desejosos de desenvolver suas transações commerciaes com o Brasil.

O Estado de S. Paulo foi o unico, que concorreu, tornando patentes os progressos realizados no periodo de cinco annos de guerra, causando admiração pelos productos expostos e pelas materias primas necessarias ás industrias da Belgica.

A segunda feira, a realizar-se em 1921, dará, entretanto, ensejo aos exportadores dos demais Estados do Brasil e do Districto Federal de darem identica prova no que diz respeito ao Brasil inteiro.

Fabrica de molduras

Rua 7 de Setembro 203

Molduras de estylo, alta novidade. (9231)

CHEGOU O NOVO MINISTRO DO PERU'

O desembarque do sr. Dalmace Tolmos

A bordo do *Andes*, chegou hontem a esta capital o dr. Dalmace N. Tolmos, novo plenipotenciario do Perú, acreditado junto ao nosso governo.

S. ex., que se transportou para terra na lancha "Olga", do Ministerio da Marinha, em companhia de um ajudante de ordens do sr. Raul Soares, desembarcou no Arsenal, onde foi cumprimentado pelo sr. Cyro Valle, do gabinete do sr. Azevedo Marques.

Uma companhia de Guerra do Batalhão Naval prestou-lhe as continencias de estylo.

LUETYL cura syphilis adquirida e hereditaria, fortalece e engorda, unico especifico adoptado officialmente nos hospitaes do Exercito e da Marinha e o mais receitado pelos especialistas. (2282)

O EXODO DOS FILHOS DA BAHIA

Fogem da Bahia os seus filhos, porque a vida naquella terra lhes é insupportavel e lhes tolhe o progresso a que tem direito e aspiram pelo seu talento, sua cultura e seu amor ao trabalho.

A politica mesquinha, tudo absorve e asphyxia, e, dahi, o procurarem elles outras plagas onde possam viver e estar tranquillos.

Em S. Paulo e aqui occupam elles altas posições e em grande numero. Alguns que não foram para aquelle Estado expontaneamente, tiveram do governo, convite para dirigir serviços ou ensinar materias de mais alta relevancia.

Agora, ao se fundar na Bahia, o Instituto de Ordens dos Advogados, o seu presidente lançou em seu discurso inaugural um brado de alarma, e salienta que a Bahia é "um simples viveiro de seus melhores filhos, que se expatriam por motivo de ingratidão do meio" pois "a aspiração de todos é mudar de terra", e, accrescenta, "na nobre familia dos juristas o exodo é sem par", e "das nossos melhores celebrações, devotadas ao culto e estudo do direito, só restam entre nós os que ficam acorrentados ás contingencias da familia"!

Nem são só os formados que fogem da terra de magnificas tradições. No anno de 1920 *apenas 80 alumnos*, filhos da Bahia, se matricularam nas tres escolas de ensino superior do Estado!

E' significativo e merecedor da mais seria attenção dos governantes este exodo dos filhos da Bahia, que afinal vão lutar e vencer em outros Estados onde são acolhidos, e lhes dão, concorrendo para o progresso delles, o seu talento, a sua cultura e o seu amor ao trabalho.

A FOME NA FRONTEIRA BOLIVIANA

Um appello do nosso consul em Villa Bella

O Itamaraty transmittiu ao Ministerio da Agricultura um telegramma do consul em Villa Bella, pedindo providencias para que seja minorada a clamorosa situação creada pela restricção da exportação de nossos generos alimenticios, afim de attenuar a fome da população da região boliviana do Abunam, onde ha tambem seringueiros brasileiros.

"CIGARROS MISTURAS"

Manufactura esmerada de **LOPES SA' & C.**, são os melhores. **Rua Santo Antonio, 5|9.** (8530)

O TENENTE ABREU SERA' JULGADO NA PROXIMA SEMANA

Deverá ser submettido a julgamento perante o Tribunal do Jury quinta-feira da semana vindoura, o tenente do Exercito — Arthur Guedes de Abreu, que, no dia 13 de janeiro do corrente anno assassinou a tiros de revolver, no predio n. 19, da rua da Lapa, sua esposa, d. Iracema Glaucerter de Abreu.

NA CAMARA

Varios projectos no expediente e o ensino profissional do Lloyd

Presentes 68 deputados o sr. Bueno Brandão declarou aberta a sessão de hontem, fazendo ler a ultima acta, a qual foi approvada sem alterações.

O expediente lido constou de tres mensagens: pedindo os creditos de 7:319$658, para pagamento de substituições nas commissões de portos; de 275:000$000, destinados á acquisição de machinismos para a Imprensa Nacional; de 200:000$000, para a compra de machinas de que carece a Casa da Moeda; e communicando o fallecimento do sr. Delfim Moreira; requerimentos dos funccionarios da Secretaria de Justiça José Francisco Kahl, Oscar Orlando Mourão e Luciano Augusto de Oliveira, solicitam lhe sejam contado tempo para effeito de aposentadoria; representação de Luiz Eulalio de Aguiar, escrivão de paz em Fonseca, Minas, sobre o projecto de lei do registro civil; officio do ministro da Justiça [illegible] o caso de expulsão de Manoel Lopes de Carvalho affecto ao Supremo Tribunal [illegible] resolver sobre o assumpto; officio do mesmo Ministerio, dizendo não poder satisfazer o pedido de informações relativo á Conferencia internacional de Buenos Aires, por se tratar de assumpto tratado pelo das Relações Exteriores.

Além desses documentos, foram lidos varios projectos de lei.

AS BEBIDAS ALCOOLICAS QUASI PROHIBIDAS

O sr. Juvenal Lamartine redigiu o seguinte projecto, que não foi julgado objecto de deliberação, na ordem do dia, por falta de numero:

"Fica elevado ao dobro o imposto de importação e consumo sobre bebidas alcoolicas:

Exceptuam-se as cervejas de alta fermentação, as bebidas denominadas vinhos de canna, de fructas e semelhantes, quando não forem preparadas exclusivamente pela fermentação do succo de fructas ou plantas do paiz; [illegible] o alcool e a aguardente de canna ou cachaça, que passarão a pagar o triplo do imposto actual.

Continúa isento de qualquer imposto o alcool desnaturado, para fins industriaes, determinando o governo os desnaturantes a empregar e as respectivas doses.

A partir do dia 7 de setembro de 1922 ficam prohibidas em todo o territorio nacional a fabricação e importação de qualquer bebida que contenha mais de 2 % de alcool.

Os contraventores incorrerão na pena de seis mezes de prisão e multa de 10:000$000, que serão pagas em dobro no caso de reincidencia.

Qualquer pessoa que depois de 7 de setembro de 1922 for encontrada em estado de embriaguez, produzida pelo alcool, será presa e recolhida pelo prazo de trinta dias, [illegible] que poderá ser commutada na multa de 200$000. Os casos de reincidencia serão punidos em dobro.

Se se tratar de um empregado ou funccionario publico lhe será imposta, além da pena acima referida, a de demissão a bem da moralidade publica, ficando na impossibilidade de exercer qualquer funcção ou emprego publico durante o periodo de 10 annos.

A União fundará com a renda que actualmente arrecada do imposto de consumo cobrado sobre o alcool, 100 escolas profissionaes, cabendo a cada Estado duas, pelo menos, dessas escolas, que serão inauguradas até o dia 7 de setembro de 1922, em predios offerecidos pelos respectivos governos estaduaes."

Do sr. Frederico Borges foi lido um projecto, creando na Escola Militar uma officina de electricidade; e do sr. Mendes Tavares, [illegible] a titulo de gratificação a quantia de [illegible].

MAIS UMA VEZ AS FALLENCIAS

Foi ainda lido o seguinte projecto de lei:

"O Congresso Nacional decreta:

Art. 1º. Os curadores fiscaes de massas fallidas ficam obrigados [illegible] em todos os casos de fallencia, tomando conhecimento da correspondencia do fallido, fiscalizando [illegible] a arrecadação da massa, apresentando [illegible] relatorio [illegible].

Art. 2º. Incumbe-lhe tambem assistir o liquidatario ou liquidatarios na liquidação da massa, reclamando perante o juiz [illegible].

Art. 3º. O curador fiscal de massas fallidas terá direito a uma percentagem de [illegible]. Esta percentagem será directamente paga ao curador pelo liquidatario ou o fallido em caso de concordata, mediante mandado do juiz, não podendo, sob qualquer pretexto, arrecadal-a o Estado, onde houver curadores especiaes.

Art. 4º. Revogam-se as disposições em contrario. — *Manoel Reis*."

Estava terminado o expediente. O sr. Bueno Brandão deu a palavra ao sr. Ferreira Braga, que fez o elogio funebre do ex-deputado Nogueira Jaguaribe, requerendo a inserção em acta de um voto de pezar, o que foi approvado.

Dois outros deputados falaram sobre a individualidade do sr. Delfim Moreira. E o sr. Mello Franco communicou que a commissão incumbida de representar a Camara nas solennidades do enterramento do ex-vice-presidente da Republica, se desempenhára de suas funcções.

AS ESCOLAS PROFISSIONAES DO LLOYD

Foi então dada a palavra ao sr. Paulo de Frontin, que justificou um projecto de lei sobre o ensino profissional maritimo.

Disse que pediu a palavra para apresentar um projecto, cujo objectivo é remediar um facto de consequencias realmente lamentaveis. A directoria do Lloyd Brasileiro decidiu, de um momento para outro, sem aviso prévio, sem a menor providencia preliminar, a suppressão do ensino profissional dado nas escolas daquella empresa.

Tudo que é relativo á instrucção, mesmo que se traduza em despesa exaggerada, recebe de sua parte applausos. Portanto, nesse caso, em que não se trata de uma creação, senão de uma destruição, em logar de applausos é obrigado a dar sua reprovação formal áquelle acto, assim como procurar corrigir os inconvenientes que delle possam advir.

Não se trata de caso novo. Desde 1917, em plena administração official do Lloyd, foi organizada a secção do ensino profissional. No Brasil, com a immensa estensão de suas costas, não tinhamos ensino profissional algum, para a marinha mercante. Desejando supprir essa falha, foram então creadas tres escolas.

A secção do ensino comprehendia: o grupo escolar "Ramos de Azevedo", a escola profissional "Manoel Buarque", a escola de machinistas "Commandante Midosi", o navio-escola "Wenceslau Braz", com a escola de nautica.

O que acaba de ser praticado não procurou providenciar quanto ao destino daquelles que, confiando nos regulamentos, sujeitando-se ás exigencias das matriculas, se iniciavam para o preparo de uma carreira determinada.

Se a organização das escolas profissionaes tem algum defeito, que se corrija. O que não parece razoavel é que, não existindo, até ha pouco, esse ensino profissional, creado em boa hora, haja agora o intuito de supprimil-o, quando se achava funccionando [illegible].

Trata do desenvolvimento dessas escolas e termina.

A despeza do projecto que elaborou póde andar em 350:000$000. E' uma verba relativamente diminuta, sendo de notar que não só o Lloyd poderá contribuir para esse fim, como ao governo, quando reformar o contracto com as emprezas de navegação, especialmente as subvencionadas, será dado impôr-lhes concorram com determinadas quotas em beneficio do ensino profissional.

Não é contrario a medidas de economia. O que não se póde é com essa intenção reduzir o ensino que, maxime num paiz como o nosso, é essencialmente necessario.

E o sr. Frontin envia á mesa o seguinte projecto de lei:

"O Congresso Nacional decreta:

Artigo 1º — Ficam [illegible] as escolas profissionaes do Lloyd Brasileiro.

Artigo 2º — Fica mantido nos seus respectivos cargos o actual pessoal administrativo e docente das referidas escolas, abrindo para esse fim o governo o credito annual de 350:000$000.

Artigo 3º — Para o funccionamento regular das escolas, em todos os seus cursos, fica o governo autorizado a entregar-lhes, com seu patrimonio, o edificio em construcção á rua Visconde de Itaborahy, esquina do [illegible], e a galeria "Mesmin", ex-"Henriette".

Artigo 4º — [illegible]

Artigo 5º — O governo regulamentará a presente lei.

Artigo 6º — Revogam-se as disposições em contrario."

O sr. Frontin terminou [illegible] houve palmas nas galerias.

Na ordem do dia não houve numero para as votações.

Encerrada a discussão da materia em debate, foi a sessão levantada.

NAS COMMISSÕES

A commissão de finanças, sob a presidencia do sr. Carlos de Campos, assignou os seguintes pareceres:

Do sr. Sampaio Correia, favoravel ao projecto abrindo os creditos especial, de 220:697$474, para pagamento a Joaquim Gonçalves dos Santos Pereira, em virtude de sentença judiciaria; e de 10:949$330, para pagamento a D. Maria Isabel de Mattos [illegible], em virtude de sentença judiciaria; [illegible] projecto em separado a emenda [illegible] Leopoldo José da Silva Tavares; do sr. Ramiro Braga, abrindo o credito de 20:000$, para acquisição [illegible] Baymã, [illegible] Antonio Augusto de Oliveira [illegible] aposentado dos Correios de Pernambuco [illegible] contrario ao projecto de [illegible] ao Exercito; do sr. Ramiro Braga, contrario ao projecto [illegible] Hospital Central do Exercito [illegible] do Ministerio da Guerra.

A commissão resolveu solicitar informações ao governo sobre a [illegible] Alfandega de Manáos contra a [illegible].

Foi designado [illegible] commissão de marinha e guerra [illegible].

Do sr. Octavio Rocca foi [illegible] Viação, [illegible] no Estado [illegible] Augusto Pestana.

OBRAS PUBLICAS

Reuniu-se tambem, sob a presidencia do sr. Alaor Prata, a commissão de obras publicas.

Foi discutido o parecer do sr. Barbosa Gonçalves, oppondo restricções ao requerimento de José Paranhos de Carvalho, pedindo autorização para construir uma estrada de rodagem de Engenho Central, no Maranhão, até Caiasum [illegible] do Tocantins.

A commissão discutiu tambem o parecer, do sr. Veiga Miranda, sobre o contrato com a "Itabira Iron Company", para exploração de industria siderurgica.

FINANÇAS

A commissão de finanças tratou hontem do projecto do sr. Costa Rego, referente á commemoração do Centenario da Independencia. Foi relator o sr. Alberto Maranhão, que, depois de outras considerações, opinou fosse limitada a despesa em 15.000 contos.

O sr. Carlos de Campos, presidente da commissão e *leader* da maioria, que alvitrára o maximo de 20.000 contos, acceitou o voto da maioria, que opinou pela proposta do relator.

O governo terá assim 15.000 contos para festejar a nossa independencia, com o programma qhe organizar.

Foram designados pelo presidente da Camara para substituir nessa commissão os srs. Augusto Pestana e Justiniano de Serpa, respectivamente, os srs. Octavio Rocha e Souza Castro.

Ambos ontem mesmo tomaram parte na reunião e discutiram os pareceres offerecidos a debate.

ESMOLAS

De pessoa que se assigna E. P. .. recebemos a quantia de 20$ para ser distribuida pelos pobres soccorridos por esta folha.

—:— De uma anonyma, recebemos 10$ par serem distribuidos aos nossos pobres em suffragio da alma de seus dois filhos.

Notas sociaes

NATALICIOS

Fazem annos hoje:

— o academico de Medicina Murillo Fontes;

— a menina Hydema, filha do sr. Adriano Candido da Silva, do commercio desta praça;

— o sr. Carlos Cesar Sobrinho;

— a senhorita Regina Franco, filha de d. Eugenia Franco;

— d. Noemia Soares de Miranda, esposa do sr. Reynaldo Miranda;

— d. Julia Borges Pinto;

— o sr. Oswaldo Leite Rocha;

— a menina Hilda, filha do sr. Manoel da Costa Lima;

— a professora municipal d. Beatriz Sá da Cruz;

— Completou annos hontem, a senhorita Abigail Fragoso de Albuquerque, filha do coronel Ulysses Fragoso de Albuquerque.

— Faz annos hoje o dr. Luiz Coelho, clinico em S. Francisco Xavier.

BAPTISADOS

Baptiza-se hoje, na egreja da Candelaria, a menina Yolanda, filha do sr. Carlos de Figueiredo Tondella e de d. Zilda Vital Tondella.

BODAS DE OURO

Num ambiente de perfeita alegria festejam hoje as suas "bodas de ouro" o casal Joaquim Silverio de Azevedo Pimentel, velho e respeitavel soldado da guerra do Paraguay, onde conquistou, pela sua bravura, as condecorações todas conferidas pelo governo do Brasil.

Dos seus velhinhos, cercados da consideração geral, vêem passar a festiva data cercados dos seus tres filhos, oito netos e tres bisnetos.

Em commemoração ao acontecimento a familia mandará rezar uma missa, em acção de graças, na egreja de S. João Baptista da Lagôa, ás 9 1|2 da manhã.

CONCERTOS

CONCERTO F. FRANCELL. — Realizou-se hontem, á tardinha, no theatro Municipal, o primeiro concerto do sr. Fernand Francell, tenor lyrico da Opera Comica de Paris.

O programma, dividido em tres partes e organizado com obras de Gluck, Salvator Rosa, Gretchaninow, Cesar Franck, Reynald Hahn, Koechlin, Martini, Massenet, Saint Saens, Lalo, H. Duparc, Messager, Nadia Boulanger e E. Chausson, foi ouvido com crescente interesse da sala.

O sr. Francell, comquanto disponha de voz pouco extensa, que lhe não permitte certos effeitos de timbre no registo agudo, articula a letra do texto com admiravel clareza e phrasea com estylo.

Todos os trechos provocaram ruidosas palmas e alguns foram bisados; entre elles salientamos o conhecido *sonho* da "Manon", de Massenet, que despertou verdadeiro enthusiasmo.

Ao piano esteve madame Fernand Francell que se revelou excellente acompanhadora.

CONFERENCIAS

Terão inicio hoje, ás 5 horas, as conferencias sobre prophylaxia da tuberculose, segundo a orientação da Cruzada Nacional contra a Tuberculose, da Cruz Vermelha Brasileira.

A conferencia terá logar no amphitheatro da escola de enfermeiras da Cruz Vermelha, e a entrada será franca.

— Realiza-se hoje, á 1 hora da tarde, na Faculdade de Medicina, a terceira conferencia da Sociedade dos Livres Docentes. Será conferencista o docente dr. Francisco Cattão, que discursará sobre "A Physica e seus minios". O acto será presidido pelo director da Faculdade, professor dr. Aloysio de Castro.

ASSOCIAÇÕES

A Associação Medico-Cirurgica do Rio de Janeiro realiza hoje mais uma sessão ordinaria, na sua séde, á rua Vinte e Quatro de Maio.

ACADEMICAS

ESCOLA POLYTECHNICA — São chamados com a maxima urgencia á secretaria os srs.: Roberto Drummond Gonçalves, Theodoro Santos, João Ferreira Lopes, Joaquim Mattoso Camara Junior, Ludovico P. Velloso, Antonio Julio de Mello, Luiz Freire, Jeronymo Serafim Barcellos, Emiliano dos Reis Gomes Macieira, João Maria Broxado Filho, Arthur Custodio Ferreira, Rodrigo Soares Duque Estrada, Fróes Brandão da Silva e Carlos Mariano de Medeiros.

FACULDADE DE MEDICINA — E' convidado o alumno Leonel Reis a comparecer com urgencia á secretaria.

ESCOLARES

INSTITUTO LA-FAYETTE — Conforme já noticiamos, em nossa edição de hontem, o Instituto La-Fayette, commemorando o 4º anniversario da sua fundação e a inauguração da sua succursal, no antigo edificio do Lyceu Rio Branco, realizará hoje, ás 8 horas da noite, uma interessante sessão civica.

O programma da festa, que já tivemos occasião de dar, está muito bem organizado. Além do programma haverá, ainda, a leitura do quadro de honra de todas as classes dos cursos primario, gymnasial e commercial para o segundo semestre de 1920.

VIAJANTES

Encontra-se presentemente nesta capital o capitão Alcyro Charpinel, fazendeiro em S. José de Calçado.

— Vindo da Bahia, chegou hontem a esta capital, pelo paquete inglez "Andes", o dr. Clementino Fraga, professor da Faculdade de Medicina da Bahia.

— Regressou a esta capital, vindo da Europa, o dr. Antonio Carneiro de Campos.

FALLECIMENTOS

Falleceu hontem, em Nictheroy, em sua residencia, á rua Noronha Torrezão n. 181, o sr. Marcellino Rodrigues Martins, que durante muitos annos prestou bons serviços na expedição desta folha.

Marcellino Martins era empregado na Repartição dos Correios, occupando um logar de destaque na classe.

O extincto era viuvo e deixa tres filhas, sendo duas alumnas da Escola Normal desta capital.

O seu enterramento será feito hoje, no cemiterio de Maruhy.

— Falleceu hontem, ás 1 hora da manhã, na casa de saude dr. Jayme Poggi, o sr. Francisco Antonio da Silva Santos, conceituado commerciante em Aventureiro, Estado de Minas. Foi sepultado no cemiterio de São João Baptista.

— Falleceu hontem, á noite, na rua Aristides Lobo 234, d. Constança Rodrigues, viuva do naturalista brasileiro prof. Barbosa Rodrigues, que durante muitos annos dirigiu o Jardim Botanico desta capital durante mais de vinte annos.

D. Constança foi em vida a collaboradora do seu marido, e a unica senhora, sem ser sem a festa consagrada, que pela sua proficiencia ... tambem honorarios de sociedades scientificas, foi varias vezes eleita e das mais scientificas do mundo, [illegible].

Falleceu na sua residencia, á rua Aristides Lobo, 234, no Rio Comprido, e deixa um filho, 14 filhos e 6 bisnetos. No filho deixa fortuna. E' viuva do dr. Barbosa Rodrigues Junior, actualmente vice-director do Jardim Botanico.

O corpo sairá daquella rua ás 4.30 da tarde para o cemiterio de S. João Baptista, no carneiro perpetuo numero 730 do cemiterio de S. João Baptista.

A' PRAÇA

Luiz Hermanny Filho & C. Ltda. avisam ao commercio ou a quem interessar possa que o sr. Arino Valle Souza deixou de ser seu empregado. Rio de Janeiro, 7 de julho de 1920. (9357)

Mme. Maria Insaust Ferreira

Participa ás suas exmas. freguezas que tendo chegado da Europa, assumiu a direcção de sua officina de costuras á rua da Assembléa, 104. (H 6043)

NOS THEATROS

Notas & Noticias

Companhia Leopoldo Fróes

Estão sendo realizadas, no Lyrico, as ultimas representações da interessante comedia de Leopoldo Fróes, *Outro amor*, que tem dado consecutivas enchentes, desde a apresentação da companhia. A peça vae sair do cartaz em pleno successo, porque a demora de Fróes no Rio é de dois mezes, apenas, e ha necessidade de serem apresentadas as novas peças do repertorio. Se alguem não ouviu ainda *Outro amor*, deve fazel-o, pois, quanto antes.

Chega pelo "Andes", a companhia portugueza Carlos Leal

E Carlos Leal, depois do indefectivel abraço, ao descer do *Andes*, foinos dizendo:

— Ah!, meus amigos, finalmente! E não foi sem um esforço supremo do Rangel Junior, que tudo venceu para que fizessemos mais esta *tournée*.

"Não faz v. uma pequena idéa do que custa hoje um negocio de theatro em Portugal. Surgem mil e uma difficuldades. Quando a moeda brasileira era fraca e nós vinhamos á mercê dos cambios terceiros, isto é, chegando sempre ao nosso lar patrio com o minimo da terça parte do que ganharamos, todos os artistas anciavam pela hora do embarque. Hoje, ninguem quer vir, sem a garantia de levar para Portugal o que está em deposito no Thesouro Federal! Por mim, meu amigo, não me canso de o dizer: *antes de ires ver Paris, atravessa o Atlantico, e vae ver a terra salutar que tem o nome suave de Brasil*.

"Sabem com que profundo amor digo isto, apezar dos desaires, que nada são, ao pé das enormes alegrias que aqui tenho tido, onde, posso dizel-o com orgulho, vim buscar as credenciaes de artista de categoria, se me permittem o objectivo.

"O meu elenco está ahi. Não trago notabilidades, o que trago custa a cifra de uma companhia lyrica! E para o anno triplicará certamente; sabe porque? Porque um artista que ha pouco ganhava 200 escudos, em Portugal, ganha hoje mil, e pede, para vir ao Brasil, quatro, seis e dez contos, moeda brasileira! Os autores, além de percentagem, augmentaram em duzentos por cento os seus direitos, as companhias de vapores pedem por uma passagem o mesmo que gastavamos numa digressão de Lisboa á França e daqui á Italia, com volta pela Inglaterra e Hespanha!

"A minha acção é mais directiva do que artistica, por causa do meu estado de saude, que ainda é precario e requer um tratamento persistente de alguns mezes. Confio, entretanto, no elenco, á frente do qual trago duas figuras de merito: Maria Litaly e Thomaz Vieira. Como secretario da Sociedade Theatral Limitada, tragolhes o escriptor Avelino de Souza, mais para satisfazer o seu ardente desejo de ver o Brasil. Quanto ao repertorio, consta exclusivamente de revistas e fantasias, ás quaes desbastei ao sabor propriamente da feição com que fabricamos theatro revisteiro em Portugal, isto é, limei com o assentimento dos autores aquillo que pudesse ferir ouvidos; refiro-me, é claro, ao nosso tão em uso *double-sens*. Trago uma peça escripta para os meus patricios e para os brasileiros; é uma revista-fantasia, de collaboração com Avelino de Souza, para a qual os maestros Alves Coelho e Bernardo Ferreira escreveram uns lindos numeros.

"Mesmo em tratamento rigoroso que aqui vou seguir, farei a *reprise* da celebre "31", onde, ao lado do meu famigerado "17", terei duas creadoras: Maria Litaly e Deolinda de Macedo; a peça vem remodelada e com grande parte da montagem nova.

"A estréa é com *A salada russa*, espirituosissimo original revisteiro dos escriptores Ernesto Rodrigues, Felix Bermudes e João Bastos, e não estranhem a minha modestissima reapparição!

"Resta que a ordem, a disciplina e o aconchego do palco não abandonem o esforço da empresa. Por mim, estou sempre mais que contente."

A companhia estréa hoje.

Uma "réprise" d'"A Jangada", no Trianon

Volta hoje á scena do Trianon *A jangada*, do dr. Claudio de Souza, que ali mesmo, no theatrinho da Avenida, logrou grande successo. A peça ficará no cartaz sómente dois dias, porque tem de ceder logar á *Nossa gente*, de Viriato Corrêa.

"Papá Lebonnard"

Está prompto para subir á scena, no Carlos Gomes, o drama de Jean Aicard, *Papá Lebonnard*, que dizem encerrar um dos bons trabalhos do actor Romualdo Figueiredo.

Está prompto, mas não se sabe quando será a *première*, pois *Pedra que rola* continúa a dar excellentes casas, parecendo que tão cedo não sairá do cartaz.

"O medico á força"

O espectaculo de hoje no Palacio Theatro tem os foros d'uma primeira representação, pois ha uns bons 30 annos que a comedia classica de Molière *O medico á força* não é representada.

DIVERSAS

Foi contratada pela empresa Pascoal Segreto a actriz Hortencia Santos, ha dias desligada do Trianon.

— Para a Companhia Dramatica Nacional está terminando a sua nova peça — *Marcha funebre*, o dr. Renato Vianna.

— A revista *Pé de anjo*, de Carlos Bittencourt e Cardoso de Menezes, está sendo representada no Boa Vista, de S. Paulo, com agrado.

Os papeis aqui feitos por Alfredo Silva e João de Deus estão ali a cargo dos actores Leopoldo Prata e Lino Ribeiro.

— A bordo do "Andes" passou hontem pelo porto desta capital a companhia do theatro Odeon de Paris, dirigida pelo sr. Henri Desfontaines e que vae fazer uma "tournée" por Santiago do Chile, Valparaizo, Buenos Aires e Montevidéo, de onde virá ao Brasil afim de continuar a sua "tournée" por S. Paulo e Rio de Janeiro.

O QUE HA HOJE:

MUNICIPAL — "Le jongleur de Notre Dame", opera, de Massenet, ás 8 3|4: 12ª recita do turno A: protagonista Geneviève Vix; regente Georges Viseur.

PALACIO — "O medico á força", comedia de Molière, ás 8 3|4: protagonista Chaby Pinheiro.

TRIANON — "A jangada", comedia de Claudio de Souza, ás 7 3|4 e 9 3|4: pela Companhia Alexandre Azevedo.

RECREIO — "Salada russa", revista: ás 7 3|4 e 9 3|4: estréa da Companhia Carlos Leal.

LYRICO — "Outro amor", comedia de Leopoldo Fróes, ás 8 3|4. Pela Companhia Leopoldo Fróes.

S. PEDRO — "Flor Tapuya", opereta de Danton Vampré e Alberto Deodato, musica de Luiz Quesada, ás 7 3|4 e 9 3|4: protagonista Abigail Maia.

REPUBLICA — "A rainha do phonographo", opereta, traducção de Accacio Antunes, musica de Lombardo, ás 8 3|4: pela Companhia Satanella-Amarante: protagonista Luiza Satanella.

S. JOSE' — "O pé de anjo", revista de Carlos Bettencourt e Cardoso de Menezes: ás 7, 8 3|4 e 10 1|2. Protagonista: J. Figueiredo.

CARLOS GOMES — "Pedra que rola", de José Oiticica: ás 8 3|4. Pela Companhia Dramatica Nacional.

CASA LINO

Calçado de luxo — Ultimos modelos — R. 7 SETEMBRO, 135. Tel 5438, Central. (5067)

FALLECEU O SOGRO DO PRESIDENTE DO PARANA'

Curityba, 6 — Falleceu hoje, na cidade de Paranaguá, o venerando paranaense coronel Manoel Francisco de Souza, sogro do dr. Munhiz da Rocha, presidente do Estado.

RENOVAÇÃO DE QUADROS ANTIGOS

e qualquer pintura a oleo. A Casa Vicitas dispõe de bons artistas e material para este fim. Rua da Quitanda n. 99. (9234)

Consequencias de uma grippe

Extraordinaria anemia

Ha oito mezes, voltando de um baile, contrahi uma grippe pulmonar que me deixou tão anemica e esgotada que parecia uma tuberculosa em terceiro grão. Senti todos os symptomas dessa doença: Tosse, suores, magreza, em extremo, fastio absoluto, tomando forçada, como unicos alimentos, um pouco de mingão e arroz, de maneira que cada vez enfraquecia mais.

Fiquei com a côr horrivel e perdi cabellos em quantidade, o que muito me desgostou. Passava os dias deitada, sempre com abrigos, por sentir muito frio; estava certa que seria victima da tuberculose. Tomava todo o remedio que podesse restabelecer-me, para desanimar ao sentir que continuava na mesma.

Um dia comecei a usar o IODOLINO DE ORH. No fim do segundo dia pensava que teria o mesmo resultado obtido com os outros ,mas ao terceiro dia accordei mais animada e com um pouco de appetite. Continuei tomando o IODOLINO DE ORH e no quinto dia já estava certa de que recobraria a saúde com tão precioso medicamento. E assim foi; dia a dia fui recobrando as forças, a coragem, vendo desapparecer a tosse, a magreza, até que com pouco mais de um mez de tratamento fiquei perfeitamente bôa, forte, corada e recuperei quasi todo o peso que tinha perdido.

Desejando patentear meu extraordinario reconhecimento ao IODOLINO DE ORH, autorizo a publicação desta.

LAURA SANTOS MONTEIRO.

S. Paulo, 29 de Março de 1919.

Em todas as drogarias e pharmacias. — Agentes: SILVA GOMES & C. — Rua 1º de Março 151, — Rio de Janeiro. (19596)

OS Patronatos Agricolas

Communica-nos o gabinete do director do serviço de povoamento:

"O engenheiro Florentino Avidos, após minuciosa inspecção, que acaba de realizar no patronato agricola Monção, no Estado de S. Paulo, informou a esta directoria não serem exactas as informações levadas a esse brilhante matutino, sobre suppostos maus tratos, infligidos aos educandos ali internados.

Os menores gosam, no alludido instituto, de perfeita saude; a alimentação é abundante e fornecida em boas condições; os educandos acham-se regularmente vestidos e calçados, tendo sido, ha poucos dias, recebidos pelo patronato: 400 costumes de mescla, 200 pares de meias, 200 lençóes, 200 lenços, 200 colchas brancas, 100 cobertores de lã, 100 travesseiros, 200 fronhas, 200 chapeos de palha e 100 japonas de lã.

Quanto ao patronato Pereira Lima, já se fez, em tempo, reclamação identica, apurando-se, egualmente, serem destituidas de verdade as allegações então feitas pelos proprios menores, que não olham meios para se verem restituidos á liberdade, anteriormente, gosada aqui no Rio.

Para esse estabelecimento foram despachados 200 costumes de mescla, 400 lençóes, 400 colchas, 200 fronhas, 200 ceroulas, 200 chapéos de palha, 200 canecas, 200 pratos, 200 colheres e outros utensilios.

Em todo o caso, a directoria do serviço de povoamento fará seguir para o patronato Pereira Lima o inspector dos patronatos, afim de syndicar o que de positivo existe acerca das accusações, novamente, dirigidas á imprensa."

O "MUTAMBEIRO"

MICO-MICO

Se quizer receber o jornalzinho de creanças com gravuras e illustrações, mande 500 rs. em sellos e terá direito a 6 mezes do jornalzinho e dos sorteios de brinquedos.

COMPANHIA LUGOLINA

Avenida Mem de Sá, 72

RIO DE JANEIRO

(8616)

Noticias da Bahia

Bahia, 6. — A Associação dos Funccionarios Publicos se reuniu hontem a fim de pleitear o augmento dos vencimentos de seus associados, tendo em seguida a directoria da alludida associação procurado em palacio o governador do Estado com quem conferenciou a respeito, solicitando um augmento de 20 "|" nos vencimentos do funccionalismo.

O governador prometteu providenciar, tendo hoje para esse fim, nomeado uma commissão especial que estudará detalhadamente o assumpto.

FACULDADE DE PHILOSOPHIA E LETRAS

Realizam-se hoje, na escola Deodoro, as aulas da Faculdade de Philosophia e Letras, professadas pelos drs:

José Piragibe — Physica — ás 4 horas; Othelo Reis — Introducção aos estudos historicos — ás 5 horas; Alfredo Gomes — Historia da lingua portugueza — ás 5 horas.

As aulas são gratuitas.

Ao seu collega da Fazenda o ministro da Viação pediu providencias no sentido de serem pagas á City Improvements as contas de taxas de esgotos de predios e cortiços relativas ao 1º semestre do anno corrente, na importancia de 1.494:632$203, ouro.

POLICIA

O delegado de dia

Está de serviço na repartição Central de Policia o 1º delegado auxiliar.

Vagando a esmo

Uma Velhinha é encontrada na via publica

Um policial que rondava hontem, uma das ruas do 15º districto encontrou a cair quasi, uma velhinha que elle achou prudente levar á delegacia. E ao commissario que com toda paciencia a ouviu, ella não soube declarar o seu nome, dizendo apenas residir num predio velho da rua S. José, onde cujo numero ignorava.

A autoridade fel-a acompanhar por um soldado a referida rua, não encontrando a casa a que se referia. Levou-a então ao 1º districto, de onde ella foi removida para o 5º, onde se encontra. Vê-se que aquella velhinha soffre das faculdades mentaes, dizendo-se muito rica, dando nomes diversos e dizendo-se mãe de um jornalista.

Atropelamento

Foi atropelado, hontem, por um automovel, na Praia da Lapa, o nacional Oldemar de Azevedo, de 27 annos, branco, funccionario publico, residente á rua Maxwell n. 157.

Oldemar ficou com varias escoriações no frontal e no dorso do nariz.

O "chauffeur" fugiu e a policia local não soube do occorrido.

Victima da sua propria imprudencia

Viajava, hontem, num bonde da rua Chile a senhora Maria Silveira Duarte, residente em Nictheroy, quando ao passar o vehiculo pela rua Marechal Floriano, caiu-lhe das mãos um pequeno embrulho. A referida senhora antes do poste de parada quiz saltar com o vehiculo andando e, dali a formidavel quéda que teve, ferindo-se gravemente no craneo.

A Assistencia foi chamada, medicou-a, e em gravissimo estado fel-a remover para a Santa Casa.

Passageiros que viajavam no mesmo vehiculo foram ao 3º districto, mostrando a nenhuma culpabilidade do motorneiro, regulamento n. 3.129.

Outro atropelamento

Pelo auto n. 3.672, foi hontem, atropelado na rua Marechal Floriano, o menor Cesar Augusto Corrêa, ficando bastante contundido.

O "chauffeur" Antonio Marques foi autoado pela policia do 4º districto.

Atropelado por um auto

O automovel n. 191, cujo chauffeur a policia ignora, atropelou hontem na esquina da Conde de Bomfim com a rua Pareto o menor Milton Machado Gomes, de 14 annos, ferindo-o em diversas partes do corpo.

O menor recebeu curativos na Assistencia e foi depois removido para a sua residencia, á rua Pareto n. 10.

O "chauffeur" verificado que foi o desastre imprimiu maior velocidade ao vehiculo, fugindo a acção da policia.

O sargento Gouvêa já se acha restabelecido

Teve hontem alta da Casa de Saude Dr. Pedro Ernesto, onde foi magnificamente tratado, o sargento João Machado Gouvêa, chefe da guarda do Cáes do Porto, e que fôra victima dos desordeiros que elle teve que enfrentar e que lhe atiraram á cabeça um parallelipipedo.

O sargento Gouvêa, como noticiámos, estava em estado gravissimo, tendo sido operado com muita felicidade pelo director do estabelecimento a que foi recolhido.

Esse militar vae convalescer em Minas Geraes.

Morreu em consequencia de um accidente

No Necroterio do Serviço Medico Legal, deu entrada o cadaver de uma desconhecida, de 40 annos presumiveis, branca e trajando pobremente. Essa mulher déra entrada na Santa Casa pela madrugada de hontem, com guia da Assistencia e tendo sido recolhida na rua Marechal Floriano. Logo depois de ser accommodada no pio estabelecimento, a infeliz falleceu.

O cadaver apresentava fractura da base do craneo e das costellas.

Só hoje poderá ser feita a autopsia. O cadaver foi conservado na geladeira.

O caso é um tanto suspeito, mas parece que se trata de um accidente.

Morreu ao ser medicada

Hontem, ás primeiras horas da tarde, na rua Visconde do Rio Branco, uma senhora pobremente vestida, sentindo-se subitamente mal, pediu ao guarda civil n. 733 que solicitasse para ella o auxilio da Assistencia.

O guarda attendeu-a, promptamente, veiu sem demora a ambulancia da Assistencia e, porque inspirava cuidados a enferma, foi ella internada na Santa Casa, onde falleceu logo que deu entrada.

Desherdou a mulher summariamente...

Casados ha cerca de 8 annos, viviam em apparente harmonia João Pinto de Miranda, que ainda reside á rua General Polydoro n. 166 e que até ha bem pouco tempo era proprietario da quitanda á mesma rua n. 175, e Leopoldina Rica do Amaral Miranda.

Nos ultimos annos, a harmonia reinante entre o casal foi quebrada pelo modo bruto por que João passou a tratar Leopoldina, batendo-lhe frequentemente, quasi todo o dia. Leopoldina tudo supportava com relativa paciencia, mas redobrando de máos tratos, o marido por ultimo, não se contentou apenas em esbordoal-a—abandonou-a.

Ultimamente, elle tomou a resolução de vender a quitanda e de liquidar outros pequenos negocios que tinha, o que fez, apurando algum dinheiro. Desse dinheiro, porém, Leopoldina não viu a parte que lhe cabia e della não soube noticia. Por isto, resolveu queixar-se á policia e foi á 2ª delegacia auxiliar, onde expoz o seu caso, afim de que a autoridade agisse como de direito.

Incendio numa avenida

O sr. Gustavo Emmelick, de nacionalidade allemã, é o proprietario da avenida da rua Campos da Paz n. 68 e tinha como encarregado da mesma o guarda-civil Narciso Braga. As casas, com pequenas accommodações aliás, eram alugadas a familias pobres e sempre occupadas. Hontem ali por volta de 5 horas da tarde um incendio irrompeu violento na de n. 6 justamente a residencia do encarregado e teria destruido toda a avenida se não fosse a intervenção immediata do Corpo de Bombeiros, que, chamado, acudiu promptamente.

Logo que o incendio se manifestou estabeleceu-se grande panico nos moradores que procuravam salvar moveis e utensilios, atirando tudo para o meio da rua, impedindo, assim, a acção dos bombeiros.

Estes, felizmente, conseguiram circumscrever o fogo ao n. 6, perdendo o seu morador tudo quanto possuia.

A policia do 9º districto foi informada do occorrido, comparecendo ao local o commissario Barbosa que omou todas as providencias que o momento exigia.

O incendio, segundo ficou apurado, foi consequencia da má disposição do fogão que era embutido na parede.

As labaredas tomaram logo forte incremento e attingiram mesmo a cumieira do n. 5.

Devido a agua soffreram prejuizos pequenos os moradores das outras casas.

A avenida segundo declaração do seu proprietario, está segura em 14 contos numa companhia cujo nome não se lembrava na occasião.

Tambem os batedores de carteiras já estão voltando

Parece que os batedores de carteiras estão voltando a agir por ahi. Pelo menos é isto o que se deduz de alguns casos que se têm registrado aqui e ali e do que hontem foi levado ao conhecimento da policia do 1º districto.

O sr. Alexandre Walter, director da Academia de Linguas, á Avenida Rio Branco n. 131, viajava em um auto-omnibus, quando, ao chegar no trecho da Avenida Rio Branco entre a Camisaria Franceza e a rua do Ouvidor, notou que fôra roubado em uma carteira em que estavam 4:000$000 e amis alguns documentos.

Logo que deu por isto, o sr. Walter saltou do omnibus e foi queixar-se ás autoridades, que lhe prometteram descobrir o ladrão e apprehender a carteira.

Covardia de um bruto

No botequim da rua Joaquim Silva n. 85 reune-se todas as noites a fina flor daquellas redondezas, constituida por horizontaes e desoccupados que se entregam a continuas libações até a hora em que são fechadas as portas.

O dono do estabelecimento, Antonio Pereira Sampaio, anda sempre á testa do negocio, vigilante par que não haja excessos por parte dos caixeiros, recommendando sempre a maxima paciencia no acto de dosar as bebidas.

Hontem, ás 9 1|2 da noite, entrou ali a decahida Etelvina Soares, moradora á mesma rua n. 85, levando pela mão um filhinho de tres annos, de nome Carlos Alberto.

Travesso como os de sua edade, Carlos, pilhando a mãe distrahida, andou a correr de mesa em mesa, até que buscando beber o resto do liquido existente num copo deixa cair da mão a vasilha que ficou reduzida a cacos no ladrilho do soalho.

Presenciando o facto, o dono do botequim,o severissimo Machado, correu ao encontro do pequeno e, apanhando-o ainda na estupefação do occorrido, deu-lhe violenta pancada no pescoço atirando o pobresinho ao solo. Com a queda fez Carlos Alberto um ferimento na testa que foi pensado numa pharmacia proxima. O aggressor foi preso em flagrante pela policia do 13º districto, sendo posto em liberdade depois de ter prestado fiança.

O caso do tenente Rubens Pereira

O 1º tenente medico do Exercito Rubens Gomes Pereira, acaba de baixar ao Hospital Central do Exercito, afim de não embarcar para o Rio Grande do Sul, onde serve desde que foi nomeado para aquelle posto e de onde viera ha tempos, com permissão do ministro da Guerra para se defender de accusações que lhe foram feitas.

Tendo chegado ao conhecimento do sr. Calogeras essa chicana do seu subordinado, ordenou s. ex. que o mesmo official fosse submettido a uma rigorosa inspecção de saude, afim de se verificar se póde ou não seguir immediatamente ao seu destino.

ULTIMA HORA

Maria Rosa Bruno

✝ Antonio Bruno, José Bruno, Albertina Bruno, Romeu Bruno, Julieta Bruno, genro João Augusto, nora Regina Borgam, Angelina Torres e irmã Emilia de Souza, netos, sobrinhos e afilhados participam a morte de sua extremosa esposa e carinhosa mãe, sogra, avó, MARIA ROSA BRUNO, hontem, saindo o feretro, hoje, da rua do Cattete n. 326, ás 5 horas da tarde, para o cemiterio de S. João Baptista, o que desde já agradecem muito penhorados áquelles que quizerem acompanhar o feretro até á ultima morada. (H. 6204.)

O DIA DE HONTEM [illegible] POSIÇÃO NACIONAL DE GADO

Vae, dia a dia, crescendo a concorrencia de visitantes á Exposição Nacional de Gado.

Hontem, desde pela manhã até o encerramento dos portões, [illegible] da noite, chegaram muitos vehiculos carregados de numerosas familias, visitantes, a pé, curiosos bastantes, interessados outros, num total de [illegible] 2.000 pessoas.

A's 2 horas da tarde, chegaram as bandas de musica militares, [illegible] encerramento dos portões [illegible] escolhidos programmas, dando um ar festivo á Exposição.

A' noite os visitantes assistiram no cinema publico ali installado um programma interessante. Emquanto isso, a commissão executiva e os demais membros da Exposição trabalharam.

A assistencia veterinaria, sempre permanente, tem soccorrido os accidentes occorridos com os animaes, [illegible] agora, porém, nenhum de grande importancia.

A secretaria tem funccionado depois de encerados os portões.

As commissões de julgamento estão ultimando os seus trabalhos, especialmente da adjudicação dos premios especiaes.

Para hoje, ás 9 horas da manhã, estão convocados os membros das commissões de julgamento dos [illegible] suinos gordos, do gado hollandez e [illegible] animaes de raça para corte, os quaes deverão reunir-se no local da Exposição.

O concurso de bovinos [illegible] minou, tendo obtido os primeiros logares o sr. Francisco de Carvalho Junior, criador de "Hereford" no Rio Grande do Sul.

A commissão executiva, representada por alguns dos seus membros, [illegible] tem receber no Cáes a delegação [illegible] junto á Exposição, tendo-lhe dado as boas vindas. Os delegados [illegible] que vieram um tanto retardados, [illegible] metteram visitar o certamen no mais curto prazo.

— No recinto, na grande [illegible] julgamento, têm sido realizados [illegible] lões de animaes, que correm [illegible] animados.

Hontem, o total das vendas [illegible] das pelo leiloeiro Virgilio [illegible] 51:000$, tendo sido vendidos [illegible] das raças "Schwitz", [illegible] "Hollandeza", "Guehnesey", "[illegible]ford", "Limousine" e outras.

Quanto ás vendas particulares [illegible] feitas, pelos expositores abaixo [illegible] guintes: Galileu C. Pinto, bovino indiano, n. 175 "Itaqui", por [illegible] mesmo expositor, bovino indiano, numero 174 "Ibité", 1:000$; [illegible] Ferreira de Oliveira, bovino [illegible] n. 154 "Belleguinha", 500$; o mesmo expositor, bovinos da mesma [illegible] meros 136 e 148 "Duquesa" [illegible] gana", 500$ cada uma; R. [illegible] Lima, bovinos caracu', ns. [illegible] 1.097 "Galante" e "Sertãozinho", [illegible] 1:500$, ambos; Jacintho Ferreira de Oliveira, bovinos indianos, ns. [illegible] 157 "Cabrito" e "Malhado", [illegible] ambos; Lourenço Lemgruber, [illegible] indianos, ns. 223 e 275 "Assembléa", "Parahyba", 2:000$, ambos, o mesmo expositor, bovino indiano, n. [illegible] "Marte", 1:000$; Galileu C. Pinto, bovinos indianos, ns. 186, 183, [illegible] 180, "Campos", "Indubrasil", "[illegible]nadá" e "Panamá", 4:000$, os quatro; Arme[illegible] de Miranda, bovino indiano n. 1.158, "Apis", 2:500$; [illegible] Ferreira de Oliveira, bovinos indianos, ns. 159, 160, 161 e 162, "Basquinha", "Medalha", "Diamantina" e "[illegible]", 4:000$, os quatro; o mesmo expositor, equino nacional, n. 603, "Conquista", 1:000$; Antonio Augusto Teixeira, bovinos indianos, ns. 203, [illegible] "Sultão", "Militar", "Congo" e "[illegible]lão", 8:000$, os quatro; e coronel [illegible] racio de Lemos, bovino indiano, n. [illegible] "Campoteza", 900$000.

Foi tambem vendido o reproductor "Joffre", por Ceylão, creado pelo coronel Joaquim Machado Borges.

As vendas particulares ou leilões devem ser, sem excepção, registradas na secretaria da Exposição.

Hoje, ás 9 horas da manhã, serão vendidos em leilão, bovinos indianos e typos nacionaes, puros, machos e femeas e mestiças femeas. Classes 13ª, 32ª, 33ª e 34ª.

— A Sociedade Nacional de Agricultura promove para o dia 11, domingo, um importante concurso hippico, que muito interesse está despertando entre os enthusiastas da equitação.

Dessa festa, o mais importante é a prova para a qual o ministro da Guerra instituiu um valioso premio, cujo programma organizado pelo general Gamelin, chefe da missão militar franceza, é o seguinte:

Premio instituido pelo Ministerio da Guerra para cavallos pertencentes ao Exercito ou particulares, [illegible] em qualquer regimento e montados por officiaes fardados — Um cavallo puro sangue ao vencedor.

E' este o programma:

Percurso de 9 obstaculos, sendo a altura maxima de 1m,10 e a largura maxima de 3 metros.

Cada animal receberá 25 pontos e este numero será diminuido:

De 6 pontos por refugo ou contorno:

(tres refugos ou contornos desclassificará o cavalleiro).

De 5 pontos em caso de quéda do cavallo ou do cavalleiro.

De 4 pontos pelos obstaculos derrubados pelos membros anteriores do animal e de 3 pelos posteriores.

O percurso deverá ser feito com a velocidade de 350 metros por minuto.

Cada segundo excedente do tempo fixado acarretará a perda de 1 ponto.

Não se levarão em conta as velocidades superiores á fixada.

O cavallo que conservar o maior numero de pontos será o vencedor.

No caso de dois ou mais cavallos esses animaes farão novo percurso augmentando-se em quatro dos obstaculos a altura de 5 centimetros; si continuar a haver empate as alturas desses quatro obstaculos serão augmentadas successivamente de 10,15 centimetros, etc.

E' expressamente prohibido ensaiar na propria pista ou mostral-a aos animaes, antes da prova.

Para os cavallos de puro sangue haverá um "handicap" de 10 centimetros a mais em quatro obstaculos de [illegible] tro de altura.

Não haverá "taquets" sobre os obstaculos.

Os officiaes que desejarem tomar parte nesta prova, deverão inscrever-se no 1º Regimento de Cavallaria com o coronel commandante até o dia [illegible] corrente ao meio dia.

A prova se realizará no recinto da Exposição, ás 12 horas do dia 11 do corrente.

Cada official no momento de iniciar o percurso deverá dar ao presidente do jury um cartão com o seu nome e o do cavallo.

AS ESCOLAS PROFISSIONAES DO LLOYD BRASILEIRO

O director do Lloyd Brasileiro dirigiu hontem ao prefeito o seguinte officio:

"De conformidade com a resolução do sr. ministro da Viação e Obras Publicas, constante do aviso n. 385, de 3 do corrente mez, renovo a v. ex. a offerta que pessoalmente lhe fiz do material escolar existente nas escolas profissionaes que este Lloyd mantinha. O referido material é cedido sem onus para a Prefeitura, que tomará a seu cargo a manutenção do curso primario das referidas escolas, o qual era em tudo o mesmo das escolas municipaes do Districto Federal. Relativamente ao ensino technico, que era ministrado nas escolas extinctas, está em estudo neste Lloyd uma proposta da Associação Militar do Brasil, que se offerece para ensinar aos ex-alumnos, no Lyceu Naval que a mesma associação mantém, as disciplinas dos cursos de pilotagem e machinas, facilitando o Lloyd a pratica dessas especialidades a bordo dos seus navios. Como complemento ao que deixo exposto, junto á presente o quadro dos professores dos cursos primarios a que me referi, incluindo entre elles o illustre director das extinctas escolas o sr. dr. Arnaldo Barreto, cujo nome de professor e educador dispensa quaesquer elogios. Renovo a v. ex. os protestos da mais alta estima e distincta consideração. — *Frederico Cesar Burlamaqui*."

Relativamente á proposta da Associação Militar do Brasil, a que se refere esse officio, a directoria do Lloyd resolveu custear o ensino que a associação offerece, de accôrdo com as demais emprezas de navegação.

CINEMA VELO

— HADDOCK LOBO 192 —

Só hoje! Só hoje! Só hoje!

A PEDIDO GERAL

Uma producção já exhibida neste cinema com um exito sensacional e que indo ao encontro dos desejos do nosso distincto publico, resolvemos exhibir novamente!

CARMEN

magistral creação da insigne actriz:

POLA NEGRI

Os que ainda não viram esta maravilhosa pellicula não faltem ao VELO, hoje. Como extra-programma: A SEMANA MILITAR, documentario allemão.

Amanhã — O famoso film: — MME. DU BARRY.

Cinema Boulevard

HOJE HOJE

Magnifico programma

1º film:

Convem Martellar

Magnifica comedia em 2 actos, da Amazonia Film, paisagens nacionaes

2º film:

Vida de Martyrio

grandioso drama em 6 actos, pela querida actriz Kitty Gordon

3º film:

Estranguladores de New York

11ª e 12ª séries, em 4 longos actos

Amanhã — "Fan Fan", creanças da Fox; "Ladrão virtuoso", Enid Bennett.

Breve—Leilão de Almas. (H 5432)

CINE AMERICA

Praça Saenz Pena

HOJE — SO' — HOJE

Quarta-feira

Um bello e esplendido programma

Os 3º e 4º episodios do film:

O Homem Poderoso

A Linguagem dos Sons

Drama da Fox

ACTUALIDADES DA FOX com noticias mundiaes

MUTT e JEFF, em — Cultivo de Rosquinhas.

CINEMA MODELO

Rua 24 de Maio 287

HOJE! HOJE! HOJE!

Continuação do impressionante film em séries

Estranguladores de Nova York

A Bella Hesperia e Tullio Carminati — EM — Creança perdida

Um magnifico drama italiano.

Amanhã— O sensacional film allemão "A maldição do passado" e Carlito na "Vida de caixeiro"

Cinema Mattoso

Praça da Bandeira

HOJE: HOJE! HOJE!

George Walsh

o mais popular dos athletas americanos, em:

Remada Decisiva

Uma das melhores producções, da Fox

Uma aventura no Oriente

Film allemão. Assumpto muito interessante, referente a uma estranha aventura na cidade de Pekim.

Amanhã — "Um rouxinol do norte", por Ethel Barrymore e "O homem poderoso", 3º e 4º episodios.

Cinema Smart

Boulevard 28 Setembro, 216

Hoje! Hoje! Hoje!

LEDA GYS, em:

O SOL MEU — Emocionante film italiano

VIOLA DANA, em:

UM CARRAPATO FEMININO — Drama de aventuras — 5 actos, da Metro

Amanhã — "Maldição do passado, film allemão e "O attentado", apresentando Ursus.

Cinema Haddock Lobo

RUA HADDOCK LOBO N. 20

Hoje— Dia das creanças —Hoje

PATHE' JORNAL

Ultimo numero.

A FILHA DE DAVID (ou Estrella de Cinema) — 5 actos da Pathé N. York, por Helene Chadwick.

MUTT e JEFF — O Crime de Mutt e Castigo

MISSÃO DE AMOR — 5 actos da Metro Pictures, por Bert Lytell.

Amanhã—Carmen, por Pola Negri

Cinema Tijuca

PRAÇA SAENZ PENA

Hoje — SOIRE'E CHIC — Hoje

— LADRÕES VIRTUOSOS —

5 actos da Paramount-Ince, por ENID BENNETT

— ARDENTE SEVILHANA —

5 actos da Série de Ouro, pela bailarina russa Hedna Nova.

Amanhã—O salto da morte.

Aos domingos, matinée, á 1 hora.

CINE MEYER

Av. Amaro Cavalcanti n. 25 Meyer

HOJE HOJE

SUA EX. A MORAL, por Madge Kennedy, em 5 actos

— JUSTA VINGANÇA — por William Farnum, em seis actos

Amanhã — A Mariposa, por Norma Talmadge e Ladrões virtuosos, por Enid Bennett. (H 5244)

CINEMA BOULEVARD

(Boulevard 28 de Setembro)

CONVÉM MARTELLAR

HOJE! HOJE!

O grande film nacional CONVEM MARTELAR

Será exhibido hoje este film que tanto successo alcançou no Cinema Central. Ricas paizagens do Rio e Nictheroy.

CINEMA GUARANY

R. Frei Caneca 133. Tel. C. [illegible]

SO' HOJE! SO' HOJE

Como extra, a pedido, "Carlito em vida de caixeiro"

UMA MULHER DISCRETA

Drama em 5 partes

O MYSTERIO NO ORIENTE

Film allemão, em 5 actos

Amanhã — Lobos da noite, William Farnum. (H. 6203)

CORREIO SPORTIVO

As olympiadas

O VALOR DOS HESPANHÓES

Muitos dos jogadores são campeões de varias provas

Barcelona, 10 de junho (*Correspondencia da Associated Press*) — Uma indicação de que os athletas hespanhoes, que vão tomar parte nos Jogos Olympicos de Antuerpia, podem realizar, nos varios desportos, foi obtida, na reunião levada a effeito sob os auspicios da commissão technica hespanhola dos Jogos Olympicos. Muitos dos melhores jogadores do paiz são concorrentes e campeões de varias provas, entre as quaes as seguintes:

200 metros, corrida em campo raso — Hernandes Coronado, 23 [illegible] de segundos;

5.000 metros, em campo raso — Pous, 17 minutos 18 4|5 de segundos;

Atirar o peso á altura — Nin, [illegible] metros e 97 centimetros;

Corrida aos pulos á distancia — Casas, 5 metros e 94 centimetros;

Atirar o chuço — Nin, 32 metros e quarenta e cinco centimetros;

Corrida de cem metros em planos — Casas, 11 segundos.

Dita, 800 metros — Grasset — [illegible] minutos e sete segundos.

Dita, 400 metros — Lorenzana, [illegible] segundos;

Atirar o disco — Nin, 28 metros e 32 centimetros.

Corridas de cem metros com obstaculos — Coronada, 19 segundos.

Corridas com pulos de altura — [illegible], 1 metro e 60 centimetros;

Athletas do resto do paiz vão tambem concorrer em varias outras provas.

* * *

A REPRESENTAÇÃO SUECA

O resultado de uma prova illiminatoria

Stockolmo, 6 — O sr. Ewert Nilsen, residente em Oscarshamm, na Suecia, obteve sete mil oitocentos e oitenta pontos, na prova "decathelon", que foi realizada para a escolha do athleta que deve tomar parte, nos Jogos Olympicos de Antuerpia. O sr. Nelsen bateu o "record" mundial, neste genero de desporto por noventa e quatro pontos.

FOOTBALL

O CAMPEONATO CARIOCA

As importantes provas de domingo

A tabella da divisão da Confederação Carioca, dirigido pela Metropolitana, annuncia para o proximo dia 11, tres importantes jogos de football. São elles os mais sensacionaes, tornando-se difficil fazer-se sobre os mesmos quaesquer prognosticos, tal a [illegible] de todos capazes de se sairem victoriosos dos prelios.

O jogo principal da tarde, devido á collocação actual dos disputantes, salienta-se o que será feito na rua Paysandú, entre as poderosas equipes do C. R. Flamengo e Botafogo F. C. Os dois grupos principaes desses dois centros sportivos, são possuidores do mais perfeito estado de treino, [illegible] conjuntos, que difficilmente deixarão que haja de[illegible].

O outro match America x S. Christovão, em perfeitamente identicas condições. O equi[illegible] ado com [illegible] a circumstancia de se acharem os dois [illegible] semelhantes [illegible] e de serem [illegible] adversarios de [illegible] luta pro[illegible] excellente, como aliás o [illegible] se travavam entre [illegible].

O terceiro embate, comquanto não seja travado entre concurrentes [illegible] campeonato, [illegible] renhido [illegible] de [illegible]. Basta dizer que se vão defrontar o Mangueira e o Villa Isabel, [illegible] comprehendida a [illegible] jogo. Ambos disputarão [illegible] collocação possivel, [illegible] de defesa propria, [illegible] pretendem fazer recair [illegible].

De [illegible] tarde sportiva de domingo proximo.

[illegible] os jogos da 2ª e 3ª divisões [illegible]:

2ª DIVISÃO
Mackenzie x Rio de Janeiro
Americano x Progresso
Carioca x Esperança
Brasil x Hellenico

3ª DIVISÃO
Paulo Rio x Metropolitano
[illegible] x Everest
Ramos x Exiles

* * *

A regulamentação dos jogos interestaduaes

A assembléa da Liga resolveu fazer, primeiramente, a publicação do novo regulamentação dos jogos interestaduaes, para, depois de conhecido pelos clubs, poder discuti-lo.

O projecto a ser apresentado [illegible] que publicamos abaixo, [illegible] apparenta [illegible] uma deliberação [illegible] approvada pela [illegible] e sobre [illegible] as suas reservas, ser formadas de jogadores da primeira divisão.

E' isto um erro, pois na 2ª divisão, para uma falta inesperada, ou mesmo para uma falta que se não possa preencher com facilidade, existem jogadores que poderão ser aproveitados, evitando assim que se desloquem jogadores da sua verdadeira posição.

Vemos por exemplo no artigo 6º uma exigencia demasiadamente forte e impraticavel.

Diz o artigo em questão que o jogador escolhido para um match fóra da capital, terá de prevenir *com 15 dias de antecedencia*, á Liga, sobre a impossibilidade de tomarem parte no referido encontro.

Ora, é muito possivel que, 15 dias ante da realização do jogo, posa o jogador comprometter-se a ir, e, na vespera, ante-vespera, ou qualquer outro dia, ver-se privado, por um qualquer motivo justificavel, de satisfazer esse compromisso.

Postos em destaque os pontos principaes, passemos ao projecto:

"Art. 1º — Os scratches da Liga e suas reservas serão formados pelos jogadores dos clubs da Primeira Divisão, á escolha das commissões technicas com approvação da directoria.

Art. 2º — Os jogadores escolhidos ficarão desde logo á disposição da Liga Metropolitana e obrigados a comparecer aos treinos individuaes e de conjunto, organizados pelas referidas commissões, para os jogos promovidos pela Liga.

Art. 3º — Os jogadores que faltarem aos treinos ou jogos officiaes, sem motivo justificado, ficam sujeitos á suspensão de 15 a 60 dias, não podendo tomar parte em jogos de campeonato, inter-estaduaes ou internacionaes promovidos pela Liga ou seus proprios clubs.

Paragrapho unico — A reincidencia será punida de 60 a 90 dias.

Art. 4º — O club que infringir o artigo anterior, collocando jogadores nelle incursos, ficará sujeito á perda dos pontos em favor do seu adversario, se o jogo fôr de campeonato, e suspensão de dois a seis mezes, se fôr a partida inter-estadual ou internacional.

Art. 5º — Os motivos para justificação da falta aos treinos devem ser préviamente acceitos pela directoria, que é a competente para a applicação da penalidade do artigo 3º.

Art. 6º — Quando os jogos se realizarem fóra do Rio de Janeiro, os jogadores communicarão á Liga 15 dias antes da realização de taes jogos, demonstrando provadamente que nessa data não podem afastar-se do seu domicilio, sob pena de incorrerem no art. 3º.

Art. 7º — O recurso das penalidades estatuidas neste regulamento não tem effeito suspensivo.

Art. 8º — O club que negar jogadores para organização dos scratches, incorrerá nas penas estabelecidas no art. 3º deste regulamento, não podendo tomar parte quer em jogos de campeonato, quem em encontros interestaduaes ou internacionaes.

Art. 9º — Os jogadores que representarem a Liga em jogos officiaes terão direito a um "cap" com as côres da Liga, tendo marcada a data da disputa do encontro.

Paragrapho unico — Os jogadores que houverem representado a Liga em 10 ou mais encontros officiaes, receberão uma medalha de ouro de cunho official, por série de 10 jogos disputados.

Art. 10 — Este regulamento entrará em vigor da data de sua approvação pela assembléa."

O artigo 2º como vêm tambem não é perfeito. Sel-o-ia, se se tratasse de profissionaes.

Vejamos entretanto como agirá a assembléa, que se deve lembrar de que precisamos de um regulamento energico efficaz, mas nunca impraticavel.

* * *

O novo membro da Commissão de Sports

Na assembléa de ante-hontem, na votação procedida para o novo membro da commissão geral de sports da Liga Metropolitana, foi eleito o sportman tenente Francisco Mendes Sobrinho, actualmente do Ypiranga F. C.

O distincto sportman, actualmente pouco conhecido entre nós, é o ex-jogador do Fluminense F. C., o hal-back Mendes, que muito se bateu pelas cores cariocas e brasileiras, nas lutas interestaduaes e internacionaes do football.

O facto de pertencer a um club da segunda divisão não importa absolutamente em prejuizo para o scratch carioca, pois, não é o primeiro eleito dessa divisão para a C. de Sports.

* * *

Confederação Brasileira

Para tratar da concessão de passes e outros assumptos importantes para os sports nacionaes, deverá reunir-se hoje, ás 4 horas da tarde, na Federação do Remo, a directoria da Confederação Brasileira dos Desportos.

—:— O presidente da Confederação recebeu do dr. Trompowsky, chefe da delegação que seguiu para Antuerpia o seguinte radiogramma:

"Desportos — Pavilhão Mourisco — Rio —S. Thomé, bordo nacional *Curvello* — Todos bons. Commandante, pessoal bordo, gentis. Accommodações boas. Muitas esperanças Abraços — *Trompowsky*."

* * *

Jogadores americanos de football que vêm ao Brasil

Nova York, 6 — O "Soccerfootball team of Bethlhem", da Pensylvania, embarcará para o Brasil, em agosto proximo, afim de jogar varios matchs com os melhores teams brasileiros. O sr. Edwin V. Morgan, embaixador dos Estados Unidos, no Brasil, tem se empenhado insistentemente para conseguir a realização dessa viagem.

* * *

O novo secretario do conselho da 1ª divisão

Na sua reunião de hontem, o conselho da 1ª divisão elegeu para seu secretario o sr. Ribeiro de Almeida, representante do Fluminense.

* * *

Players suspensos

O conselho da 1ª divisão da Liga Metropolitana resolveu suspender os players do S. Christovão, Thelmo Auler, por 4 jogos, e Alvaro Labuto, por 1 jogo, por indisciplina e jogo violento.

* * *

Bangú A. Club

Os jogadores abaixo escalados devem comparecer ao training que se realizará quinta-feira, 8 do corrente, ás 16 horas.

1º team

Mimi — Scsitão, Luiz Antonio — Oswaldo, Antenor II, Waldemiro — Frederico, Americo, Claudionor, Francisco, Antenor I.

2º team

Eulalio — Pereira, Gonçalves — Sebastião, Hugo, Amelio — Alberto Anchipes, Octavio, Sylvio, Tatá.

Reservas: Avelino, Ricardo, Claudio e Ernani.

* * *

O "scratch" e a commissão de sports

Quasi sempre que se forma ou que se pretende formar um seleccionado carioca, surgem obstaculos de todas as proporções capazes de impedir a marcha ao indispensavel treino. Dahi talvez as falhas que notamos nas representações desta cidade na maioria dos jogos que disputam.

Para a formação do combinado que deverá jogar contra os mineiros escolheu a commissão as quartas e sextas-feiras.

Ao nosso ver os treinos de sexta-feira não serão effectuados com facilidade, pois os clubs que tiverem de jogar aos domingos, não poderão, é uma questão de technica, fornecer seus componentes para esse ensaio; o sacrificio é enorme e difficilmente será feito.

Acontece ainda que o treino de sexta-feira será effectuado (resolução da commissão) com o team do America e a tabella do campeonato annuncia para domingo o importante jogo America x S. Christovão.

São esses os motivos principaes da defficiencia das nossas representações.

* * *

Treinos

America Football Club. — A commissão de football, pede por nosso intermedio, o comparecimento de todos os jogadores abaixo mencionados amanhã, ás 4 horas: Ribas — Paulino — Villela — Aimbere — Djalma — Oswaldo — Barroso — Pedrinho — Elias — Manoel Graccho — Baron — Quintella — J. Martins — Drummond — Oswaldinho — Labanca — Santos Lima — Siqueira — Cintra — Lauro — Brilhante — Nelson Cunha — Fonseca — Waldeck — Vieira e Jorge Abreu.

Sexta-feira, ás 3 1|2 horas, 1º team contra o scratch carioca no Stadium:

Arlindo — Perez — Barata — Assis — Miranda — Aveliar — Paulo — Edgard — Francisco — Cyro — Nelson.

Reservas: Ismael — Manoel e Muniz.

Torneio interno. — Realizando-se sabbado proximo o match Fidelcino Leitão x Mario Newton a commissão de football, escalou para juiz o sr. Abril Perez.

Palmeiras x Rio de Janeiro — O sr. Luiz Rocha, da commissão de sports do Palmeiras, pede por nosso intermedio, o comparecimento dos seus jogadores, ao treino que se efectuará amanhã, ás 4 horas da tarde, no campo da rua Moraes e Silva, contra o 1º team, do S. C. Rio de Janeiro.

Botafogo F. C. — Para a semana corrente, o director sportivo do Botafogo F. C. marcou os treinos seguintes:

Hoje, 3º e 4º do Botafogo;

Amanhã — 1º do Vasco e 1º do Botafogo.

Os teams são os seguintes:

Botafogo: — Oliveira — Monti e Scyllo; Police — Alfredinho e France; Menezes — Petiot — Joppert — Arlindo e Vadinho.

Vasco da Gama: — Nelson — C. Cruz e Palamone; Palhares — Jayme e Bareira; Leão — Antonico — Carlos — Baptista e Negrito.

Sexta-feira — 2º e 3º do Botafogo.

O director sportivo do Botafogo solicita o comparecimento dos jogadores, nos respectivos dias, ás 3 1|2 horas, na séde social, na Galeria Cruzeiro, ás 3 horas.

Fluminense Football Club. — Realiza-se hoje um rigoroso treino entre o 3º team do Fluminense e o Hellenico A. Club, no campo do Hellenico. A commissão de sports do Fluminense, pede por nosso intermedio, o comparecimento de todos os jogadores escalados e reservas ás 4 horas á séde social.

Jullien — Joel — Julio — Georges — Carlos — Augusto — H. Braga — Rabello — Luiz Almeida — Moura Costa.

Reservas: — Sá Carvalho — Notari — Vicente — Paulo — Coelho Netto.

— Realiza-se amanhã, um rigoroso treino entre o 1º e 2º teams do Fluminense e o 1º e 2º do C. de R. do Flamengo, sendo que o treino do 1º team será no Stadium e o dos 2º team no campo do C. de R. do Flamengo. A commissão de sports do Fluminense escalou os seguintes teams, cujo comparecimento solicita por nosso intermedio ás 4 horas em ponto, á séde social.

1º team: — Gerdal — Othelo — Moreira — Lais — Sylvio — Fortes — Mano — Zézé — Welfare — Machado — Bacchi.

2º team: — Affonso — Moacyr — Hugo — Junqueira — Honorio — Faro — Celso — Lemos — Coelho — Queiroz — Luciano.

Reservas: — Todos os jogadores do 3º team.

Helenico x Metropolitano — Sexta-feira, ás 3 horas da tarde, campo da rua Itapirú, entre primeiros teams.

O director de sport do Metropolitano, pede, por nosso intermedio, o comparecimento dos jogadores Monti, Conceição, J. Silva, Alfredo, Acwardo, Cotta, Caldeira, Ubira, Nelson, Waldemar, Cabral, Antonio e Alamiro.

S. C. Alliados — O director sportivo solicita por nosso intermedio, o comparecimento de todos os jogadores que desejarem disputar o campeonato, hoje, ás 8 1|2 horas da noite, afim de serem organizados os respectivos teams.

Disputarão o campeonato por este club os players Moacyr Peres (Mistura), Ocilon P. de Oliveira, Flavio Carneiro, Luiz P. Sombra, Pedro Teixeira (Mazzó), Pedro Ferreira, Waldemiro Diogo dos Santos, Alberto Raymundo, Arlindo Francisco Freire, Waldemiro Silva, João Mayrink, Cicero Gouvêa, Clayde Godosa, Antonio N. de Oliveira, Mames, Antonio N. de Oliveira, Mario C. da Silva, Alfredo Reis, Juvenal Peixoto, Mario Ribeiro, João Vieira Jacques, Francisco e Candido da Silveira Martins.

* * *

O presidente do America, de Bello Horizonte

Acha-se entre nós, o sr. Ramiro Barros, actual presidente do America F. C., treta-campeão de Bello Horizonte.

O sr. Ramiro, que esteve hontem em visita á Associação de Chronistas Desportivos, irá hoje, á tarde, em companhia do nosso prezado collega de imprensa Othelo de Souza, á Liga Metropolitana, afim de tratar de um match com o America desta capital, cuja renda reverterá em proveito daquelle club, para construcção de um "ground".

* * *

Federação Athletica

P. S. Nicolson x The City A. C. — Sabbado, ás 3,15 horas da tarde, no campo do Ancarahy.

Juiz, Gabriel Rocco, do Ultramarino e representante, Luiz Machado, do Brazilian Warrant.

Banco Hollandez x Wilson Sons — Sabbado, ás 3,15 horas da tarde, no campo do Cruz de Malta.

Juiz, Francisco Teixeira, do Ultramarino e representante, A. Francisco Coelho, tambem do Ultramarino.

Royal Bank x Commercio e Navegação — Domingo, 9,15 horas da manhã, no campo do Cruz de Malta.

Juiz, Eduardo Martin, do R. G. Dun e representante, O. Nilson, tambem do R. G. Dun.

* * *

O Frontin F. C. festeja hoje o seu 1º anniversario

Em commemoração á data de hoje, que marca a passagem de seu primeiro anniversario, a sua directoria offerece aos associados e torcedores, uma reunião intima, que será precedida de uma sessão solenne, em sua séde social.

E' uma diversão que promette ser encantadora e, para a qual reina muito enthusiasmo.

* * *

A ida do Ypiranga a Bom Jesus do Itabapoana

Na proxima sessão da directoria do Ypiranga F. C. será assumpto de discussão a projectada ida de seu 1º team a Bom Jesus de Itabapoana, afim de disputar, pela terceira vez, a valiosa taça "Francisco Teixeira", que será conquistada durante tres matchs, em dois dos quaes o Ypiranga saiu triumphante.

* * *

Pé de Anjo x Engenho de Dentro F. C.

Foi realizado, domingo passado, no campo do Metropolitana, um match entre os principaes teams destes clubs.

Foi uma peleja movimentadissima e da qual saiu triumphante o Pé de Anjo.

Eis os players vencedores: Lody — Gonçalo e Lopes — Jacy — Laranja e Heitor — Jacy — Perú — Neves — Caldas e Justo.

Foram offerecidas medalhas de prata aos heroes e um artistico quadro ao club do Pé de Anjo.

Serviu como juiz, a contento, o sportman Waldemar Bento.

* * *

BOTAFOGO F. C.

(Real Grandeza x Humaytá)

Pede-se a pessoa que levou por engano, uma capa de borracha, esquecida no domingo passado, dia 4, no balcão do botequim do club acima, de entregal-a ao sr. Joaquim na séde do mesmo.

(H 5519)

Chance: CIGARROS QUE DÃO SORTE!

(8816)

TURF

JOCKEY-CLUB

A proxima corrida extraordinaria

Para a corrida extraordinaria que se realizará no proximo dia 14, no Jockey Club, foi organizado o seguinte projecto de inscripção:

Pareo "Dr. Costa Ferraz". — 1.200 metros — 2:000$000 — Animaes europeus de 2 annos e platinos de 3, sem victoria — Pesos da tabella III.

Pareo "Major Suckow" — 1.600 metros — 1:800$000 — Para os seguintes animaes com pesos especiaes: Kermesse 52 kilos, Karsavina 52, Gladiola 53, Argonauta 49, Impia 49, Maroto 52, Baliza 48, Tabyra 52 Jubilo 52, Cravina, 51; Batuta 51, Ibirapuitan 50, Abá 48, Pitangueira 53, Lais 49, Era 50, Garimpeiro 50, Nu' 52, Zuleika 51, Juno 48 e Maunqury 52.

Pareo "Ferreira Lage" — 1.450 metros — 2:000$000 — Para os seguintes animaes com pesos especiaes: Lutador 56 kilos, Atheu 55, Hygéa 53, Omega 54, Cachopa 52, Kellermann 48, Gaucha 52, Guarany 52, Atrevido 50, J'accuse 49, Tufão 51, Indayá 48, Alpha 51, Argentina 48, Galathéa 48, Sterlina 48, Tempestade 48 e Acayá 48.

Pareo "Conde Herzberg" — ... 1.450 metros — 1:700$000 — Para os seguintes animaes com os pesos de 53 kilos para os cavallos e 51 para as eguas. (O vencedor do pareo Internacional na corrida de 11 será excluido) Marius, Chi Nu', Quebequinho, Maghata, Jassy, Irresistible, Jurity, Brisbane Marina, Pila, Possible, Louvain, Conjuro, Meiga, Miaja, Rubens, Tibagy, Beltenebros, Gowan, Merveille, Begonia, Parro, Mandanez, Papoula, Miss Lola, Lacina, Sandale, Kalem Wilson e Foxton.

Pareo "Henrique Possollo" — 1.750 metros — 2:000$000 — Para os seguintes animaes com pesos especiaes: Servio 53 kilos, Dieufort 53, Cicero 53, Cinders 53, Cruzeiro do Sul 50, Melrose 50, Morgado 50, Kiosk 50, Alto 53, Descrente 54, Fonk 52, Mysterio 51, Décameron 52, Julepin 51, Marivaux 52, Sans Fard 50, Loisir 50, Tommy 50, Land Lady 53, Murat 50, Martingal 49, Monroe 50, Moscatel 54 e Clamor 53.

Pareo "Visconde de Barbacena" — 2.000 metros — 4:000$000 — Para os seguintes animaes com pesos especiaes: Ramalero 55 kilos, Tic Tac 52, Big Boy 56, Jombazo 52, Minoru 50, Licas 50, Miaa 49, Quebec 48, Molluscos 48, Othelo 50, Cangaleiro 50, Edu' 48 e Skirmisher 48.

Pareo "Dr. Paulo Cesar" — 1.600 metros — 1:800$000 — Para os seguintes animaes com pesos especiaes: Alda 53 kilos, Loisir 54, Petit Bleu 54, Marinho 51, Blitz 51, Marengo 54, Land Lady 53, Silesia 50, Ivanoff 52, Roosevelt 52, Florita 49, Mulatinho, 52, Pegáso 50, Sans Fard, 53, Divino 50, Lacina 49, Estoril 53, Saltyra 49, Coniza 51, Narrate 50 e Monroe 53.

Grande premio "Dezeseis de julho" — 2.400 metros — 15:000$; Inscripção já realizada.

Pareo "Criação nacional" — (6ª prova eliminatoria) — 1.000 metros — 5:000$000 — Inscripção já realizada.

A inscripção será encerrada amanhã, quinta-feira, ás 5 horas da tarde.

* * *

DERBY-CLUB

Um proprietario suspenso pela directoria

Reunida hontem em sessão para o julgamento da corrida realizada domingo ultimo, a directoria do Derby Club resolveu:

ordenar o pagamento dos premios;

suspender por seis mezes o sr. Julião Monteiro, proprietario do cavallo Rubens, "pela maneira incorrecta como se portou no ensilhamento do prado";

chamar á secretaria, sabado proximo, ás 4 horas da tarde, os jockeys Carmelo Fernandez, Waldemar Lima, Domingos Suarez, Alexandre Fernandes e Ramon Rojas, que no pareo "Internacional" montaram, respectivamente, Alto, Morenito, Dieufort, Cinders e Fonk.

* * *

VARIAS NOTICIAS

Embora tivesse sido inscripto, Tufão ainda não reapparecera domingo proximo. As condições do potro do Stud Lahmeyer ainda não são satisfatorias e é este o motivo da sua retirada do programma.

—:— Achando-se suspenso o jockey D. Suarez, o potro Medor, o unico representante do Stud Lopes & Pino, na proxima corrida do Jockey Club, será montado no pareo "Criação Estrangeira" pelo jockey Waldemar Lima.

—:—Noticiámos ha tempos que o Jockey Club de Buenos Aires, cogitava doar á Protectora do Turf de Porto Alegre dois premios para serem disputados annualmente no prado da capital riograndense. A esse respeito o *Correio do Povo*, de Porto Alegre, publicou a seguinte nota:

"Como é sabido o Jockey Club de Montevidéo concedeu, devido á intervenção official do ardoroso turfman sr. Edmundo Carvalho, socio benemerito da Protectora do Turf, para o biennio de 1920 e 1921 o premio de 2:000$000, em cada anno a ser disputado por animaes de procedencia uruguaya.

Na defesa dos altos interesses do turf riograndense o sr. Edmundo G. de Carvalho, commissionado pela Protectora do Turf, conferenciou, em Buenos Aires, com D. Saturnino Unzué, presidente do Jockey Club, tratando da concessão de um premio para o nosso turf.

O assumpto que foi ventilado em todas as suas minucias só poderá ser resolvido no anno vindouro, pois o Jockey Club Argentino, delibera sobre as suas dotações nos hippodromos que patrocina no comeco da temporada.

Prejudicando a concessão á Protectora do Turf está o facto de não ter a associação um stud book proprio.

Esse facto, como ficou demonstrado e novamente será discutido, longe de concretizar uma falta encerra a sua mais eloquente defesa.

A Protectora do Turf, como todos os prados mais adeantados do Brasil serve-se do Stud Book nacional, o unico existente no Brasil, e o adoptado pelo Jockey Club

80$, 90$ e 100$

Ternos de casemira ingleza, pura lã, preto ou de côr, sob medida.
ALFAIATARIA PARIZ
Mudou-se da rua Uruguayana 78, para o n. 52
(Não tem filial)

(4030)

AGENCIA GERAL CINEMATOGRAPHICA CLAUDE DARLOT

CINE PALAIS

O Cinema donde surgem todas as manifestações da Arte

HOJE - ETHEL BARRYMORE - HOJE

Uma predestinada da arte, considerada nos Estados Unidos, como o typo classico de artista perfeita e completa!

O ROUXINOL DO NORTE

Um film descrevendo a odysséa deuma cantora de cabaret de baixa classe, cujo destino a conduzira até aquelle meio infame, de onde o poder de sua vontade a arrancara para as regiões infinitas da gloria!

Completa o programma: ACTUALIDADE FOX

PARISIENSE

A excellencia dos programmas do PARISIENSE affirma-se de dia para dia

HOJE —:— METRO, a marca da moda, apresenta-vos uma estrella fulgurante

EMMY WEHLEN, em

NA BERLINDA

Uma obra com todos os elementos para asegurar-nos um novo triumpho.

Amanhã-ALMA RUBENS e LILLIAN GISH no drama da Triangle

E OS FILHOS QUE SOFFRAM!

CINEMA IRIS

Propriedade de J. Cruz Junior —:— Rua da Carioca ns 49 e 51

HOJE, são nada menos que tres films que daremos — 3 trabalhos de 3 generos differentes — Um espectaculo completo

O HOMEM LEÃO

o magnifico trabalho em séries da UNIVERSAL, em que trabalham JACKS PERRIN e KATLEN O'CONNOR

11º episodio — A' MERCE DOS MONSTROS; 12º episodio — NAS GARRAS DA DESTRUIÇÃO. Se até aqui havia sensação, agora mais se desenvolve a acção mysteriosa do homem de cabeça de leão!

O DESCONHECIDO

E' um outro lindo film em que JACKS PERRIN e PATRICIA FOX fazem correr um romance empolgante — São scenas que encantam, e que produzem sensação.

Remando contra a maré

Impagavel interpretação de CHARLIE, o rival chinez do celebre Carlitos — O que esse comico amarello faz, é de fazer rir até as pedras.

Depois de amanhã — Mais DOIS EPISODIOS de — O MYSTERIO DO RADIUM. Segunda-feira —O querido Harry Carey, em HEROE DOS CHARCOS e Mildred Harris (Mme. Charles Chaplin), em BODAS DE BEATRIZ.

A seguir — 2 esplendidos films em séries: ROLLEAUX, em "A Punhalada Mysteriosa"; e FRANCIS FORD em "O Mysterio do 13". (H 5583)

CINEMA PARIS

HOJE **Ultimo dia!** HOJE

ETHEL BARRYMORE, a eminente actriz, em

Rouxinol do Norte

5 longos actos, da «Metro»

MERCADO DE ESCRAVAS

Empolgante drama em 5 grandes actos

Amanhã

Grande acontecimento d'arte!

Um magistral trabalho **Anita Stewart**, a celebre artista, secundada brilhantemente por notabilidades da arte, em

NO PAIZ DOS SONHOS

7 extensos e assombrosos actos, da First National Actracion

Amanhã — Todos ao PARIS!

Cinema IDEAL

HOJE Antecipamos um dia a estréa formidavel da semana HOJE

E desta modo saciaremos o desejo geral dos nossos habitués apresentando a extraordinaria producção jamais emulada pelo querido sportman

GEORGE WALSH

O unico athleta que não conhece competidores seja qual for o genero de sport. Campeão invencivel, dotado de uma ligeireza que ca vence por maior que seja todo o empenho á marcha do seu desejo e numa facção arriscadissima que contemplareis mais uma vez o inimo e inegualavel artista, assistindo a

O TUBARÃO

5 actos de continuas emoções, feitos de audacia estupendos, lutas assombrosas, emfim uma obra superior a tudo que conheceis do famoso artista, superior mesmo ao inesquecivel film **Brutalidade**

Um film que mais que nunca faz a comprovação da fama da marca inegualavel **Fox Film Corp**

Conservamos no mesmo programma a continuação da grande série

O homem poderoso

O expoente maximo da cinematographia serie produzida pela famosa **Vitagraph** e interpretada rojadamente pelo sympathico e energico hercules

William Duncan

5º episodio — Escudo humano
6º episodio — O tormento supremo
em 2 partes cada um

Amanhã — Um film de extraordinario valor da apreciavel marca **Triangle Films: E OS FILHOS QUE SOFFRAM**, bellamente interpretado pelas queridas artistas **Lillian Gish e Alma Rubens**, em 5 actos

5571

O preferido da elite! | **CINEMA CENTRAL** | O Cinema das grandes enchentes!

Avenida Rio Branco 168 - Telephone C. 4218 - Propriedade da Empresa Pinfildi

Hoje! HOJE! Hoje!

A maior maravilha do cinema, com que a UNIVERSAL FILMS antecipou os acontecimentos, que se hão de dar com a aviação! Um esquadrão aereo da morte! O serviço da policia aereo! O correio aereo! Os grandes hangards e seus poderosissimos holophotes para o serviço nocturno! Um film de emocionantissimas scenas! Uma dessas coisas que só se vêem uma vez na vida!

CORSARIOS DO AR!

Drama em sete electrisantes actos, em que toma parte o heroico tenente do Exercito Americano

O. LOCKLEAR

a primeira pessoa que conseguiu passar de um aeroplano para outro em pleno vôo, façanha arriscadissima que elle repete neste film! Não ha trucs nem fingimentos!

UM DESSES ESPECTACULOS QUE NINGUEM DEVE PERDER PARA PODER ACREDITAR!

PREÇOS COMMUNS!

Proxima semana, dia 15, reapparição da insigne Lyda Borelli em **RHAPSODIA SATANICA.**

Brevemente, **A CAIXA DE CHAPÉOS** *por Doris Kenyon.*

Fumem SUDAN GROSSOS Maço 500
(9177)

do Rio, que goza da concessão de auxilios.

O tenente-coronel Cunha Rasgado, esforçado presidente da Protectora, contestará o officio recebido, apresentando dados irrefutaveis justificativos do pedido feito.

—:— Após a disputa do pareo "Doutor Frontin", da ultima corrida do Derby Club, apresentou-se bastante ferido nas duas patas trazeiras o cavallo Ramalero. Os ferimentos têm certa gravidade e o filho de Saint-Wolf, que não póde pisar, vae ser afastado da actividade para que possa ser convenientemente tratado.

—:— Trabalharam hontem, juntos, na pista de S. Francisco Xavier, os cavallos Marimbo e Mangengo. Ambos estão em boas condições, tendo o primeiro ganho do segundo.

—:— Foram hontem muito procuradas as cotações de Alpha, Marengo, Betuna, Caricato e D'Annunzio.

—:— Constava hontem nos meios de "entraînement" que o jockey Ramon Rojas havia deixado de prestar os seus serviços no Stud Silveira.

—:— Trabalhou hontem, forte, no prado do Jockey Club a egua Acaya, filha de Gerfaut segue bem, mas corre menos na pista do referido hippodromo.

NOMEAÕES FEITAS PELO MINISTRO DO INTERIOR

O ministro do Interior, nomeou hontem.

O escrevente juramentado Agenor Pereira da Silva para servir interinamente o officio de escrivão da 3ª Pretoria Criminal do Districto Federal, durante o impedimento do effectivo, bacharel Roberto Trompowsky Junior, que se acha em goso de seis mezes de licença, sem vencimentos, para tratar de negocios particulares fóra do paiz; João Augusto Brasil, para o logar de escrevente juramentado do serventuario vitalicio do officio de escrivão da 3ª Pretoria Criminal do Districto Federal.

REMO

O projecto de inscripção para as proximas regatas

O conselho da Federação mandou hontem á C. de regatas o seguinte projecto para o certamen de agosto proximo:

1º pareo — Yole a 2 veteranos
2º " — Canoas a 4 juniors
3º " — Yole a 2 seniors
4º " — Canoe — juniors (P. C. "Pereira Passos")
5º " — Canoas a 4 estreantes
6º " — Yole a 4 seniors
7º " — Canoa a 2 juniors
8º " — Yoles a 8 classes (Campeonato do Rio de Janeiro)
9º " — Yoles a 4 juniors
10º " — Yoles a 8 estreantes
11º " — Canoa a 2 seniors
12º " — Yoles a 8 juniors
13º " — Canoas a 4 veteranos
14º " — Escaleres 12 marinheiros
15º " — Yoles a 2 seniors (P. C. "Julio Furtado")

O 6º, o 8º e o 12º pareos são de 1.000 metros.

CYCLISMO

Grande festival cyclo-pedestre

Promette revestir-se de grande brilhantismo o festival cyclo-pedestre que a Liga Cyclo Motocyclista Metropolitana levará a effeito no proximo dia 14, á 1 hora da tarde, no velodromo da rua Haddock Lobo.

Serão disputados sensacionaes provas de velocidade e resistencia, a pé e em bicyclette.

A procura de ingressos tem sido enorme, o que vem provar o completo exito do festival.

Emfim, vae ser uma tarde sportiva attrahente.

IMPOTENCIA ?!
Tratamento garantido e inoffensivo pelo PERISTALTONE (Tesoel). — Prospectos: Caixa 50 — Rio de Janeiro — A' venda: Rua Direita n. 1 — São Paulo, e no Rio de Janeiro: Drogaria J. M. Pacheco, Rua dos Andradas n. 43.
(8319)

Proprietario J. R. STAFFA — TRIANON — Companhia Alexandre Azevedo
(O ponto preferido das familias)
SO' HOJE E AMANHÃ
A comedia encantadora do Dr. Claudio de Souza
A's 7 3|4 — **A JANGADA** — A's 9 3|4
Tres actos de humorismo e emoção, encenados pela grande alma de artista de Alexandre Azevedo.
Reapparecem: APOLONIA PINTO e LUCILIA PERES.
Mobiliario — CASA NUNES, Rua da Carioca 65 e 67. | Amanhã — Unica VESPERAL, com A JANGADA.
DEPOIS DE AMANHÃ
NOSSA GENTE
Peça destinada a grande successo, de VIRIATO CORRÊA.

THEATRO MUNICIPAL — Unico concessionario da temporada official—WALTER MOCCHI
HOJE — Quarta-feira, ás 8 1|2 — 12ª recita do turno A — **Jongleur de Notre-Dame** — Protagonista: Geneviéve Vix — Vix -- Crabbé -- Lequien — Angelin -- Dal Pozo — Muzio -- Menni — VITALE
Amanhã — Quinta-feira, ás 8 1|2 — 7ª recita do turno B (segundo) — Com a opera em 4 actos, de Wagner — **LOHENGRIN** — Protagonista: GIGLI — Segura -- Tallien — Casazza -- Cirino — VITALE
Preços avulsos — Camarotes de 1ª, 240$; camarotes de 2ª, 80$; balcão A e B, 28$; outras filas, 22 $; galeria B, 10$; outras filas, 8$000.
SABBADO, 10 — **Recita extraordinaria** com a opera em 4 actos de Verdi **IL TROVATORE** — A mais empolgante creação do celebre tenor **DE MURO** — Preços: Frizas e camarotes de 1ª, 120$; e de 2ª, 50$; poltronas, 20$; balcões A e B, 14$; e outras filas, 12$; galerias A e B, 8$; e outras filas, 6$000.
Domingo, 11 — DOIS ESPECTACULOS — VESPERAL A's 2 1|2 — **Bohéme** — **Gigli** — PREÇOS DE COSTUME. — **POPULAR** A's 8 1|2 — POLTRONAS . . . 12$000
SABBADO, ás 5 horas ENCERRA-SE A ASSIGNATURA para os **Concertos symphonicos** **Weingartner** — PREÇOS DE ASSIGNATURAS PARA OS 4 CONCERTOS: Frizas e camarotes de [illegible]; camarotes de 2ª, 100$; poltronas [illegible]; 60$; balcões A e B, [illegible]; filas, 40$; galerias A e B, [illegible]; outras filas, 24$000.

THEATROS DA EMPRESA JOSE' LOUREIRO
PALACIO THEATRO — Companhia CHABY PINHEIRO
HOJE — Quarta-feira 7 — HOJE
1ª representação da comedia em 3 actos, de Moliére, adaptação do Visconde de Castilho
O MEDICO A' FORÇA
DISTRIBUIÇÃO — Sganarello (lenheiro folgazão e velhaco), CHABY PINHEIRO; Joaquina (rustica, ama de leite em casa de Januario, mulher de Lucas) BELMIRA D'ALMEIDA; Martinha (mulher de Sganarello, velha rustica), JESUINA DE CHABY; Norberto (visinho e compadre de Sganarello), JOSE' MORA; Januario (morgado e lavrador abastado, viuvo simplorio), SANTOS MELLO; D. Juliana (moça esbelta, elegante e esperta, filha de Januario e amante correspondida de Valerio), BEATRIZ D'ALMEIDA; Lucas (creado de Januario e marido de Joaquina, rustico alorpado e tomba lobos), JORGE GENTIL; Braz (outro creado de Januario, tambem rustico, mas um tanto superior ao seu companheiro Lucas), MANOEL ROCHA; Valerio (mancebo nobre, amante correspondido de D. Juliana), RIBEIRO LOPES; Simão (camponio rusticissimo), TELMO DE SOUZA; Theotonio (filho de Simão, outro pae por uma penna), LUIZ COSTA.
Ensceenação de Chaby Pinheiro — Scenarios novos de Amancio, Renda e Souza.
A seguir — O AMIGO DE PENICHE (dos autores do Conde Barão).
THEATRO REPUBLICA — Companhia Portugueza de Operetas SATANELLA—AMARANTE — Direcção musical do maestro WENCESLAO PINTO — HOJE —:— A's 8 3|4 —:— HOJE — Mais uma representação da peça da moda. A deliciosa opereta de Lombardo **A RAINHA DO PHONOGRAPHO** — Protagonista — Luiza Satanella — O RECORD DAS ENCHENTES — Optimo desempenho — Brilhante encenação. — Amanhã — A RAINHA DO PHONOGRAPHO. — A seguir — O AMOR PERFEITO, opereta nova para o Rio.
THEATRO LYRICO — Companhia LEOPOLDO FRÓES — COMEDIAS e VAUDEVILLES
HOJE — A's 8 3/4 — HOJE — O maior exito theatral do momento — HOJE — A's 8 3/4 — HOJE
Um original brasileiro que é delirantemente applaudido pelo publico e unanimemente consagrado pela imprensa
O espectaculo preferido pelas familias da élite carioca — A interessante comedia
O OUTRO AMOR
Tres actos originaes de Leopoldo Fróes. —:— Successo de toda a companhia
Amanhã — O OUTRO AMOR.
Esta semana. Sensacional reprise d'O Sympathico Jeremias.
A seguir — "As nupcias de Galeão" — Peça completamente nova para o Rio, em que FROES tem um dos seus mais brilhantes galãs comicos. Preços — Frizas, 20$; camarotes, 15$; poltronas e varandas, 3$; balcão, 2$; galeria numerada, 1$500; geral, 1$000.
Bilhetes á venda nas bilheterias dos theatros, das 10 horas em deante e na casa Lopes Fernandes — Avenida Rio Branco 98, das 11 ás 17 horas. As encommendas respeitam-se até ás 13 horas. (H 6157) (H 6156)

THEATRO RECREIO — Empresa RANGEL & C.ª
IMPORTANTE: — Devido ás difficuldades de montagem da peça de estréa, só mente amanhã se poderá a mesma realizar.
Amanhã --- ESTRÉA --- Amanhã
DA COMPANHIA PORTUGUEZA DE REVISTA
Carlos Leal
Com a revista em 2 actos e 7 quadros de Ernesto Rodrigues, João Bastos e Felix Bermudes, musica de F. Duarte.
SALADA RUSSA
300 representações consecutivas em Lisboa!
O theatro acaba de passar por grandes reformas, que muito o embelezaram.
Espectaculos por sessões!
Os bilhetes á venda no theatro e no CENTRAL CAFE' — Avenida Rio Branco, 114. (H 5544)

Curso JACOBINA
Salão do «Jornal do Commercio»
1ª Conferencia da Serie sobre o Brasil pelo
Dr. Coelho Netto
Thema "PATRIA"
Quinta-feira, 8 de Julho, ás 3 1|2 horas da tarde
Bilhetes na Casa Mozart, Avenida Rio Branco, 120—Avulso, 2$000; para as 12 conferencias, 20$000 (H 5245)

ELECTRO-BALL-CINEMA — Empresa Brasileira de Diversões
51, Rua Visconde do Rio Branco, 51
A mais popular e querida casa de diversões desta capital
HOJE — Programma novo — HOJE
Caminho mais longo
Drama em 5 longas partes da Tiber-Film, por Maria Jacobini e Tullio Carminatti
Ping-pong, bilhares e outras diversões
Bem installado Salão de Barbeiro
Artistica e abundante illuminação electrica
Banda de musica militar — HOJE!
Ao Electro-Ball-Cinema!
As diversões começarão ás 5 horas da tarde. (H. 5539)

Theatro Municipal
Companhia Dramatica Franceza
Dirigida pelo celebre artista
HUGUENET
Primeira actriz
VERA SERGINE
Repertorio — Novidades
Notre Image, de Bataille — L'Animateur, de Bataille
La Chasse á L'Homme, de Maurice Donnay
L'Age D'Aimer, de Pierre Wolff — Montmartre, de Pierre Frondaie
Le Voile Dechiré, de Pierre Wolff — La Souris d'Hotel, de Gerbidon et Armont
La Robe Rouge, de Brieux — Papa, de Flers et Caillavet
Le Secret de Polichinelle, de Pierre Wolff
Le Bois Sacré, de Flers et Caillavet — L'Eventail, de Flers et Caillavet
L'Homme qui assassina, de Pierre Frondaie
Les Marionnettes, de Pierre Wolff — Le Chant du Cigne, de Xavier Roux
L'Anglais Tel Q'uon Le Parle
1 acto de TRISTAN BERNARD que será representado com LE VOILE DECHIRE'
Na bilheteria do Theatro (lado da Avenida Rio Branco) CONTINÚA ABERTA a assignatura para 12 recitas, que a Empresa se reserva escolher entre as annunciadas, nos seguintes preços: frizas e camarotes de 1ª, 840$; camarotes de 2ª, 360$; poltronas, 144$; balcões A e B, 96$; outras filas, 60$. Os Srs. assignantes da temporada franceza do anno passado, terão preferencia ás suas localidades até o dia 12 de julho. Na bilheteria acha-se um livro rubricado pela Directoria do Patrimonio para as novas inscripções, no qual não será permittida a inscripção de mais de um pretendente. (H 5541)

THEATROS DA EMPRESA PASCHOAL SEGRETO — Direcção: João Segreto
Cinema Olympia — RUA VISCONDE DO RIO BRANCO 53 — HOJE — Exhibição do sensacional film em séries: **Os Estranguladores de Nova York** — 15º episodio — A féra humana; 16º episodio — O mascarado. — **O MOMENTO DECISIVO** empolgante drama da Universal, encenado por Kennette Harlon. — **Leões e amazonas** comica, em duas partes. (H 5551)
S. PEDRO — Grande Companhia Nacional de Operetas e Melodramas (genero do Theatro Chatelet, de Paris)—Direcção artistica de Francisco Marzullo — Regente da orchestra Paulino Sacramento — HOJE —:— A's 7 3|4 e 9 3|4 —:— HOJE — DUAS SESSÕES — A opereta sertaneja, em 3 actos, de Danton Vampré e Alberto Deodato, musica de Luiz Quesada — O maior triumpho de ABIGAIL MAIA, em peças sertanejas. — **Flor Tapuya** — Os 8 batutas nos seus numeros populares de palpitante actualidade — Até hontem assistiram á FLOR TAPUYA 78.554 pessoas. NO DIA 15 — Festa artistica dos autores, tomando parte a representação de um quadro da revista "S. Paulo Futuro", de sua autoria, o jornalista Danton Vampré. — CINEMA MODERNO — Maison Moderne) — "Flor de laranjeiras" (Mildreed Harris) e "Amantes da natureza" (comica) "Termidor" (W. Farnum). —
S. JOSE' — Companhia nacional, fundada em 1º de julho de 1911—Direcção artistica de IZIDRO NUNES — Regente da orchestra BENTO MOSSURUNGA — HOJE Tres sessões, A's 7, 8 3|4 e 10 1|2 HOJE — A applaudida revista de Carlos Bittencourt e Cardoso de Menezes, musica de Bento Mossurunga — A REVISTA DAS FAMILIAS — A peça que estabeleceu o record das enchentes — Sai azar! **O PE' DE ANJO** Sai azar — 228ª, 229ª e 230ª representações — Brevemente — O PAPAGAIO LOURO, revista dos irmãos Quintiliano, em que estreará o actor comico PINTO FILHO. — CINEMA OLYMPIA — "Os estranguladores de Nova York" (15º e 16º) "O momento Decisivo" (Kennette Harlan) e "Leões e amazonas" — Comica.
Carlos Gomes — Companhia Dramatica Nacional, da qual faz parte a eminente artista ITALIA FAUSTA — HOJE —:— A's 8 3|4 —:— HOJE — Noite de arte nacional! — Representação da comedia em tres actos, original de José Oiticica — **Pedra que rola** — Corina — Italia Fausta — Mobiliario e decorações da importante CASA NUNES, á rua da Carioca 65 e 67 — Amanhã — "Pedra que rola". (H 6082)

COMMERCIO

Rio, 7 de julho de 1920.

NOTAS DO DIA

Na Estrada de Ferro Central do Brasil, termina hoje, á 1 hora da tarde, o prazo para o recebimento de propostas para a construcção de tres predios.

A Companhia de Seguros Argos Fluminense inicia hoje o pagamento do dividendo de suas acções e a Companhia Grande Manufactura de Fumos Veado o dos juros de suas obrigações (debentures).

ASSEMBLÉAS ANNUNCIADAS

Companhia de Tecidos Nossa Senhora do Rosario, dia 9, ás 11 horas da manhã.

Companhia de Seguros Integridade, dia 10, ao meio-dia.

Companhia [illegible] Caseina, dia 12, á 1 hora da tarde.

Banco Hypothecario do Brasil, dia 12, ás 2 horas da tarde.

Companhia Nacional de Gazéthyl, dia 13, ás 2 horas da tarde.

CONCORRENCIAS ANNUNCIADAS

Conselho de Compras da Marinha, para o fornecimento de camisetas listradas, acolchoadas de crina, macas, saccos de lona e malas de couro, dia 10.

Ministerio da Guerra (Directoria de Engenharia), para as obras necessarias no Hospital do Exercito, dia 10, á 1 hora da tarde.

Estrada de Ferro Central do Brasil, para o fornecimento de correias, dia 12, á 1 hora da tarde.

Fabrica de Polvora sem Fumaça, para o fornecimento de 5.000 dormentes de madeira de lei.

Inspectoria de Engenharia Naval, para as obras do novo Arsenal, na ilha das Cobras, dia 15, ao meio-dia.

Estrada de Ferro Central do Brasil, para o fornecimento de machinas e ferramentas, dia 16, á 1 hora da tarde.

REUNIÃO DE CREDORES

Fallencia de Agostinho de Magalhães, dia 7, á 1 hora da tarde.

Fallencia de Avelino Marques Baptista & C., dia 8, á 1 hora da tarde.

Fallencia da Sociedade Anonyma "Navio Estrella", dia 8, á 1 hora da tarde.

Fallencia de Castro Bolê & C., dia 8, á 1 hora da tarde.

Fallencia de Silva & C., dia 8, á 1 hora da tarde.

Credores de Ribeiro Bastos & C., dia 8, á 1 hora da tarde.

Fallencia de Antonio Rodrigues, dia 10, ás 2 horas da tarde.

Fallencia de Ferreira Nunez & C., dia 12, á 1 hora da tarde.

Fallencia de Lopes & Santos, dia 12, ás 2 horas da tarde.

Fallencia de Rainho & Oliveira, dia 14, á 1 hora da tarde.

Fallencia da Companhia Fabrica de Tecidos e Tecelagem Alegria, dia 15, ás 2 horas da tarde.

Fallencia de H. Narbonne & C., dia 15, á 1 hora da tarde.

Fallencia de Vicente Joaquim Alves, dia 20, á 1 hora da tarde.

PAGAMENTOS ANNUNCIADOS

Hoje — Companhia Grande Manufactura de Fumos Veado, juros.

Hoje — Companhia de Seguros Argos Fluminense, dividendo de 15$000.

Dia 8 — Companhia de Seguros Previdente, dividendo de 40$000.

Dia 8 — Companhia de Seguros Integridade, dividendo.

Dia 8 — Companhia Tecidos Alliança, dividendo de 15$000.

Dia 10 — Companhia Fabrica de Tecidos Santa Rosalia, juros.

Dia 12 — Banco Commercial do Rio de Janeiro, dividendo de 9$000.

Dia 12 — Companhia de Seguros Confiança, dividendo de 10$000.

Dia 12 — Companhia de seguros Garantia, dividendo de 16$000.

Dia 12 — Banco Mercantil do Rio de Janeiro, dividendo de 10 %.

Dia 12 — Companhia Aurea Brasileira, dividendo de 10 %.

Dia 15 — Companhia de Seguros União Commercial dos Varejistas, dividendo de 10$000.

Dia 15 — Companhia de Seguros União dos Proprietarios, dividendo de 6$000.

Dia 5 — Companhia Fiação e Tecidos Industrial Campista, juros.

Dia 15 — Fluminense Football Club, juros.

Dia 15 — Companhia de Seguros Brasil, dividendo de 3$000.

Dia 15 — Sociedade Anonyma Fazendas do Carmo, juros.

Dia 20 "O Credito Popular", dividendo de 12 %.

Dia 21 — Sociedade Anonyma Lavanderia Confiança, dividendo de 12 %.

SUSPENSÃO DE TRANSFERENCIAS

Banco do Commercio, até o pagamento do dividendo.

Companhia Seguros Previdente, até o pagamento do dividendo.

Banco Commercial do Rio de Janeiro, até o pagamento do dividendo.

Banco Portuguez do Brasil, até o pagamento do dividendo.

Companhia Tecidos Alliança, até o pagamento do dividendo.

Banco Mercantil do Rio de Janeiro, até o pagamento do dividendo.

Banco da Lavoura e do Commercio, até o pagamento do dividendo.

Companhia Brasil Industrial, até o pagamento do dividendo.

Banco do Brasil, até o pagamento do dividendo.

Companhia America Fabril, até o pagamento do dividendo.

CAMBIO

Hontem, na hora official, os trabalhos deste mercado foram iniciados em posição firme, tendo sido divulgadas para o fornecimento de saques as taxas de 14 3/8 e 14 7/16 d., e para a acquisição das letras de cobertura a de 14 1/2 d.

Durante o dia o mercado manifestou-se mais firme, sendo feitos os saques a 14 13/32 e 14 7/16 d. e a compra do papel particular a 14 1/2 e 14 17/32 d.

[illegible]

TABELLAS DOS BANCOS

	90 d/v.	A' vista
Londres	[illegible]	[illegible]
Paris	[illegible]	[illegible]
Nova York	[illegible]	[illegible]
Suecia	$980	—
Suissa	$788 a	$800
Rumania	—	$150
Syria	$381 a	$382
Japão (yen)	—	2$260
Buenos Aires (peso, ouro)	4$100 a	4$190
Buenos Aires (peso, papel)	1$785 a	1$830
Hollanda (florim)	1$545 a	1$580
Austria	$055 a	$060
Noruega	$755 a	$770
Dinamarca	$730 a	$735
Hespanha	$710 a	$735
Hamburgo	$117 a	$127
Montevidéo	4$020 a	4$160
Beyruth	13 7/8 a	14 d.
Vales, ouro, por 1$	—	2$341
Vales, café	$368 a	$376

CABO

Londres	13 15/16 a	14 d.
Nova York	4$330 a	4$350
Portugal	—	$810
Syria	—	—
Rumania	—	—
Hollanda (florim)	—	1$553
Italia	—	$277
Hespanha	—	—
Paris	$378 a	$386
Suecia	—	$990
Noruega	—	$765
Dinamarca	—	$740
Belgica	—	$402

CURSO OFFICIAL DO CAMBIO

	90 d/v.	A' vista
Sobre Londres	14 7/16	14 19/64
" Paris	$372	$373
" Italia	—	$273
" Montevidéo	—	4$074
" Hespanha	—	$716
" Suissa	—	$794
" Hamburgo	—	$117
" Nova York	—	4$289
" Portugal (escudos)	—	$528
" Buenos Aires (peso ouro)	—	4$190
" Buenos Aires (peso papel)	—	1$803

" Hollanda (florim)	—	1$557
" Syria	—	$381
" Palestina	—	$381
" Beyruth	—	—
" Austria	—	—
" Japão (yen)	—	1$280
" Suecia	—	$980
" Noruega	—	—
" Dinamarca	—	—
" Belgica	$390 a	$395
Extremos:		
Caixa matriz	14 3/8 a	14 1/2
Bancario	14 3/8 a	14 7/16
Moedas:		
Soberanos	—	21$350
Libras (papel)	—	—
Dollars (papel)	—	4$200
Francos (papel)	—	—
Liras (papel)	—	$295
Pesetas (papel)	—	—
Escudos (papel)	—	—
Marcos (papel)	—	$150

AGENCIA COMMERCIAL DO B. POPULAR DE MINAS
Sociedade Cooperativa de Responsabilidade Limitada
RIO E SANTOS
Rua Municipal n. 8—Caixa postal, 1673
End. Tel. "COLARES"
Recebemos cafés consignados para Santos; correspondencia e conhecimentos dirigidos para o Rio.

PREÇOS POR 15 KILOS, no RIO:

Typos	Cafés do Sul e Oeste de Minas — Americanos	Cafés do Sul e Oeste de Minas — Cafés de côr	Cafés de outras procedencias — Americanos	Cafés de outras procedencias — Cafés de côr
2	17$260	17$465	16$852	16$954
3	16$852	17$055	16$443	16$545
4	16$143	16$648	16$035	16$137
5	16$035	16$239	15$626	15$728
6	15$728	15$933	15$320	15$422
7	15$422	15$626	15$013	15$115
8	15$013	15$218	14$605	14$707
9	14$605	14$809	14$196	14$298

Mercado CALMO; cafés finos depreciados. — *A. J. da Costa Pereira — Sabino De Robertis.*

MOVIMENTO DO CAFÉ — SANTOS

Dia 5:

	Saccas
Entradas	22.593
Desde 1º	67.133
Média	11.189
Desde 1º de julho	—
Saidas	45.100
Existencia	1.635.772

PREÇOS

Typo 4: não cotado.
Posição do mercado: calmo.

RIO

Pauta, 1$030

Entradas em 5:

	Saccas
E. F. Central	341
E. F. Leopoldina	6.963
Barra a dentro	—
Cabotagem	—
Total	7.304

Desde 1º	31.107
Média	5.199
Desde 1º de julho	—
Média	—

Embarques em 5:

Estados Unidos	—
Europa	758
Cabotagem	530
Cabo	—
Rio da Prata	1.021
Total	2.303
Desde 1º	21.529
Desde 1º de julho	—
Existencia em 6	304.423

Hontem, este mercado abriu frouxo, com boa procura e regular quantidade de café á venda, tendo sido effectuadas, de manhã, transacções de 2.707 saccas, na base de 14$700, o americano, por arroba, pelo typo 7.

A' tarde, foram realizados negocios de 2.734 saccas, ao mesmo preço da manhã, fechando o mercado em posição inalterada.

Passaram por Jundiahy 15.000 saccas.

A Bolsa de Nova York abriu com 57 a 69 pontos de baixa.

Por cabotagem e barra a dentro não houve entradas.

COTAÇÕES

	Americano
Typo 3	15$900
Typo 4	15$600
Typo 5	15$300
Typo 6	15$000
Typo 7	14$700
Typo 8	14$300
Typo 9	13$900

MOVIMENTO DO CAFE' A TERMO

Julho: 1ª cotação, 14$500; 2ª cotação, 14$700; 3ª cotação, 14$600; agosto: 1ª cotação, 14$450; 2ª cotação, 14$450; 3ª cotação, 14$550; setembro: 1ª cotação, 14$350; 2ª cotação, 14$500; 3ª cotação, 14$450; outubro: 1ª cotação, 14$100; 2ª cotação, 14$300; 3ª cotação, 14$300; novembro: 1ª cotação, 14$150; 2ª cotação, 14$250; 3ª cotação, 14$200; dezembro: 1ª cotação, 14$100; 2ª cotação, 14$050; 3ª cotação, 14$050; janeiro: 1ª cotação, 14$; 2ª cotação, 13$950, e 3ª cotação, 14$000.

Vendas: 1ª cotação, 63.000; 2ª cotação, 22.000, e 3ª cotação, 14.000 saccas. Total das vendas: 99.000 saccas.

Posição do mercado: 1ª cotação, frouxo; 2ª cotação, estavel, e 3ª cotação, calmo.

ULTIMAS OFFERTAS

	V.	C.
Julho	14$750	14$600
Agosto	14$600	14$550
Setembro	14$500	14$450
Outubro	14$450	14$300
Novembro	14$400	14$200
Dezembro	14$300	14$050
Janeiro	—	—

CAFE'
EDUARDO ARAUJO & C.ª
Rua Municipal, 28 — Rio.
Prestam as melhores contas.
(4891)

ASSUCAR

Entradas em 5: 1.500 saccos.
Desde 1º: 17.860 ditos.
Saidas em 5: 1.143 saccos.
Desde 1º: 8.093 ditos.
Existencia em 6, de tarde: 109.852 saccos.
Posição do mercado: sustentado.

COTAÇÕES

Branco crystal	1$180 a 1$230
Idem 3ª sorte	Não ha
Crystal amarello	Não ha
Mascavinho	$940 a $980
Mascavo	$860 a $920
2º jacto, branco	Não ha
Branco usina	Não ha

ALGODÃO

Entradas em 5: 140 fardos.
Desde 1º: 1.871 ditos.
Saidas em 5: 727 fardos.
Desde 1º: 3.520 ditos.
Existencia em 6, de tarde: 42.286 fardos.
Posição do mercado: estavel.

COTAÇÕES

Sertões	42$000 a 44$000
Paulista	40$000 a 41$000
Primeiras sortes	40$000 a 41$000
Mediano	37$000 a 38$000

COTAÇÕES DE ROCHA FARIA & Cia.

MATRIZ: rua Buenos Aires, 160 (1º andar), RIO DE JANEIRO. Caixa Postal, 710
FILIAL: Rua Santo Antonio, 62 (1º andar), SANTOS. Caixa Postal, 224.
End. teleg.: "ROCHAFARIA"
Preços por 15 kilos, no Rio:

Typos	Americano	Europeu
2	16$900 a 17$200	17$100 a 17$400
3	16$400 a 16$700	16$600 a 16$900
4	15$900 a 16$200	16$100 a 16$400
5	15$500 a 15$800	15$700 a 16$000
6	15$100 a 15$400	15$300 a 15$600
7	14$700 a 15$000	14$900 a 15$200
8	14$300 a 14$600	14$500 a 14$800
9	13$900 a 14$200	14$100 a 14$400

Informações: mercado FIRME.

Nota — Cafés consignados para Santos, os conhecimentos e correspondencia devem ser dirigidos á MATRIZ.

O MERCADO DE SANTOS

SANTOS, 6. — O mercado de cambio abriu hoje com as seguintes cotações: á vista, 14 1/8 d. e a 90 d/as, 14 3/8 d.

SANTOS, 6. — Na abertura do mercado desta cidade o café obteve as seguintes cotações: typo 4, 10$475 e typo 7, 6$775.

Nesta base foram negociadas 8.000 saccas.

BOLSA — VENDAS

Apolices:	
Uniformizadas, de 1:000$, 9, a.	910$000
Ditas idem, 1, 1, 5, 10, 2, 13, 20, a.	912$000
Ditas idem, 6, a.	915$000
Ditas idem, 29, 50, a.	917$000
Diversas Emissões, de réis 200$, 3, a.	890$000
Ditas de 500$, 1, a.	893$000
Ditas de 1:000$, 9, 18, a	905$000
Ditas idem, 2, 10, 11, 15, a	909$000
Ditas idem, 2, 10, 2, 11, 14, 22, a.	910$000
Ditas idem, 2, 8, 10, 15, a	911$000
C. do Thesouro, 7, 10, 50, 20, a.	893$000
Municipaes, de 1906, nom. 50, a.	200$000
Ditas de 1914, port., 2, a	190$500
Ditas de Nictheroy, 2ª série, 45, 50, 50, a.	90$000
E. do Rio, de 500$, port 20, a.	480$000
E. do Rio (Popular), 4, 5, a.	98$000
Bancos:	
Brasil, 87, a.	250$000
Companhias:	
Predial e de Saneamento, 70, a.	52$000
Minas S. Jeronymo, ex/dividendo, 300, 300, a.	61$000
Ditas idem, c/dividendo, 200, a.	62$000
Tecidos Alliança, 100, a	253$000
Petropolitana, 5, a.	275$000
Docas de Santos, nom., 31, a.	475$000
Debentures:	
Santa Rosalia, 100, a.	190$000
Santa Helena, 10, a.	202$000

OFFERTAS

Apolices	V.	C.
Uniformizadas, de 1:000$	920$000	918$000
Div. Emissões, de 1:000$	915$000	911$000
C. do Thesouro	895$000	891$000
O. do Porto	—	890$000
E. do Rio (Popular)	98$000	97$500
Ditas de 500$000, portador	490$000	480$000
E. do Rio	470$000	—
E. de Minas Geraes, de 1:000$	910$000	—
Ditas de 1906	192$000	191$000
Ditas idem, nom.	—	198$000
Ditas de 1914	192$000	191$000
Ditas idem, nom.	—	196$000
Ditas de 1917	191$000	190$000
Ditas idem, nom.	—	192$000
Ditas de lb. 20	242$000	235$000
Ditas idem, nom.	250$000	—
Ditas de Nictheroy	—	90$000
Ditas 2ª emissão	90$500	90$000
Ditas de Petropolis	204$000	195$000
Ditas de Campos	—	195$000
Ditas de Bello Horizonte	—	—
Bancos:		
Brasil	—	250$000
Lavoura	—	—
Commercial	—	—
Commercio	—	—
Mercantil	—	260$000
Português	300$000	—
C. de Seguros:		
Brasil	95$000	—
Minerva	90$900	—
C. de E. Ferro:		
Minas S. Jeronymo	62$000	61$000
Rêde Sul-Mineira	90$000	55$000
C. de Tecidos:		
Taubaté Industrial	—	400$000
Manuf. Fluminense	205$000	195$000
Alliança	280$000	250$000
Moraes Sarmento	—	300$000
Lanificio de Petropolis	—	210$000
Conf. Industrial	230$000	205$000
Magéense	175$000	165$000
Petropolitana	—	270$000
Corcovado	200$000	190$000
Santo Aleixo	—	180$000
C. diversas:		
Docas da Bahia	82$000	—
Docas de Santos	475$000	465$000
Ditas nom.	—	470$000
Loterias N. do Brasil	1 $250	12$000
Terras e Colonização	14$000	13$000
Luz Stearica	—	300$000
Registro Mercantil	—	85$000
Predial de Saneamento	52$000	—
Aurea Brasileira	—	60$000
Lav. Confiança	205$000	—
Ind. Fluminense	—	600$000
Luso Brasileira de Oleos	200$000	—
Debentures:		
Manufactora Fluminense	—	190$000
Mineira Auto-Viação	100$000	94$000
Mercado Municipal	—	208$000
America Fabril	210$000	203$000
Docas da Bahia	—	125$000
Santa Helena	203$000	200$000
Tec. Magéense	—	160$000
Taninos e Anilinas	800$000	—
Transporte e Carruagens	192$000	—
Brasil Industrial	—	190$000
Usinas Nacionaes	210$000	—
Ant. Paulista	—	201$000
Santa Rosalia	191$000	189$000
Conf. Industrial	—	200$000
Letras:		
Banco C. Real de Minas Geraes	—	102$500

PINTO, LOPES & C.ª
RUA DOS BENEDICTINOS N. 25 — RIO.
Commissarios de
Café, assucar, manteiga e cereaes

CARNES VERDES

MATADOURO DE SANTA CRUZ— Abatidos hontem: 394 rezes, 23 vitellos, 20 carneiros e 76 porcos.

Rejeitados: 5, 2|4 e 1|8 rezes e 2 porcos.

Vendidos em Santa Cruz, para os açougues suburbanos: 19 13|4 rezes e 1 porco.

NO ENTREPOSTO DE S. DIOGO— Foram vendidos hontem: 336 1|8 rezes, 23 vitellos, 20 carneiros e 73 porcos.

Preços da carne:

Rezes	1$000 [illegible]
Carneiros	2$000
Vitellos	1$100 a [illegible]
Porcos	1$700 a [illegible]

NO MATADOURO — Gado recolhido aos curraes para a matança de hoje: 501 bois, 38 vitellos, 29 carneiros e 130 porcos.

"Stocks" existentes nos campos de Santa Cruz: 20.056 bois, 87 vitellos, 27 carneiros e 654 porcos.

RENDAS PUBLICAS

RECEBEDORIA DE MINAS

Arrecadação do dia 6 . . . [illegible]
De 1 a 6 . . . [illegible]
Em egual periodo do anno passado . . . [illegible]

EXPEDIENTE DA ALFANDEGA

Esta repartição arrecadou hontem a importancia de 386:492$345 [illegible] sendo 172:948$380 em ouro e 213:543$965 em papel.

Em egual periodo do anno passado foram arrecadados 1.192:065$55[illegible], sendo a differença para mais, no corrente anno, de 314:304$875.

—:— No leilão realizado, hontem, nos armazens 2, 3, 6, 8 e 9 do Cáes do Porto, foram vendidos 18 lotes de mercadorias caidas em commisso e que produziram a importancia de 10:621$000.

Os lotes principaes foram arrematados pelos srs. Miguel G. Arpon, Antonio A. Simão e J. Simas.

No dia 8 haverá leilão, na Guardamória, de mercadorias apprehendidas como contrabando.

MOVIMENTO DO PORTO

VAPORES ENTRADOS

De Buenos Aires, inglez "Cape Breton", carga á B. Coal; inglez "Demerara", carga á Mala Real Ingleza e francez "Assuan", carga á ordem.

De Norfolk, norueguez "Key-West", carga a W. Lowry.

De Liverpool e escs., inglez "Marconi", carga a Norton Megaw & C.

De Montevidéo e escs., [illegible] "Pisco", carga a Transportes Maritimos.

Do Pará e escs., nacional "[illegible]py", carga a Pereira Carneiro & C.

De Southampton e escs., inglez "Andes", carga á Mala Real.

De Nova York, americano "[illegible]", carga á Companhia do Gaz.

De portos do norte, nacional "[illegible]ré", carga ao Lloyd Brasileiro.

VAPORES SAIDOS

Para Buenos Aires, nacional "[illegible]ne" e inglez "Andes".

Para Philadelphia, sueco "Christophersen".

Para Florianopolis e escs., [illegible] "Flamengo", "Camocim" e "[illegible]".

Para o Rio Grande do Sul, [illegible] "Tennyson".

Para Guaratuba e escs., [illegible] "Oyapock".

MARITIMAS

VAPORES ESPERADOS

Rio da Prata, "Plata".
Noruega, "Rio de la Plata".
Liverpool e escs., "Marconi".
Portos do norte, "Ceará".
Portos do norte, "Bahia".
Rio da Prata, "Almanzora".
Rio da Prata, "Bruyere".
Porto Alegre, "Rio Macahan".
Rio Grande do Sul, "Hubert".
Rio da Prata, "Canadá Maru".
Portos do sul, "Servulo Dourado".
Suecia, "Lima".
Londres e escs., "Highland Pride".
Rio da Prata, "Columbia".
Bordéos e escs., "Liger".
Portos do norte, "Maranguape".
Londres e escs., "Avon".

VAPORES A SAHIR

Rio da Prata, "La Plata".
Marselha e escs., "Plata".
Rio da Prata e escs., "Macapá".
Porto Alegre e escs., "Bocaina".
Ponta d'Areia, "Helena".
S. Matheus e escs., "Fidelense".
Porto Alegre e escs., "Itapema".
Pelotas e escs., "Itaperuna".
Portos do norte, "Pará".
Montevidéo e escs., "Ruy Barbosa".
Southampton e escs., "Almanzora".
Aracajú e escs., "Itapacy".
Mossoró e escs., "Itatinga".
Porto Alegre e escs., "Itaquera".
Ponta d'Areia, "Coronel".
Rio da Prata, "Highland Pride".
Portos do norte, "Acre".
Trieste e escs., "Columbia".
Rio da Prata, "Liger".
Rio da Prata, "Avon".
Porto Alegre e escs., "Rio Macahan".

Banco Commercial do Rio de Janeiro

BALANÇO EM 30 DE JUNHO DE 1920

ACTIVO

Apolices do fundo de reserva		141:215$460
Contas correntes garantidas	6.031:700$200	
Idem, idem, diversas	1.087:644$997	7.119:344$197
Titulos descontados		5.914:556$655
Idem em liquidação		1.358:927$468
Edificio do Banco		266:000$000
Juros e dividendos a receber		133:428$390
Diversas contas		822:784$282
Titulos em penhor	23.637:419$501	
Idem em deposito	54.184:308$538	
Letras em cobrança	2.631:998$336	
Hypothecas	828:135$780	81.281:862$155
Apolices da Divida Publica		3.932:979$700
Debentures de diversas Companhias		895:290$000
Acções de bancos e companhias		409:119$140
Caixa		5.061:740$991
		107.337:248$438

PASSIVO

Capital		8.500:000$000
Fundo de reserva:		
Em apolices	141:215$460	
A applicar	26:941$380	168:156$840
Fundo de liquidação		501:458$224
Lucros e perdas		799:220$532
Fundo de previdencia		3:825$000
Contas correntes com e sem juros	12.811:401$417	
Idem, idem de prazo	488:138$990	
Letras a premio	357:880$000	13.657:420$407
Juros e descontos pertencentes ao semestre seguinte		83:418$981
Dividendos:		
Saldo anterior	55:641$000	
Pelo 107º de 9 % ao anno	382:500$000	438:141$001
Diversas contas		1.905:745$301
Penhores, garantias e titulos pertencentes a terceiros, em cobrança, mencionados no activo		81.281:862$155
		107.337:248$438

Rio de Janeiro, 3 de Julho de 1920. — *Dr. Lourival J. de M. Souto*, Presidente. — *Benjamim da Costa Faria*, Contador.

(10640)

BANCO MERCANTIL DO RIO DE JANEIRO

BALANÇO EM 30 DE JUNHO DE 1920

ACTIVO

Accionistas: entradas a realizar		10.300$000
Acções em caução		80:000$000
Agentes no Brasil e na Europa		6.541:538$553
Carteira: Titulos descontados	37.953:334$241	
Effeitos a receber	4.142:756$187	42.096:090$428
Contas correntes garantidas		[illegible]
Valores caucionados		[illegible]
Valores depositados		[illegible]
Diversas contas		[illegible]
Caixa: em moeda corrente		[illegible]
		196.749:494$029

PASSIVO

Capital		5.000:000$000
Fundo de reserva		[illegible]
Deposito da directoria		[illegible]
Depositantes: c/c com e sem juros	[illegible]	
idem de aviso	[illegible]	
idem de prazo fixo	[illegible]	
Letras a premio	[illegible]	[illegible]
Depositos judiciaes		[illegible]
Depositantes de titulos e valores		[illegible]
Titulos por conta de terceiros		[illegible]
Diversas contas		[illegible]
DIVIDENDOS: Saldo anterior	[illegible]	
Pelo 20º dividendo	[illegible]	[illegible]
Lucros e perdas: saldo que passa		[illegible]
		196.749:494$029

Rio de Janeiro, 5 de julho de 1920. — JOÃO RIBEIRO DE OLIVEIRA E SOUZA, presidente — G. GONÇALVES, contador. (9351)

BANCO NACIONAL ULTRAMARINO

SE'DE EM LISBOA — FUNDADO EM 1864

BANCO EMISSOR E CAIXA DO ESTADO NAS COLONIAS PORTUGUEZAS

Filiaes no Porto, Aveiro, Beja, Braga, Bragança, Castello Branco, Coimbra, Covilhã, Extremóz, Evora, Faro, Figueira da Foz, Guarda, Guimarães, Lamego, Leiria, Olhão, Portalegre, Portimão, Santarém, Setubal, Silves, Tavira, Torres Vedras, Vianna do Castello, Villa Real de Sto. Antonio, Vizeu, Ponta Delgada e Angra do Heroismo (Açores), Funchal (Madeira) e em todas as colonias portuguezas.

— FILIAES EM PARIS E LONDRES —

Capital social	Esc. 48.000.000$00
Capital realizado	" 24.000.000$00
Fundos de reserva	" 21.000.000$00

Balancetes das Filiaes do Rio de Janeiro, S. Paulo, Santos, Campos, Bahia, Pernambuco, Parahyba do Norte, Pará e Manáos

EM 31 DE MAIO DE 1920

ACTIVO

CAIXA — Em moeda corrente	22.089:759$533	
CAIXA — Em diversos Bancos	2.345:585$581	24.435:345$114
Correspondentes no Exterior		9.073:380$656
Correspondentes no Interior		3.503:966$009
Contas diversas		134.957:026$888
Emprest. e c/c c/caução		74.989:268$830
Letras descontadas		19.986:978$979
Letras a receber		89.384:577$612
Matriz & Filiaes		35.920:566$948
Valores depositados e em caução		102.968:348$644
RS.		495.228:459$761

PASSIVO

Capital	3.000:000$000
Correspondentes no Exterior	9.746:986$636
Correspondentes no Interior	1.088:410$542
Contas diversas	202.292:831$129
Credores por valores depositados e em caução	102.968:348$844
C/C á ordem com e sem juros	69.385:700$365
C/c a prazo c/aviso previo e L. a premio	51.041:895$930
Letras a pagar	474:392$470
Matriz & Filiaes	55.229:893$725
RS.	495.228:459$761

O Contador, N. MOURATO — O Gerente, J. DE SEABRA SANTOS. (9343)

FAZENDA

O ministro determinou que fosse desligado da Directoria de Contabilidade Publica, para que se apresente á sua Repartição o 2º escripturario da Imprensa Nacional, Annibal da Silva Torres, uma vez que foi o alludido escripturario dispensado da commissão de que se achava incumbido em Santa Catharina.

—:— O ministro determinou que o inspector da Alfandega dessa capital providenciasse no sentido de serem prestados os esclarecimentos solicitados pelo Tribunal de Contas e relativa á isenção de direitos pretendida St. John d'El-Rey Mining Co. Limited" para material importado dos Estados Unidos pela escuna Wilhe L. Mowel.

—:— Ao collector das rendas federaes em Nictheroy o procurador geral da Fazenda Publica, determinou o immediato cumprimento das ordens da Procuradoria de 3 de junho de 1918 e 13 de fevereiro ultimo, solicitando informações sobre a existencia naquella Repartição de conhecimentos da divida de um terreno de marinhas em Jurujuba, em nome de Rodrigo Parada e Souza.

—:— O ministro solicitou do seu collega da Viação providencias no sentido de ser passado pela Inspectoria Federal de Estradas, o certificado relativo ao pedido pela Madeira Mamoré Railway Companhia da confirmação da isenção concedida pela Ordem numero 11 de 6 de fevereiro de 1919, da Directoria da Receita Publica.

—:— O ministro remetteu ao seu collega da Viação para os fins convenientes o requerimento da "The Amazon River Steam Navegation Company, pede o despacho livre de direitos de importação e de expediente para diversos materiaes destinados aos serviços de navegação, custeio dos vapores e uso de passageiros.

—:— Attendendo ao pedido do ministro da Guerra, o ministro resolveu que fosse solicitado do director da Casa da Moeda, providencias no sentido de ser feita, com a possivel brevidade, a analyse de uma amostra de latão enviada para aquelle Ministerio.

—:— Remettendo á Recebedoria do Districto Federal o processo referente ao pagamento das contas de Midleton Car Company, na importancia de 736:520$, o ministro determinou que fossem dadas providencias para ser cobrado o respectivo sello.

—:— O procurador geral da Fazenda Publica aprovou o acto do delegado fiscal no Espirito Santo, que arbitrou provisoriamente em 1:700$ e 900$, respectivamente, as fianças do collector e escrivão federaes em Castello, naquelle Estado.

—:— Ao 2º procurador da Republica nesta capital o procurador geral da Fazenda Publica communicou que pediu ao Ministerio da Agricultura as informações solicitadas que aquelle procurador, para defeza da Fazenda Nacional, na acção movida por Henrique Polono.

POLICLINICA MILITAR

—:—

Movimento do primeiro semestre

E' a seguinte a estatistica do movimento dos serviços clinicos da Policlinica Militar e do serviço de assistencia de urgencia do Posto Medico, referente ao primeiro semestre do corrente anno: Consultas, 10.516; Receitas, ... 3.190; exames, 2.122; curativos, 7.617; operações, 436; applicações electricas, 2.542; outras applicações, 1.079; injecções hypodermicas, 2.190; prothese dentaria, 1.012; soccorridos no Posto Medico, 563; chamados de ambulancia, 633.

POR FALTA DE REGISTO

—:—

Varios commerciantes multados

Por falta de pagamento de patente de registro do imposto de consumo foram multados pela ajudante do director da Recebedoria as seguintes firmas desta praça: em 300$, Francisco Paim de Queiroz, estabelecido á rua S. Pedro, 23 e Samuel Nohon, rua Theophilo Ottoni ns 145; em 155$, R. J. Rubem, de Mello, rua do Pinto n. 93; em 60$, Domingos Cid, rua S. Pedro n. 284; José Teixeira Machado, rua America 28; Pinheiro Cruz & C., rua S. Christo 181; M. Fernandes Figueiredo, rua da Quitanda 81 e Pereira Teixeira & Vasconcelos, rua do Mattoso n. 231.

INTERIOR

O ministro remetteu ao juiz de direito da 6ª vara criminal do Districto Federal, para informar, o requerimento em que os réos José Pereira Nunes e Americo da Silva Carneiro pedem ser transferidos da Casa de Detenção para a de Correcção.

SUPERINTENDENCIA DO ABASTECIMENTO

Segundo os dados apurados pela Delegacia da Superintendencia no Estado de S. Paulo, eram os seguintes os stocks dos principaes generos existentes na capital, do mesmo Estado: 150.347 saccos de assucar, 21.835 saccos de farinha de trigo, 159.418 saccos de feijão, 183.603 saccos de arroz, 20.674 saccos de farinha de mandioca e 130.835 saccos de milho.

GUERRA

O ministro tornou sem effeito a carga mandada fazer a diversos officiaes matriculados na Escola de Estado-maior, proveniente da ajuda de custo que receberam ao sair das guarnições em que serviam.

—:— O ministro ordenou que a firma Augusto da Costa Bastos & Comp., fosse inhibida de fornecer qualquer artigo ou generos aos estabelecimentos militares e particulares.

—:— O commandante do 10º regimento de infanteria foi autorizado a transformar alguns cartuchos de munição, typo Mallet.

—:— O sargento-enfermeiro do Hospital Central Henrique Marques da Fonseca, foi desligado, a seu pedido, da Escola Veterinaria do Exercito.

—:— Foram mandados aproveitar como inspectores de 2ª classe dos collegios militares do Rio de Janeiro e do Ceará, respectivamente, os guardas addidos do extincto Arsenal de Guerra de Matto Grosso, Aquilino Roberto da Silva e Segismundo da Silva Cayabano.

—:— Teve permissão para praticar telegraphia na Estrada de Ferro Central do Brasil o cabo Cassiano Mauricio da Silva.

—:— O coronel da Guarda Nacional Joaquim Moreira Alves dos Santos foi nomeado chefe da delegacia da commissão de organização das forças de 2ª linha no Estado do Maranhão.

—:— Tomou posse hontem do cargo de 3º official da Intendencia da Guerra, o 4º official addido do Arsenal de Matto Grosso Armando José Rodrigues, que serve no Arsenal desta capital.

—:— Foram postos á disposição do director do Gabinete de Identificação, afim de auxiliarem o serviço, os segundos sargentos Arlindo Otilio de Assis, Armando da Silva Couto, Benedicto Pedro de Jesus, Antonio Edgard dos Santos, Lourival Lobo Montenegro, Alcebiades Francisco de Azambuja Filho e Francisco Felinto Pires.

—:— O 1º conselho permanente foi designado para julgar o soldado insubmisso do 2º batalhão de caçadores Oscar da Silva.

PREFEITURA

O dr. Luiz Barbosa, director de Hygiene, designou hontem uma commissão composta dos commissarios de hygiene Torres Vianna, Augusto Costallat e Menezes Pinto, para estudar os serviços á cargo do Posto de Assistencia e apresentar um projecto de regulamento interno daquelles serviços.

—:— Esteve hontem no gabinete do prefeito o deputado Macedo Soares, director do *Imparcial*.

—:— O director de Instrucção dará as suas audiencias publicas aos sabbados, das 11 horas á 1 hora da tarde, recebendo o professorado publico ás quintas-feiras, das 12 ás 2 1|2 da tarde.

—:— O director de Instrucção Publica assignou hontem os seguintes actos: designando a adjunta Alice Coelho Magalhães para substituir a adjunta de 3ª classe da 18ª escola mixta do 5º districto; transferindo Luiza Manrity, Santos, professora cathedratica, para a 10ª escola mixta do 5º districto.

Requerimentos despachados do mesmo director geral:

Beatriz Sá da Cruz — Apresente attestado medico.

Maria Emilia Lopes Cezar — Concedo.

Luiz Caldas de Menezes e Souza — Prove o allegado para o abono.

Lucia Meirelles Torres — Aguarde opportunidade para requerer.

Josephina Poyart — Prove o allegado.

Albertina de Araujo Lopes da Costa e Emilia Mascarenhas da Silveira — Indeferido.

Antenor José da Silva — Apresente attestados que abonem a sua identidade.

—:— O prefeito sanccionou hontem as seguintes resoluções do Conselho Municipal: revalidando até 31 de dezembro de 1920 as disposições constantes do decreto n. 2.127, de 23 de agosto de 1919, e concedendo um anno de licença, sem vencimentos, em prorogação, para tratar dos seus interesses, ao guarda municipal Orestes Fonseca.

MARINHA

O ministro declarou ao director da Escola Naval que os candidatos á carta de 2º piloto que exhibirem no curso de pilotagem da Escola de Marinha Mercante do Pará só poderão ser admittidos a exames para aquellas funcções depois de approvados em geographia e noções de cosmographia e desenho linear, visto taes materias não se incluirem no referido curso.

—:— O capitão-tenente Victor Pujol foi desligado do batalhão naval.

—:— Foram mandados desembarcar: os capitães-tenentes Augusto de Azevedo Marques e Eugenio Teixeira de Castro, respectivamente, do encouraçado "Floriano" e cruzador "Barroso".

—:— A Superintendencia de Navegação avisa aos navegantes que a 21 de maio do corrente anno avistou-se um casco a pique, com um mastro emergindo da agua, approximadamente aos 80º e a uma milha da boia n. 10 encarnada (costa do norte), do canal Indio, em Buenos Aires.

NOTAS RELIGIOSAS

CONVENTO DE SANTO ANTONIO — Hontem, na egreja desse convento, foi celebrada uma missa em honra do glorioso thaumaturgo Santo Antonio. A' tarde houve benção do SS. Sacramento, com canticos e acompanhamento a harmonium.

FESTA DE N. SENHORA DA AJUDA — Celebrar-se-á, no proximo dia 8 do fluente, na praia da Freguezia, da ilha do Governador, uma solenne festa em louvor de N. S. da Ajuda. A commissão encarregada de promover essa festividade é composta dos srs. Joaquim Freire, Silvino Batista, João Marques, commendador Motta e Lydio Freire.

ORDEM TERCEIRA DE N. SENHORA DO MONTE DO CARMO — Realizar-se-ão amanhã e no dia 16 do corrente mez, á 6 1|2 horas, no templo dessa Veneravel Ordem Terceira, erecto á rua Primeiro de Março, as novenas da gloriosa Virgem Senhora do Carmo, solennidades essas que precederão a festa da mesma excelsa Senhora, cuja celebração será a 18, tambem deste mez, estando incumbido de dissertar sobre o magno thema allusivo á festividade, o erudito conferencista revmo. padre José M. Natuzzi, que se fará ouvir da tribuna sagrada. Essas solennidades religiosas terão a abrilhantal-as um selecto côro musical e vocal, que executará, sob a regencia do competente maestro Antonio Romualdo da Silva, consagradas composições de celebrados autores de musica sacra.

DIVERSAS — Na ultima quintafeira do corrente mez, será administrado, na Cathedral Metropolitana, pelo cardeal Arcoverde, o santo Sacramento do Chrisma.

— No proximo sabbado, na egreja do Convento de N. Senhora do Carmo da Lapa, será celebrada uma missa em honra da excelsa padroeira, N. Senhora do Carmo.

BRIGADA POLICIAL

Serviço para hoje:
Uniforme 4º (kaki).
Superior de dia, capitão Lima.
Medico de dia, (24 horas), dr. Oswaldo.
Medico de dia, (12 horas), major graduado dr. Niemeyer.
Official de dia á Brigada, 2º tenente Raul Santos.
Pharmaceutico de dia, 1º tenente graduado Aguiar.
Interno de dia, 2º tenente honorario Toscano.
Dentista de dia, sr. Orestes.
Auxiliar do official de dia á Brigada, sargento Camerino.
Musica de promptidão, a banda da Brigada.
Conducção de presos será fornecida pelos batalhões de accôrdo com o pedido que fôr feito.
Promptidão:
No Quartel General, 2º tenente Jesuino.
No Regimento de Cavallaria, 2º tenente Alcebiades.
Ronda:
No 4º Districto, 2º tenente Alvaro.
Com o superior de dia, 2º tenente Djalma.
Guardas:
Da Amortização, 2º tenente Mario.
Da Moeda, 2º tenente Izidro.
Do Thesouro, 2º tenente Prado.
Dia aos corpos:
No 1º Batalhão, capitão Souza.
No 2º Batalhão, 1º tenente Coimbra.
No 3º Batalhão, capitão Diniz.
No 4º Batalhão, capitão Barbosa Lima.
No Regimento de Cavallaria, 1º tenente Themistocles.
No Quartel da Saude, 1º tenente Coelho.
No do Andarahy, 2º tenente Santos.

O 1º Batalhão, fornece: 3 inferiores para ronda; a promptidão de incendio; 10 praças para prevenção; o policiamento; os demais serviços já determinados e o mais que fôr pedido.

O 2º Batalhão, fornece: 4 inferiores para ronda; 10 praças para prevenção; o policiamento; os demais serviços já determinados e o mais que fôr pedido.

O 3º Batalhão, fornece: 10 praças para prevenção; o policiamento; os demais serviços já determinados e o mais que fôr pedido.

O 4º Batalhão, fornece: 2 inferiores para ronda; 1 inferior ás 8 horas na Assistencia do Pessoal para rondar o 2º Districto; 1 corneteiro para ordens á Assistencia do Pessoal; a promptidão de soccorros; 10 praças para prevenção; o policiamento; os demais serviços já determinados e o mais que fôr pedido.

O Regimento de Cavallaria, fornece: 1 inferior para o 4º Districto; 10 praças para a promptidão permanente; o policiamento; os demais serviços já determinados, o mais que fôr pedido, e a guarda do Quartel General.

O Gabinete de Engenharia, fornece 1 bombeiro de dia.

A Companhia de Metralhadoras, fornece: a promptidão permanente e o mais que fôr pedido.

CENTRAL DO BRASIL

Durante a semana de 28 do mez passado a 3 do corrente foram entregues ao trafego, devidamente reparados nas officinas da Locomoção, no Engenho de Dentro, 4 carros serie B, 5 D, 1 H, 7 NL, 2 OO, 5 OT, 2 Q, 5 T, 2 V, 2 VA, 2 VB, 1 VM e 2 NA.

—:— A estação Central forneceu no dia 5 do corrente por conta da União e Estados, 70.3 passagens, na importancia de 3:336$600.

—:— Foram concedidas as seguintes licenças: de 90 dias, com ordenado, a Anthero Ignacio dos Reis, 1º escripturario; e a José Luiz do Espirito Santo, conferente de 1ª classe; de 90, com 2|3 da diaria, a Manoel Alves Carneiro, trabalhador de 1ª classe; a Cyriaco Ribeiro, official de 3ª classe; a Francisco Mangualde, feitor de 2ª classe; a João José Rondas, guarda-chaves; e a Jacintho Lucio Alfavaca, operario de 4ª classe; de 45, com 2|3 da diaria, a Antonio José da Cruz, guarda-chaves de 2ª classe; de 30, com 2|3 da diaria, a Alicio Rodrigues de Andrade, guarda-freios de 3ª classe; a Orlando Machado, official de 3ª classe; a Sebastião Armando, trabalhador; a Samuel de Andrade, trabalhador; a Joaquim Alves da Cruz, trabalhador effectivo; a Augusto José de Sá, conservador de linhas; a Alberto de Carvalho, trabalhador; a João Regino Maria, conductor de trem de 2ª classe; a Bento Machado Gonçalves, praticante de telegraphista; e a d. Luiza Ferreira, encarregada da sala das senhoras; de 60, com 2|3 da diaria, a Octacilio Rodrigues de Brito, servente de 1ª classe; de 29, com 2|3 da diaria, a Cesinio Rodrigues de Oliveira, trabalhador de 2ª classe; de 60, com ordenado, a de 3ª classe; e a Oscar Meirelles, com Francisco Soares da Motta, machinista 2|3 da diaria, a Manoel Machado, trabalhador de 2ª classe; de 1 anno, a Leopoldo Augusto Pacheco da Rocha, ajudante de fiel da Intendencia; de 6 mezes a José Pereira Cabral, 4º escripturario; e de 180 dias, em prorogação a João de Alencar, escrevente de 2ª classe da Intendencia.

—:— Os praticantes de telegraphista Oswaldo Moreira Lopes, Bento Gonçalves, Alberto França Baptista, Carlos Reis e Adalhy Silva vão servir, respectivamente, em Sobragy, Mangueira, Itacurussá, Curralinho e Rerende.

—:— Na cabine da Central vae servir o ajudante de cabineiro Felix Rodrigues Filho.

—:— Como extranumerario, foram admittidos no serviço desta Estrada: José Maria do Nascimento Feitosa, como guarda; Antonio Nunes Vilhena, como servente, na estação Maritima; João Guedes, Alvaro Dias, Claudionor Marques Coimbra e Possidonio Marques Ribeiro dos Santos, como trabalhadores na Maritima; e Caetano Fortunato, como carregador numerado em Cruzeiro.

—:— Como guarda extranumerario, foi readmittido José Sebastião Rollo Osorio.

—:— Requerimentos despachados pelo sub-director da 2ª Divisão: João Pereira Baptista Filho e Antonio Borges de Freitas Sobrinho — Concedo, com o abatimento de 75 °|°; Paulino Fernandes e Nelson de Castro Jucá — Concedo.

—:— O dr. Carlos de Andrade, subdirector do Trafego, permittiu que os empregados Emmanuel Braga Lopes, Julio da Silva, Orlando José de Lemos e Eurico Machado se ausentem do serviço, respectivamente, até 7, 26, 26 do corrente e 3 de agosto p. futuro.

—:— Durante a semana de 27 do mez passado a 5 de julho do corrente a renda bruta desta ferro-via foi de 2.626:600$391.

—:— Foi designado para servir em commissão na Pagadoria no cargo de fiel pagador o conferente de 2ª classe José Feliciano de Moraes Costa.

—:— Ao amanuense José Pereira Martins Ribeiro foram concedidos 5 mezes de licença.

—:— Foi inaugurado hontem, na galeria dos retratos dos ex-directores da Central do Brasil, o retrato do dr. Marciano de Aguiar Moreira.

—:— Devem comparecer com a maxima urgencia á Secretaria da Estrada José da Silva, Florisbella Maria do Espirito Santo, Thereza da Silva Trouillot, Olympia Maria da Conceição, Olivia Rosa de Jesus, Christiano Cubillas Martins e Henrique Pinheiro.

—:— Foram restituidos os documentos pedidos por Cezar de Lemos, José Affonso Ferreira, Waldemar Medeiros e Geminiano Guimarães Salgado.

—:— Para obter a certidão que pediu o sr. Henrique Duarte da Silva deve declarar o fim para que pede a mesma.

—:— Não foi readmittido o sr. João José Ribeiro.

—:— Obtiveram passes: José Corrêa de Souza Guimarães, José de Souza e João Moreira da Silva.

—:— Vão ser restituidas as cauções feitas por J. Vello & C., João da Silva, Germano Boettcher, Arthur Duarte Pinto & C., Davel & C., Silva & C. e Trajano de Medeiros & C.

—:— Não convém á Estrada a proposta de José Constante para o fornecimento de cimento belga.

—:— Só opportunamente poderá ser readmittido o sr. Raymundo Ferreira.

—:— Para obter o pagamento dos vencimentos de seu finado marido, Luiz Rodrigues Fontes, d. Joanna Fontes deve requerer ao ministro da Viação; d. Luiza Nogueira Bastos, que solicitou do dr. Assis Ribeiro o pagamento dos vencimentos que seu fallecido marido, o empregado Antonio Pereira Bastos, deixou de receber, tambem deve se dirigir ao ministro da Viação.

—:— Foi mandado archivar o requerimento dos srs. Lochner & C., pedindo a inclusão de seu nome na concorrencia n. 90, á realizar-se em 15 do corrente.

—:— Obteve 30 dias de licença, com 2|3 da diaria, o empregado Luiz Aquino.

—:— Foram nomeados effectivos os praticantes de conductor de trem extranumerarios, com concurso: Joaquim Mariano dos Santos, Adolpho Victor Paulino, Augusto Francisco de Souza, Antonio Severiano de Oliveira, Alfredo Dias da Rocha e Nadino dos Santos Creder.

—:— Foi transferido para guarda-chaves de 3ª classe o trabalhador da 5ª Divisão Alvaro de Oliveira.

—:— Foi designado pelo sub-director da 2ª Divisão para substituir o agente especial sr. Cicero de Azevedo, na estação de Norte, que pediu licença, o inspector de estação, em commissão, sr. Chrispiniano Cordeiro do Lober & C.

—:— Foi archivado o requerimento

—:— Vão ser abonadas as faltas do agente Braulio Targino das Chagas.

A VIDA EM VIDROS
Rhum Creosotado
DE
Ernesto Souza
BRONCHITE
Rouquidão, Asthma
Tuberculose pulmonar
GRANDE TONICO
abre o appetite e produz a força muscular.
GRANADO & C.
Rua 1º de Março n. 14.

FORMULA:
CREOSOTO DE FAIA
-:-IODO-:-
Hypophosphito de SODIO
Hypophosphito de CALCIO
-GLYCERINA-
Fartos elementos para a Hygiene dos Pulmões e
: : Robustez : :
(4371)

O ENGENHO DA VIDA

personifica-o o homem que se distingue por sua superioridade mental. Sua capacidade intellectual e sua applicação constante o collocam acima de seus collegas e o fazem apto para conceber desenvolvimentos valiosos e invenções importantissimas, que vão cooperar para o bem estar da humanidade.
Infelizmente, á medida que a civilisação progride, os soffrimentos do ser humano se aggravam e frequentemente impedem o livre desenvolvimento de seu engenho. O ruido do trafego altera os nervos de quem trabalha com o intellecto, occasionando-lhes dores de cabeça e inquietação mental, certa negligencia no cuidado de sua pessôa, devida á excessiva attenção requerida pelos diversos melhoramentos modernos no mundo da sciencia e dos negocios, os expõem a contrahir resfriados, grippes etc., com suas graves consequencias. Por esta e outras razões, uma grande parte dos engenhos humanos se perdem.
Quando este engenho é devidamente dirigido, converte em caminho de rosas uma estrada coberta de espinhos e perigos.
Esta classe de intellectuaes tem sempre ao seu alcance os "COMPRIMIDOS BAYER DE ASPIRINA E CAFEINA" (com a "CRUZ BAYER" na etiqueta vermelha) para qualquer contingencia. Sabem que esta maravilhosa combinação therapeutica, não sómente allivia as dores, aborta os resfriados, cura o rheumatismo, assim como exerce influencia sobre a capacidade mental. As idéas associam-se, o fluxo do pensamento circula com mais intensidade e a energia da ambição torna-se inesgotavel. São, sem duvida, de grande valor para o engenho da vida os "COMPRIMIDOS BAYER DE ASPIRINA E CAFEINA"
BAYER
Preço do tubo com 20 comprimidos. . . . . 3$000
(9102)

BARBACENA

O governo determinou a ida de um bacteriologista a Barbacena, afim de observar a estranha diarrhéa que grassa entre os loucos internados na Assistencia de Alienados, fazendo victimas.

(D'"A Noite", de 4 — 6 — 920). (H 5535)

DECLARAÇÕES

AVISO

Sociedad Española de Beneficencia

Por acuerdo de la Junta Directiva de esta Sociedad tomado en sesion de 10 del corriente y ratificada en la del 28 del mismo, tengo el honor de poner en conocimiento de los señores socios que en el dia 8 de Julio á las ocho de la noche se realizará una Asamblea General Extraordinaria especialmente convocada para tomar conocimiento y deliberar sobre el asunto á que se refieren los siguientes documentos: Una carta del sr. d. Julio Medina, pidiendo la cancelacion de su matricula en esta Sociedad. Otra del dr. d. Antonio de la Cuesta y copia de una acta que le acompaña. Y otra del mencionado dr. d. Antonio de la Cuesta, que se refiere á la anterior.

Rio de Janeiro, 6 de Julio de 1920 — *Manoel Noya Martin*, 2º Secretario. (H 5317)

CURATO DE SANTA CRUZ
FESTA DE S. BENIDICTO DA AREIA BRANCA

A que deveria ser realizada a 11 do corrente, por motivo de força maior fica transferida para quando se annunciar.

O Secrt., *Accacio Barreto*. (H 5316)

Veneravel e Archiepiscopal Ordem Terceira de Nossa Senhora do Monte do Carmo Carmo

No seu templo, erecto á rua Primeiro de Março, realizar-se-ão, de 8 a 16 do corrente, ás 18 1|2 horas, as novenas da Gloriosa Virgem Senhora do Monte do Carmelo, solennidades estas que precederão á da festa da mesma Excelsa Senhora, cuja celebração será a 18, tambem deste mez, estando incumbido de dissertar sobre o magno thema allusivo á festividade, o erudito e celebre conferencista Revmo. Padre José M. Natuzzi, que se fará ouvir da sagrada tribuna, nesta tradicional commemoração. Estas solennidades religiosas terão a abrilhantal-as um selecto côro musical e vocal que executará, sob a regencia do competente maestro Padre Antonio Romualdo da Silva, consagradas composições de celebrizados autores de musica sacra. De ordem de S. C. o irmão Prior, são convidados a assistir áquelles magnificentes actos de culto e louvor á Soberana Rainha do Carmo, todos os nossos irmãos graduados e rasos, fieis devotos da Insigne Padroeira da Ordem e os catholicos desta Capital, cujas presenças emprestarão maior realce ás referidas solennidades. Secretária da Veneravel Ordem, em 5 de julho de 1920. — O SECRETARIO, Francisco Barbosa da Rocha. (9332)

REAL E BENEMERITA CAIXA DE SOCCORROS D. PEDRO V

Avisam-se os srs. pensionistas de que o pagamento das pensões do 2º trimestre deste anno será feito no dia 8 do corrente mez, do meio-dia ás 2 horas, na séde da Associação, á rua Marechal Floriano Peixoto n. 185.

As pensões só serão pagas aos proprios, e quem não comparecer no dia indicado, só receberá no trimestre seguinte.

Rio de Janeiro, 3 de Julho de 1920 — *João José Ferreira*, Thesoureiro. (9272)

CLUB NAVAL

Assembléa geral ordinaria
2ª e ultima convocação

De ordem do sr. presidente, convido os srs. socios para a Assembléa geral ordinaria a realizar-se no dia 7 de julho, ás 20 horas e 30, para discussão e votação do Relatorio do Presidente e parecer do Conselho Fiscal.

Adalberto Landim, 1º secretario. (9271)

A' PRAÇA

TELLES IRMAO & Cia., com casa de machinas para lavoura, participam a esta e demais praças com que mantêm transacções, que nesta data deixou de ser seu empregado, o sr. Irvino W. Tebyriçá, que exercia as funcções de gerente de sua filial no Rio, a Rua Senador Dantas, 122, ficando de nenhum effeito a procuração que passaram ao mesmo.

Outro sim, communicam que em substituição daquelle, nomearam gerente da referida filial o seu auxiliar, sr. João Cesar dos Santos, que, nesta data assumiu o cargo, investido dos poderes competentes.

São Paulo, 5 de Julho de 1920. (9349)

BEN.:. LOJ.:. CAP.:. VISCONDE DO RIO BRANCO

Hoj.: sess.: de ffin.:
O Secr.:, *V. Carmo*, 18.: (H 5497)

BEN.:. LOJ.:. CAP.:. VISCONDE DO RIO BRANCO

Hoje sess.: á hora habit.:
O secr.:, *Carmo*. (H 5422)

BEN.:. LOJ.:. URIAS

Hoje, sessão magna de admissão.
Paulo Lopes, Secr.: (H 6171)

A' PRAÇA

JOSE' CONSTANTE & COMP., agentes do Banco Commercial do Porto, communicam a tranferencia de seus escriptorios para á Avenida Rio Branco n. 91. (H 5465)

Olympio Manoel Junior, estafeta destribuidor da Directoria Geral dos Correios, declara que desta data em deante passa a assignar-se *Olympio Manoel de Sá Junior*, por ser este o seu legitimo nome. (H 5410)

PARACAMBY

O abaixo assignado declara que fica sem effeito algum a procuração que passou ao senhor Henrique Joppert, em quinze de Abril do corrente anno, cuja procuração foi passada no cartorio do 3º districto de Itaguahy.

Rio, 5 de Julho de 1920 — *Eduardo Pereira Dias*. (H 5426)

A' PRAÇA

A COMPANHIA DE OLEOS E PRODUCTOS CHIMICOS, com escriptorio e séde á rua da Candelaria n. 26, sobrado, communica aos seus amigos e freguezes desta praça e do interior que, devido ao incendio occorrido na madrugada do dia 4 do corrente, na secção de oleos do seu estabelecimento fabril, sito á Ponta do Tiro n. 32, na Ilha do Governador, fica impossibilitada de, no momento, attender ás encommendas que digam respeito ás diversas qualidades de oleos e materias graxas de seu fabrico.

Espera, entretanto, estar, dentro do menor prazo possivel, novamente habilitada a cumprir as estimadas ordens dos seus amigos e freguezes.

Rio de Janeiro, 6 de Julho de 1920 — *A Directoria*. (H 5488)

EDITAL
BANCO DOS FUNCCIONARIOS PUBLICOS

Tendo sido resolvida, em sessão da Directoria e do Conselho Fiscal deste Banco, a emissão de 4.000 acções de valor nominal de 50$000 cada uma, ao preço de ... 55$000, a Directoria convida os srs. accionistas e demais pessoas que desejarem tomar dessas acções a apresentarem suas propostas até o dia 10 do corrente, cabendo aos primeiros a preferencia, de accôrdo com os Estatutos em vigor.

Outrosim, ficam os interessados scientes que deverão recolher as respectivas quantias dentro de cinco dias a contar daquella data.

Rio de Janeiro, 5 de Julho de 1920 — O Director, *Francisco Ferreira da Costa Junior*. (H 5428)

BANCO MERCANTIL DO RIO DE JANEIRO

A partir de 12 do corrente, será pago, na Thesouraria deste Banco, o 20º dividendo semestral, á razão de 10 °|° ao anno.

Rio de Janeiro, 5 de Julho de 1920 — *João Ribeiro de Oliveira e Sousa*, Presidente. (9353)

PUBLICAÇÕES A PEDIDO

As tão mortificantes enxaquecas, tambem nos manteem sempre de muito mau humor.
Taes incommodos teem geralmente por causa a má digestão. Tomem regularmente as
Pilulas de Reuter
e terminar-se-hão as enxaquecas recuperando-se o bom humor.

(14319)

REDE SUL MINEIRA

Concurso para escripturarios de 2ª, 3ª e 4ª classes da Contadoria

De accôrdo com as condições abaixo mencionadas, ficam abertas as inscripções para as provas de concurso, destinado ao preenchimento de tres vagas de escripturarios de 2ª, 3ª e 4ª classes da Contadoria desta Estrada, cujos vencimentos mensaes são, respectivamente, de trezentos e cincoenta mil réis (350$000), trezentos mil réis .... (300$000), e duzentos e cincoenta mil réis (250$000).

I

Os concorrentes deverão submetter-se ás seguintes provas de idoneidade:

a) — *Portuguez* (redacção, orthographia, noções de analyse e calligraphia);

b) — *Arithmetica* (operações sobre numeros inteiros, fracções ordinarias e decimaes, juros simples, cambio, annuidades, systema metrico decimal, prova pratica sobre todos esses calculos);

c) — *Geographia* (noções geraes de geographia do Brasil, especialmente de Minas Geraes, S. Paulo e Rio de Janeiro);

d) — *Dactylographia*;

e) — Conhecimentos geraes das tarifas da Rêde Sul Mineira, Central do Brasil, Mogyana e Oéste de Minas;

f) — Conhecimentos geraes das leis e regulamentos federaes referentes aos transportes ferro-viarios, no Brasil.

II

Os candidatos, que deverão ter 18 annos no minimo e 35 no maximo, apresentarão no acto da inscripção: attestado de vaccina e de que não sofre nenhuma molestia contagiosa; attestado de boa conducta, passado por autoridades policiaes, ou empresas reconhecidamente idoneas em que os concorrentes hajam trabalhado.

III

Os candidatos, até o dia 16 deste mez, apresentarão os seus requerimentos, instruidos de accôrdo com a clausula anterior, no escriptorio da Companhia, no Rio de Janeiro, á rua da Constituição, 71, ou na Inspectoria Geral da Estrada, em Cruzeiro, Estado de São Paulo.

IV

As provas de concurso começarão no dia 2 de Agosto p. futuro, no escriptorio da Companhia, na cidade de Cruzeiro.

V

Em egualdade de condições de classificação, terão preferencia para a nomeação os concorrentes que já forem empregados da Estrada. (19648)

Em materia de saude a prudencia aconselha não fazer experiencias com medicamentos inferiores. Agora, como consequencia da guerra custa alguma coisa mais a famosa Emulsão de Scott. Mas, nos medicamentos, o barato é caro, e mais vale pagar o que custa o famoso producto do homem com o bacalhao ás costas, que arriscar a nossa saude e a das nossas familias. (226)

"A NOTICIA"

Amanhã, a "Noticia", apparecerá com as modificações materiaes promettidas, que a tornarão ainda mais agradavel do que até agora. Comquanto essas modificações, que abrangem a parte material e mental da folha, não sejam as que se pretendem introduzir definitivamente, comtudo representarão um progresso muito sensivel e um grande melhoramento com o qual esta folha deseja corresponder ás sympathias e ao favor do publico.

A "Noticia" iniciará tambem, nesse dia, a nova collaboração confiada aos nossos mais festejados escriptores, taes como Eduardo Ramos, Antonio Torres, Gilberto Amado, Augusto de Lima, Adoasto de Godoy, Abner Mourão, Humberto de Campos, Miguel Mello, Daniel Soledade e Odilon Braga. (H. 6178)

Biotonico Fontoura
Alimento ideal do cerebro e dos nervos.
Dep. Rodrigo Silva 28, sob.
(H. 3417)

A GERAÇÃO DO FUTURO

Rio de Janeiro, 12 de Novembro de 1919.

Illmos. Srs. Dr. Williams Medicine Co.

Communico-lhes com muito prazer que as vosas pilulas são um remedio de grande valor. Deu-se commigo um caso que não hesito em expôr-lhes:

Antes d'eu tomar as vossas pilulas fui muito fraca e anemica e até os meus dois filhos mais velhos que nasceram nesse periodo, sempre foram muito franzinos. Depois do nascimento desses dois meninos, comecei a tratar-me com as vossas Pilulas Rosadas que em breve tempo manifestou-me grandes melhoras, dando-me mais tarde boa saúde. E' tambem imprescindivel dizer-lhes que actualmente sou mãe de mais dois filhos, os quaes nasceram bastante robustos, o que vem concorrer mais ainda para se ter confiança no vosso preparado, pois attribuo que a sua robusteza é devida a eu haver tomado as Pilulas Rosadas durante a minha gravidez.

De VV. SS. Atta. Crda. e reconhecida — *Natalina Ferreira*.
Rua de S. Pedro n. 320.
RIO DE JANEIRO
(6709)

DIGESTÃO
e nutrição, duas parecem, uma são. Bem digerido alimento faz o melhor nutrimento. As Pastilhas do Dr. Richards são o digestivo por excellencia.
(13602)

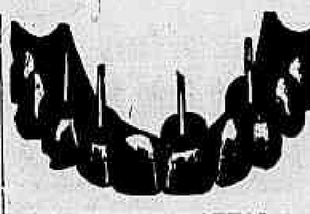

DR. SILVINO MATTOS, laureado especialista em apparelhos bucco-dentarios que dão ao cliente alguns annos de menos, pois corrigem os musculos das partes lateraes das faces chupadas; em dentaduras de qualquer systema; pivots de impressão egual aos dentes naturaes, quer quanto á côr ou largura, quer quanto ao formato ou comprimento; obturações ceramicas de côres perfeitamente semelhantes ás dos dentes naturaes. Acabamento inegualavel, adaptação perfeita e segurança absoluta notam-se em todos os seus trabalhos. Limpeza inexcedivel, asepsia e antisepsia rigorosas observam-se em seu consultorio. Preços modicos. Rua Uruguayana, 3. (H 6122)

Padaria Carioca
PÃO FAMILIA
Kilo 800 Rs.
RUA LARGA N. 116
(9313)

QUARTO

Em casa de familia de tratamento aluga-se um muito espaçoso, independente, com pensão, a casal ou senhor de respeito. Rua Copacabana n. 992. (H. 5.570.)

IMPOTENCIA ?!
Tratamento garantido e inoffensivo pelo PERISTALTONE (Tesool). — Prospectos: Caixa 50 — Rio de Janeiro — A' venda: Rua Direita n. 1 — São Paulo, e no Rio de Janeiro: Drogaria J. M. Pacheco, Rua dos Andradas n. 43. (8321)

COZINHEIRO

Precisa-se de um para casa commercial, dando referencias da sua conducta. Rua Theophilo Ottoni 115. (H5587)

SITIO

Vende-se um, com casa, pomar, um carro com dois bois, campo para pasto todo cercado de arame farpado, cocheiras, forno para farinha, moenda, etc. Trata-se á rua Cardoso n. 199, até 8 da manhã. (H 6139)

FAZENDINHA
(ESTADO DO RIO)

Vende-se uma dentro da cidade, com 20 alqueires, 10 minutos a pé da estação da E. F. C. B., quatro horas da capital, duas a Juiz de Fóra. Informações, por favor, com o dr. Julio Bernardes Costa, á rua do Ouvidor n. 150. (H. 4.338.)

CHAPÉOS PARA MENINAS
Chapelaria Vargas
Rua 7 de Setembro, 120
A MAIS BARATEIRA
(9148)

Retratos a crayon não presta e não dura nada,
20$ e 30$
fazemos photographias e tiramos a chapa para retratos grandes. Avenida Rio Branco 131 e 135. Crayons, damos de graça. Gerente A. Rangel. (G 28849)

Indague os preços dos dentifricios "CALMETTINA", originaes e insuperaveis, (elixir e pasta); na drogaria André, 39, rua Sete de Setembro. (9066)

Cura radical
Da GONORRHÉA CHRONICA ou RECENTE, em poucos dias por processos modernos, sem dor, garante-se o tratamento. Tratamento pela electricidade, 606 e 914, Vaccinas de Wright. Assembléa n. 54. Das 9 ás 11 e 12 ás 18 — Dr. Pedro Magalhães. — 8 ás 9 — SERVIÇO NOCTURNO. (9309)

ALFAIATE DE SENHORAS E COSTUREIRA

JOÃO PEREIRA DA SILVA e ALICE SILVA
Carioca 34—1º andar.
Telep. 120, Central.
Confecciona, costumes, vestidos, Manteaux a preços reduzidos; aceita fazendas a feitio. (19603)

ANNUNCIOS

Pintura de cabellos
Madame Ribeiro, particularmente, tinge cabellos com um preparado vegetal inoffensivo, de sua propriedade. Trabalha tambem com Henné; rua S. José n. 59, sob., proximo á Avenida. — Tel. Central n. 1.289. (19643)

OURO
Prata, platina, brilhantes, compram-se e pagam-se bem; na praça Tiradentes n. 94 — CASA GARCIA. (1738)

ACTOS FUNEBRES

Richard Brunotte

✝ Lili Brunotte e filhos, Georg Brunotte, senhora e filho (ausentes), Alice Vasconcellos, Guidinha Moraes, Mario Lamartine de Moraes e filhos convidam os parentes e amigos para assistirem á missa que mandam rezar na egreja de Santa Rita, ás 8 horas, amanhã, quinta-feira, 8 do corrente, setimo dia do passamento. Confessam-se agradecidos por mais este acto de caridade. (H. 5.566.)

Dr. Affonso Pinheiro

✝ A viuva e mais parentes do DR. AFFONSO PINHEIRO agradecem ás pessoas que acompanharam o pranteado morto á ultima morada e participam que a missa de setimo dia terá logar no dia 9 do corrente, sexta-feira, ás 10 horas, na egreja de N. S. do Carmo. (H. 5.507.)

Luiz de Carvalho Leite Pinto

✝ Sua desoladissima familia manda rezar missa de setimo dia por alma do querido morto, amanhã, quinta-feira, 8 do corrente, ás 10 horas da manhã, na egreja de Nossa Senhora do Carmo. (H. 5467.)

Francisco José Machado
(CHIQUINHO)

✝ Daniel Alves de Lima e familia convidam a todos os seus amigos para a missa que se celebrará amanhã, quinta-feira, 8 do corrente, ás 8 1|2 horas da manhã, na egreja de Santa Rita, pelo que se confessam desde já muito gratos. (H. 5444.)

Arthur Alves da Silva

✝ O dr. Lauro Salles da Silva e familia convidam seus amigos e os de seu fallecido pae ARTHUR ALVES DA SILVA para assistirem á missa de trigesimo dia que será celebrada amanhã, quinta-feira, 8 do corrente, ás 10 1|2 horas, na egreja de S. Francisco de Paula. (H. 6176.)

Professor João Antunes Alves
(1º ANNIVERSARIO DE SEU FALLECIMENTO)

✝ A familia do professor JOÃO ANTUNES ALVES, convida seus parentes e pessoas de sua amizade a assistir á missa que manda celebrar pelo primeiro anniversario do passamento de seu saudoso chefe, que terá logar amanhã, quinta-feira, 8 do corrente, ás 10 horas da manhã, na egreja matriz de Guaratiba. Antecipa os agradecimentos. (H. 6166)

Roberto Gonçalves de Siqueira

✝ Camilla Mendonça de Siqueira, Christiano Siqueira, senhora e filhos, Frederico Gonçalves de Siqueira, senhora e filhos e demais parentes, agradecem ás pessoas amigas que acompanharam os restos mortaes de seu esposo, pae, sogro, avô, irmão, cunhado e tio ROBERTO GONÇALVES DE SIQUEIRA e convidam para assistirem á missa de setimo dia que se rezará na egreja do Carmo, rua Primeiro de Março, amanhã, quinta-feira, 8 do corrente, ás 9 1|2 horas. (H. 6111.)

Josephina Siqueira Rittes

✝ Antonio Rittes e filhas convidam os seus parentes e amigos para assistirem á missa de setimo dia que por alma de sua prezada esposa e mãe JOSEPHINA SIQUEIRA RITTES, mandam celebrar amanhã, quinta-feira, 8 do corrente, ás 9 horas, na matriz de S. Christovão pelo que se confessam gratos. (H. 6140)

Leocadia Pereira
(CADINHA)

✝ Maria Isabel Becker Pereira, Amalia Pereira, Anna Pereira Zamith e filhos, dr. Waldemar Augusto de Oliveira, esposa e filhos (ausentes), José Patricio de Castro Pereira, Maria Pereira da Silva e familia, Alice H. Pereira Pinto e demais parentes convidam as pessoas de sua amizade para assistirem á missa de setimo dia que mandam celebrar pelo eterno repouso de sua querida e pranteada filha, irmã, tia, sobrinha, prima e parenta LEOCADIA PEREIRA, amanhã, quinta-feira, 8 do corrente, ás 9 1|2 horas, na egreja de S. Francisco de Paula, antecipando desde já a sua eterna gratidão. (H. 6130)

Salustiano da Cunha Moraes
(TIANO)
(NATURAL DE QUATIS DA BARRA MANSA)

✝ Guiomar Ribeiro Ramos e familia participam a todos os parentes e amigos do saudoso e inesquecivel SALUSTIANO DA CUNHA MORAES, que farão celebrar a missa de trigesimo dia de seu passamento, amanhã, quinta-feira, 8 do corrente, ás 9 horas, na egreja de Nossa Senhora do Rosario, em Quatis. Por este acto de religião e caridade se confessam eternamente agradecidos. (H. 6120)

Fernando Carvalho

✝ Sua familia convida a todos os parentes e amigos para assistirem á missa de setimo dia que será rezada por sua alma, na egreja do Divino Espirito Santo (Estacio de Sá), hoje, quarta-feira, 7 do corrente, ás 9 1|2 horas. (H. 5486)

Capitão de fragata Raymundo Caetano da Silva
(3º ANNIVERSARIO)

✝ Antonia Maria da Silva convida os parentes e amigos para assistirem á missa que manda rezar por alma de seu fallecido marido RAYMUNDO CAETANO DA SILVA, em 9 do corrente, ás 9 horas, na egreja do Coração de Jesus, á rua Benjamin Constant. Penhoradissima agradece ás pessoas que assistirem. (H. 5417)

Horacio Nunes da Silva

✝ Viuva e filhos convidam os parentes e amigos para assistirem á missa de setimo dia que mandam rezar por alma de seu inesquecivel esposo e pae HORACIO NUNES DA SILVA, amanhã, quinta-feira, 8 do corrente, ás 9 horas, na egreja de S. Francisco de Paula. Desde já agradecem. (H. 5484.)

Thereza Lopes Drumond

✝ Francisco Machado Drumond e suas filhas, Francellina Lopes Barbosa, Alzira Lopes Salles, Leonór Lopes Drumond, Adriana Lopes Drumond, irmão Alfredo Lopes Ferreira, genros, Manoel e Joaquim Barbosa, Ulysses Salles e netos convidam os demais parentes e amigos para assistirem á missa de sexto mez por alma de THEREZA LOPES DRUMOND, no altar-mór da egreja do Bom Jesus do Calvario, amanhã, quinta-feira, 8 do corrente, ás 9 horas. Desde já muito agradecem. (H. 5403)

João José da Costa
AGRADECIMENTO

Viuva Florinda Lopes da Costa, sinceramente penhorada, agradece a todos os parentes e pessoas de sua amizade que acompanharam á ultima morada os restos mortaes de seu inesquecivel esposo JOÃO JOSÉ DA COSTA, bem assim ás que enviaram telegrammas, cartas e assistiram á missa de setimo dia. (H. 5375.)

Dr. Delphim Moreira da Costa Ribeiro

✝ **Granado & Companhia, extremamente pezarosos pelo passamento daquelle seu mui respeitado amigo, convidam todas as pessoas das suas relações, a assistirem á missa do setimo dia, que por alma daquelle saudoso extincto, mandam celebrar hoje, 7 do corrente, quarta-feira, no altar-mór da egreja de N. S. do Carmo, pelas 10 horas. Desde já agradecem a todos aquelles que se dignarem assistir a tão piedoso acto. (9312)**

Dr. Delfim Moreira

✝ José Machado Carneiro de Abreu e familia farão celebrar hoje, quarta-feira, 7 do corrente, ás 9 1|2 horas, no altar-mór da egreja da Candelaria, missa de setimo dia por alma desse seu parente. (H. 5420.)

FLORICULTURA BARBACENA
Assembléa 113. T. 1837, C. Corôas e Palmas de flôres naturaes por preços modicos. (1843)

João Vieira Pamplona
(DOCA)

✝ Maria Theodora da Conceição Pamplona, Basilissa Pamplona Pereira Pinto, esposo, filho, nora e netos, Augusto Vieira Pamplona e esposa, Estanislau Vieira Pamplona, esposa e filha, Maria José da Conceição Oliveira (ausente), José Bueno Villela, Alpheu da Costa Doria e demais parentes convidam os seus amigos para assistirem á missa de setimo dia que mandam celebrar por alma de seu saudoso filho, irmão, cunhado, tio, afilhado, amigo e compadre JOÃO VIEIRA PAMPLONA, na egreja de S. Francisco de Paula, hoje, quarta-feira, 7 do corrente, ás 9 1|2 horas da manhã, antecipando os seus agradecimentos por esse acto de religião e caridade. (H. 5326.)

Augusto Mitke

✝ Esther de Sampaio Mitke, Fanny Mitke, Thassilo de Sampaio Mitke e senhora, Nelson de Sampaio Mitke, Reinhold Mitke, Hilda Mitke, Walter Mitke, Victor Mitke, Attila Mitke e Maria dos Anjos Coelho de Sampaio e filhos, mui sensibilisados, agradecem a todos que acompanharam á ultima morada o seu extremoso esposo, pae, sogro, genro e cunhado AUGUSTO MITKE e convidam para assistirem á missa de setimo dia que será celebrada hoje, quarta-feira, 7 do corrente, ás 9 1|2 horas, na altar-mór da egreja do Carmo, confessando-se desde já eternamente gratos. (H. 6006.)

Casa Guaraná
a unica que recebe directamente o verdadeiro
Guaraná Maués
Rua do Ouvidor n. 120.
CHARUTARIA PARA'
(7381)

CORRESPONDENTIN

Deutsche Dame sucht Stellung fuer deutsche franzoesische oder auch englische. Correspondenz, Buchfuehrung, Kartotek und Registratur. Erstklassische Zeugnisse. Offerten an die Redaktion dieser Zeitung, unter M. M. (H. 6138.)

GUARANA' MAUÉS
Tratado com Hygiene!
Sem cheiro de Tabaco!
na Rua do Rosario, 96
Depto. geral do Guaraná
(7382)

XAROPE DE SÃO BRAZ

Cura tosse em 24 horas. Infallivel na asthma COQUELUCHE e tuberculose; vidro, 2$500. Em todas as pharmacias e drogarias. Depositos: Rua Marechal Floriano, 55; Uruguayana, 91; casa Huber, e drogaria Barcellos, em Nictheroy. (7412)

FERRAL
ANEMIA-CHLOROSE. Preço: 3$500
A' venda em todas as pharmacias e drogarias. (5599)

DINHEIRO

Dinheiro, empresta-se por promissoria. Avenida Passos n. 32, sobrado. (H. 6.168.)

Casa David Ferro
Tem á venda lindissima collecção de bolsas, meias e pelles para senhoras e senhoritas.
R. 7 Setembro 124
(19600)

PENSÃO NOVA

Alugam-se esplendidos aposentos mobilados, em pensão recentemente montada, a cavalheiros e casaes de tratamento. Rua do Cattete n. 335. Telephone Beira Mar 1.017. (H. 5.568.)

GONORRHÉAS
Antigas ou recentes curam-se em poucos dias e sem dieta, com o uso da INJECÇÃO RICORD, modificada pelo Pharmaceutico José Teixeira Dantas.
PREÇO 2$000
Fabrica: Praça Tiradentes n. 46, antiga Pharmacia Marques. (H 4475)

Dentifricios "CALMETTINA" (elixir e pasta), vendem-se na casa Orlando Rangel, 83 e 85, rua d'Assembléa, e nas pharmacias á Praia de Botafogo, 504, e Avenida Mem de Sá, 143. (9067)

Padaria Carioca
PÃO FAMILIA
Kilo 800 Rs.
RUA LARGA N. 116
(9313)

Officiaes sapateiros

Precisam-se de vinte officiaes para trabalho de homem e senhora, nas casas Luiz XV, á rua da Assembléa n. 92, e na casa Sobral, á rua Gonçalves Dias n. 11. Paga-se pelo trabalho de homem, 14$000 e pelo de senhora, 12$000. (H. 5.573.)

LUVAS

Carteiras, leques, bolsas e meias.
CASA CAVANELLAS
RUA OUVIDOR. 178
(19621)

URGENTISSIMO

Moça de boa sociedade, precisando embarcar para a França, offerece seus serviços como camareira, enfermeira ou ama secca. Cartas nesta folha a P. N. (H. 6.032.)

Fabrica de tecidos

Contrata-se um habilitado mestre de tinturaria, com especialidade em kakis. Cartas na redacção deste jornal a F. P. C. (H. 6.040.)

Cópias á machina

Fazem-se copias á machina com toda a perfeição e o maior sigillo. Rua Conde de Lages 33. Tel. C. 3414. (H. 5283)

CHALE

Compra-se um hespanhol legitimo, em bom estado. Cartas neste jornal com preço, a X. M. (H. 5.267.)

VENDE-SE

Uma casa á rua Santo Amaro n. 29, casa n. X — Cattete, com esplendida vista para o mar, pomar com arvores fructiferas, etc. Tratar á rua Silveira Martins n. 132, das 10 á 12 e das 12 ás 16 horas, á rua General Camara n. 389, sobrado. (H. 6.050.)

Mme. CAMPOS

Participa a suas amigas a sua residencia particular, na rua Barão de S. Gonçalo n. 22, sobrado, esquina da avenida Central. (H. 6.049.)

JOIAS

Compra-se de platina, brilhantes, ouro e prata. Concerta-se e fabrica-se qualquer joia. Rua dos Andradas n. 36. Telephone Central 2936. (H. 6.038.)

GUARDA-LIVROS

Com muita experiencia, tendo noções precisas das linguas ingleza e franceza para o commercio, aceita escriptas avulsas para os periodos de 4 a 5 horas, podendo incluir correspondencia á machina. Dirija-se a A. R., rua V. Inhauma 53, 2º andar. (H. 5.226.)

COPACABANA

Em casa de familia distincta alugam-se mobilados e com pensão, uma sala de frente com entrada independente e mais dois quartos. Trata-se a rua Barcellos n. 41. (H. 5343.)

Theatro Municipal

Vendem-se dois balcões letra C, no centro, para cinco recitas do segundo turno. Informações telephone Beira Mar 261. (H. 5377.)

GABINETES

Aluga-se para medicos ou dentistas dois excellentes consultorios, com agua corrente, sala de espera, etc.; á rua Uruguayana n. 170. (H. 5.374.)

OLARIA

Arrenda-se uma fazenda muito proxima desta capital, com antiga olaria e muita lenha. Toda producção poderá ser exportada por mar ou pela estrada de ferro. Cartas na redacção desta folha com as iniciaes C. D. (H. 5.373.)

Bordados á machina

Senhora habilitada acceita encommendas de bordados á machina e discipulas. Informações á rua Buenos Aires n. 60, sobrado — Frente. (H. 5.369.)

LAMPADAS

Osram, 10, 16, 25, 32 e 50 velas, a 1$800. Rua dos Andradas 99. (H. 6.099.)

SITIO

Vende-se um de terras proprias, com cinco alqueires, em Alcantara — (Nictheroy), clima excellente, boa agua, casa para moradia, cocheira, casa de farinha, dois pastos, grandes pomares, cannaviaes. Para tratar com Oscar de Carvalho, á rua General Camara 328. Telephone Norte n. 1.738. (H. 5.282.)

Renard Marron

Perdeu-se um, segunda-feira, na secção das 4 e 40 do cinema Odeon. Gratifica-se generosamente a quem entregar na rua Visconde Rio Branco n. 49 — Pharmacia. (H. 6.066.)

SERVENTE

Precisa-se de um bom servente para pharmacia, para limpeza e lavagem de vidros. Rua das Laranjeiras 381. (H. 6.072.)

PHARMACIA

Precisa-se de um bom manipulador que seja bastante desembaraçado e dê referencias. Bom ordenado, sendo escusado apresentar-se quem não estiver em condições. Rua das Laranjeiras n. 384. (H. 6.073.)

SOBRADO

Aluga-se com cinco quartos, duas salas, etc. Predio novo. Rua Pedro Americo 57. Trata-se á rua do Cattete n. 57. (H. 6.075.)

PROFESSORA

Deseja-se encontrar uma professora que queira ensinar a quinze creanças mais ou menos, em cidade do interior. Ordenado de 200$ a 250$, para começar, livre de todas as despezas, inclusive passagens. Tratar com o dr. Azevedo, á rua do Rosario n. 148, sala 5, das 13 ás 15 horas. (H. 5266.)

MOBILIA

Vende-se um bonito grupo para sala de visitas, composto de sete peças. Preço modico. A' rua Vasco da Gama n. 166 (proximo á rua Marechal Floriano). (9.320.)

ALUGAM-SE

Lindas salas e quartos, bem mobilados com ou sem pensão, a senhores de tratamento, em casa de familia estrangeira. R. Conde do Lage n. 2. (9331)

PIANO ERARD

Vende-se magnifico de cauda, grande formato, Caixa Jacarandá; informações Sr. Pinheiro, 14 rua Visconde Rio Branco, loja. (H 4996)

Grupo de 2 casas

Compra-se um nas ruas Haddock Lobo, Conde de Bomfim ou transversaes; carta com todas as informações, por obsequio, ao sr. Manoel Maia, rua Uruguayana n. 119. (H 5142)

COLLEGIO SANTO IGNACIO

Uniformes collegiaes

Vendem-se por menos da metade do custo as seguintes peças em perfeito estado para menino de 14 á 15 annos: 1 uniforme azul marinho com bonet; 1 uniforme branco com bonet; 1 capa azul marinha, forrada superior, com capuz, não usada; 1 par de perneiras não usadas; 1 cinturão novo; para ver na loja da rua Humaytá n. 111; telephone Sul 2999. (H 5110)

Mme. MARIETTA

Massagens medicas e de belleza. Applica injecções a preços modicos. Consultorio: rua Gonçalves Dias n. 30, das 3 horas em deante. Telephone Central 2678. Residencia: Telephone C. 1929. Attende chamados. (H. 1674.)

Ideal mistura de cereaes

(AVEIA, CENTEIO, CEVADA E TRIGO)

O mais poderoso fortificante prescripto pelas summidades medicas. — "Casa da India", rua do Ouvidor, 57. (5825)

DINHEIRO
Casa Campello

**Empresta sobre joias, mercadorias e tudo que represente valor.
TRAVESSA DAS BELLAS ARTES N. 5, esquina da Avenida Passos n. 29-A. — Telephone Norte 6922.** (8982)

BARATA HISPANO-SUIZA

Vende-se ou troca-se por um carro americano de maior lotação. Informações pelo telephone Beira Mar n. 4.195. (H. 4.832.)

GADO ZEBU'

Vende-se no recinto da Exposição, na rua General Canabarro, 20 novilhas puro sangue Guzerat, prestes a darem crias, e 20 Garrotes, tambem Guzerat, de 1 1/2 a 2 annos. Informações no recinto com o proprietario Galileu Carneiro Pinto ou seus encarregados. (H. 4831.)

Predio e terreno na Praia de Botafogo

Por motivo de partida para Europa, vende-se em condições excepcionaes o predio da Praia da Saudade n. 7, prestando-se para ser transformado em palacete, maravilhosamente situado. Trata-se no mesmo, a qualquer hora do dia. Negocio directo. (H 4493)

ESCRIPTORIOS

Alugam-se uma sala de frente com tres sacadas e mais tres escriptorios juntos ou separados; na rua Gonçalves Dias n. 30. (H. 3.893)

LANDAULET

Vende-se esplendido, de particular. Para ser visto á rua Haddock Lobo n. 74. (H. 4.543.)

LYCEU NAVAL

Estão funccionando as aulas de mathematica, Physica, Chimica, Historia Natural, Francez, Inglez; as dos cursos de pilotagem, commercio, mechanicos, etc. Turmas reduzidas. Admissão ás Academias. Diurno e nocturno. Rua da Carioca n. 26, 2º andar. (H. 3642.)

PENSÃO ROGE'

Rua Voluntarios da Patria 286. Tel. Sul 3462
Alugam-se aposentos de 1ª ordem a familias e cavalheiros. (H 4986)

SOBRADO

Aluga-se por poucos mezes um excellente salão corrido. Para ver e tratar á rua da Alfandega n. 103. (H 6056)

AUTOMOVEL

Vende-se um double-phaeton de fabricante europeu. Ver e tratar á avenida Oswaldo Cruz n. 73. (Ligação), com o sr. Martin. (H. 5256.)

Enxofre italiano

EM CANUDOS
Purissimo. Qualquer quantidade. Companhia Puglisi. Rua Buenos Aires n. 80, sobrado. Telephone Norte 6.161. (H. 6.014.)

Sala em Botafogo

Aluga-se uma a casal de fino trato com ou sem pensão, em casa de familia. Rua Bambina 136. (H. 6.031.)

ALFAFA

Qualquer quantidade, preço baratissimo. Companhia Puglisi, rua Buenos Aires n. 80, sobrado. (H. 6.013.)

Linha Auxiliar ou Rio d'Ouro

SITIO E CASA
Precisa-se arrendar um até Andrade Araujo ou Heliopolis, que tenha pomar e alguma terra de cultura. Mandar carta com todas as informações a Dick, rua Vaz da Costa n. 83. — Inhauma. (H. 5269.)

SERRA CIRCULAR

Vende-se uma grande serra circular dupla, com avanço automatico, por corrente, do fabricante Haig. Rua Vasco da Gama n. 166. (9.319.)

ARMAZEM

Aluga-se, grande, somente para deposito; Cosme Velho, Laranjeiras, bonde á porta; informações com Antonio Ribeiro, 14 rua Visconde Rio Branco, loja. (H 4997)

Pó de arroz do Lar

O mais adherente e o mais perfumado.
Em todas as perfumarias.
Deposito: Perfumaria Silva, R. do Theatro n. 9 — Caixa 2$500. (5470)

Theatro Lyrico

Bilhetes para a companhia Leopoldo Fróes, vendem-se na Locação Theatral, no pequeno saguão do Jornal do Brasil. Tel. C. 3891. (H. 2572.)

PIANOS

CASA SONORIDADE
Mudou suas officinas para a avenida Salvador de Sá n. 190. Afinações, concertos em harmonium, autopianos e outros instrumentos. Acceita chamados por escripto. (H. 3.966.)

MORENO & C.ª

**Oleos lubrificantes, graxas, gachetas, tintas e vernizes
RUA BUENOS AIRES, 241
Telep. Norte 799
(H 322)**

WAGONETES DECAUVILLE

Vendem-se 32 em bom estado. Informações com Magalhães, na rua Visconde de Inhauma n. 57, 1º andar. Telephone Norte n. 6.809. (H. 4.722.)

Gallos Plymouth Carijós

Vendem-se lindos e novos exemplares desta raça por preço reduzido; na rua S. Francisco Xavier 66. (H. 4.762.)

SITIO

Compra-se um sitio, pelo menos 100 x 200 metros, perto do bonde ou estrada de ferro. Offertas a esta folha sob R. E. D. (H. 2.917.)

BOA FAZENDA

NEGOCIO DE OCCASIÃO
Vende-se uma optima, com boa casa de morada, e muitas outras dependencias, tulhas para deposito de cereaes, céva e curral para porcos etc. Terras de 1ª qualidade para toda e qualquer cultura, varzeas araveis, lavoura de cafés novos, grande pomar, canavial, mandiocal e muitas outras bemfeitorias; moinho para fubbá, boa aguada, bons capoeirões, boas pastagens fechadas; logar alto e salubre, perto de estação da Estrada de Ferro e da capital
Vende-se com gado, animaes, porcos criação, etc.; para melhores informações por favor na rua Theophilo Ottoni 84, Rio. (H 4860)

PENTEADEIRA

Recem-chegada — Ondulação Marcel. Attende a domicilio; dá lições e tingem-se cabellos; na praça Tiradentes 85, 2º andar. Telephone Central 4.548. (H. 3.628.)

O que é verdade

é que a Joalheria Valentim vende barato de facto, e compra qualquer quantidade de joias velhas ou novas, sendo de boa procedencia; paga o maximo do valor. Rua Gonçalves Dias n. 37, telephone 994, Central. (8547)

Grande sala de frente

Com 3 saccadas, aluga-se á rua do Ouvidor 71, 1º andar. (9257)

Avenida Rio Branco 131 e 135

Inventor de retratos é o Rangel no relogio Omega, que vende acreditada marca a 130$000, 20 linhas ouro, com o retrato esmaltado no mostrador. Temos joia, como sejam: broches, alfinetes de gravata, medalhas, abotoaduras, anneis, pulseiras, carteiras, desde a ouro baixo até 18 kilates, todos estes artigos são para retratos esmaltados e esmaltes, vitrificados a fogo, temos medalhas que, fazemos qualquer retrato que desejem, para tumulo e fazemos bronzes e todo e qualquer trabalho de arte. Empresa Americana de Artes. Gerente, A. RANGEL. (H 201)

CHACARA

Compra-se ou aluga-se uma que tenha boa casa, com tres quartos e installações, em grande área de terreno perto de bonde, na Bocca do Matto ou Jacarépaguá. Tratar com o sr. Raul, na rua do Rosario n. 138, loja, das 10 ás 4 horas da tarde. (H. 5336.)

Casa no Cattete

Cede-se uma de aluguel de 200$000 mensaes, ficando o pretendente com moveis e louças no valor de perto de 1:500$000. Cartas neste jornal para B. A. (H. 5290.)

VESTIDOS

Commodos e chics são os vestidos feitos por Irene Boldrini, especialista em seda e lã; concerta, reforma e vae tratar e provar a domicilio. Telephone Beira Mar n. 1285. Rua Santo Amaro n. 126. (H. 5.304.)

Moveis a preços reduzidos

MARCENARIA BRASILEIRA
16ª Secção da Companhia Edificadora.
Rua da Constituição, 11
(9186)

Empreiteiro para tiragem de lenha

Precisa-se de um empreiteiro que disponha de pessoal e de tropas para uma grande exploração de lenha. Faz-se contrato. Trata-se na rua General Camara 32, sobrado, sala dos fundos. (H. 5286.)

Mestre de fiação e montador

Pessoa habilitada, trabalhando longos annos neste mister, offerece seus serviços. Cartas á rua S. José n. 116, sobrado, com as iniciaes F. M. (H. 5279.)

ARROZ

Vende-se, branco, do Norte, a 36$000 o sacco, com 60 kilos; na rua S. Pedro, 142. (H 6174)

DR. OCTAVIO DE ANDRADE

De volta de sua viagem ao interior, reassumiu o serviço clinico. (H. 5.285.)

Mobilia para sala de jantar

Vende-se uma rica mobilia para sala de jantar, com 16 peças novas. Rua 20 de Novembro 454. Ipanema. Urgente. (H. 5.340.)

Mobilia de quarto

Vende-se uma com nove peças, fabrico Red-Star, em perfeito estado, de pessoa que se retira. Preço modico. Ver e tratar na rua Oliveira Fausto n. 17, Botafogo, das 8 ás 11 horas da manhã. (H. 5344.)

FAZENDA

Vende-se uma boa fazenda a uma hora de viagem de Nictheroy, com 400 alqueires de terra em mattas virgens, capoeirões e pasto cercado de arame farpado. Esplendida casa de morada, installada com todo o conforto em clima saluberrimo, com grande abundancia de agua de cachoeira; vargens para cultura de canna, arroz, milho, feijão, etc.; 150 cabeças de gado de raça; plantações de canna promptas para moagem; machinismos para aguardente e farinha; tropa arreiada, carros de bois, etc. Informações com Corrêa, das 2 ás 4, á rua Sete de Setembro 40, Casa Grandella, Rio. (H. 4850.)

Mme. MISSICK

Colletes, cintas e Soutiens Gorges. Rua da Carioca n. 12, 1º andar. (H. 5.101.)

1º ANDAR

Aluga-se, o da rua Uruguayana n. 84, servido por elevador; trata-se na rua S. Pedro 118, com o sr. Fragatá. (H 4948)

Praia do Flamengo

CASA 1:500$000
Precisa-se alugar uma casa, no Flamengo, Ligação, Botafogo ou immediações, de aluguel até .... 1:500$000 mensaes, sem intermediarios. Carta com informações á caixa do correio 932. (H.3964).

PARA OS POBRES

A maior solução
E o melhor arranjo,
E' usar só sabão
Da marca "Pé de Anjo".
A' venda em todos os armazens de molhados. (H 2688)

HEMORRHOIDES

A milagrosa pomada "Manoelina", cura infallivel as hemorrhoides, allivio instantaneo; cura certa em 6 dias, por mais chronica que seja sem operação. Approvada pela directoria da Hygiene, sob o n. 111.
Vende-se na Pharmacia Popular. Av. Gomes Freire n. 55. Tel. Cent. 4909. (H 2059)

Ajudante de escriptorio

Precisa-se de um rapazinho com boa calligraphia e que escreva perfeitamente á machina. Tratar á rua Senador Vergueiro n. 147. (H 5368)

OURO e PLATINA

Prata de 50 a 200 réis; joias, com brilhantes e pedras preciosas; compra-se e quem melhores preços paga é a casa da rua Buenos Aires n. 216, (antiga do Hospicio), officina de ourives e lapidação de diamantes. (H 5495)

Dinheiro em 2 horas

Pensionistas do Thesouro e funccionarios publicos, activos e aposentados, em geral; guarda civil, agentes e commissarios de policia. Telegraphos e Correios. Prazo de 20, 30 e 36 mezes. Juros modicos. Fazem-se quitações para todos os Bancos. Empresta-se sobre promissorias. Avenida Passos n. 32, sobrado. (H 6194)S

Rs. 25:000$000

Dá-se até á quantia de 25 contos de réis, sob hypotheca de predios bem localizados, a juros bastante razoaveis. Trata-se com Antonio Furtado rua Buenos Aires n. 38, 1º andar, sala 1. Telephone Norte n. 6891. (H. 3.755.)

ICARAHY

Gut moeblierte Zimmer mit Pension in der Naehe der Praia zu vermieten. Rua Coronel Moreira Cesar n. 210. (H 6125)

RAQUETTES

Inglezas, francezas e americanas

Rêdes, poteaux e bolas para tennis

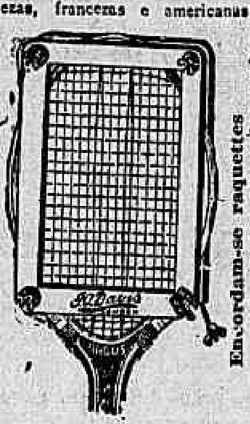

Encordam-se raquettes como no estrangeiro.

CASA GRÃO TURCO — Ouvidor, 98
Telephone, Norte, 4.034
(19644)

PHARMACIAS

Vendem-se cinco bem localizadas, sendo duas a 6 contos e tres a 4 contos. Facilita-se o pagamento. Cartas a B. B. B., neste jornal. (H. 5.542.)

MOTOCYCLETTAS

Novas e usadas, a todos os preços. Avenida Salvador de Sá n. 187. (H. 5.540.)

Armazem no centro

Aluga-se o da rua da Prainha n. 48. Pode ser visto das 11 ás 5 horas da tarde. (H. 5.528.)

MOTOSACOCHE

Motocycleta Motosacoche vende-se uma, força 4 H. P., em perfeito estado e licenciada. Rua dos Andradas n. 59. (H. 5.524.)

CHACARA

Aluga-se mediante contrato ou vende-se, com ou sem mobilia, uma chacara na rua dr. José Hygino n. 99; perto da rua Conde de Bomfim; é chacara muito bem plantada, com pomar e horta, possuindo casa confortavel com nove dormitorios e correspondentes dependencias. Vende-se egualmente um auto Renault, torpedo, 45 cavallos, em perfeito estado. Tratar com a proprietaria, na mesma casa. (H. 5.472.)

CREADO

Precisa-se de um rapaz até 16 annos, para copeiro e outros serviços; á praia do Flamengo n. 62. (H. 5434.)

Loja para barbeiro

Aluga-se uma esplendida, no melhor ponto do largo do Machado. Trata-se na mesma praça n. 31. (H. 5.475.)

PLUMISTA

Precisa-se de uma que saiba bem emplumar. Rua Visconde de Itauna n. 151, 1º andar. (H. 5.552.)

ALUGA SE

Distante do centro quinze minutos, dois bons quartos, bem mobilados, a senhores de fino trato, sem pensão, em casa de familia. Quem desejar telephone para Beira Mar n. 2937. (H. 5554.)

Casa mobilada em Copacabana

Aluga-se parte para casal ou a um cavalheiro. Trata-se na rua dos Ourives n. 141. (H. 5.477.)

A PREVIDENCIA

CAIXA PAULISTA DE PENSÕES
Vendem-se duas cadernetas de socio contribuinte, dando já pensões?!!!!?. Trata-se na rua do Cattete n. 77, das 3 ás 5 horas. (H. 5.442.)

EMPREGADO COMMERCIAL

Moço brasileiro de 18 annos, com conhecimentos theoricos de escripturação, offerece-se para escriptorio. Escreve á machina e sabe um pouco de taquigraphia. Cartas nesta redacção a E. C. M. (H. 6.123.)

CASA

Compra-se um predio até á importancia de 15 contos; situado proximo á Central, entre as estações de São Christovão e Riachuelo, tendo pelo menos tres quartos, alem das outras dependencias. Propostas detalhadas a Antonio Furtado, á rua Buenos Aires n. 38, sobrado, sala 1. Telephone Norte n. 6.891. (H. 6.126.)

Predio á praça Tiradentes 39

Alugam-se os tres andares, sobrado, do predio acima. Trata-se na rua da Quitanda 56, sala 5, das 16 ás 17 horas. (H. 6.135.)

ALUGA-SE

O vasto segundo andar do largo da Carioca n. 11, para grandes escriptorios commerciaes ou esplendida residencia de tratamento. Trata-se no primeiro. (H. 6.147.)

Negocio de occasião

TERRENO
Pessoa que se retira da capital vende um em local bem situado, á praia de Botafogo. Trata-se á rua Santo Henrique n. 3 — Fabrica, proximo á rua dos Araujos. (H. 6.148.)

Predio no centro

Aluga-se um; trata-se com o sr. Fernandes no largo da Carioca 6. (H. 6.151.)

Officiaes oleiros

Acceitam-se propostas de oleiros para manipulação e collocação de campanas em manilhas de barro. Propostas para pagamento por peça. Queiram dirigir-se por favor, a Alberto Paolucci & Comp., — Tiradentes — Estrada de Ferro Oeste de Minas. (H. 6162)

VIAJANTE

Rapaz cearense, com 27 annos de edade, conhecedor das praças do Norte, acceita collocação, offerecendo as melhores referencias. Cartas á caixa postal 678. (H. 6139.)

CASA

Compra-se uma pelo preço de 30 a 40 contos, do Cattete a Botafogo, construcção moderna, com tres a quatro quartos e todos os requisitos da hygiene. Informações pelo telephone Sul 1487. (H. 5.451.)

PHARMACIA

Precisa-se de um bom pratico, na pharmacia Lima. Rua da Conceição n. 2 — Nictheroy. (H. 5.453.)

Empregados mensaes

Precisam-se de empregados mensaes de confiança e de bôa saude; na rua Luiz Gama n. 11, sobrado, das 2 ás 4 horas da tarde. (H. 5.455.)

TRAPICHE

Aluga-se um com 1000 m2., no Caes do Porto, a vagar em agosto; informes á rua Carlos de Carvalho n. 57 — Morro do Senado. (H. 5.461.)

Aluga-se para commodos ou pensão

Predio com quinze magnificos aposentos novos. Rua dos Invalidos 138. (H. 5462)

JOANNA D'ARC

Está á venda na Livraria Drummond — Rua do Ouvidor n. 76 — e na administracção da Estrella do Mar — Rua Ruy Barbosa 226 — o numero especial desta revista, em que são descriptos os feitos maravilhosos largamente illustrados, de S. Joanna d'Arc, o processo em que a heroina de Orléans foi condemnada a ser queimada viva, e a sua iconographia. (H. 5.464.)

CASA

Precisa-se uma com dois ou tres quartos, duas salas e demais dependencias, nas estações de S. Christovão, S. Francisco Xavier, Riachuelo e Sampaio. Dá-se bom fiador. Quem tiver deixe cartas indicando rua, numero e preço nesta redacção, para R. R. A. A. (H. 5.401.)

CAPITALISTAS!

Quem compra a sensacional

INVENÇÃO

de um cofre realmente seguro contra ladrões? Prompto alarme. E' indifferente que o ladrão venha com chave-falsa, explosivos, ou drogas, apparelho de liquifacção, interrupção de corrente ou curto-circuito.

ABSOLUTAMENTE NÃO FALHA

graças á sua construcção. A invenção é muito ampliavel e apropria-se não só á segurança da caixa do negociante, como tambem a dos bancos, financistas, etc.

Póde-se adaptal-a não só a quartos como tambem a casas para garantia. Servem tambem para assegurar a intranspunibilidade de celulas para criminosos, etc.

Modelo para experiencia á disposição unicamente de interessados.

**Collegio Patria, Gramado, Itaquara
Rio Grande do Sul - Brasil**
(9345)

IMPOTENCIA

syphilis, estreitamentos urethraes, cura electro-medica certa, radical
DR. CAETANO JOVINE
Rua S. José, 56 — De 1 ás 5 da tarde — Teleph. C. 2155 — (9321)

Não temer **Colicas, Azias e Indigestões**

ELIXIR DORIA

CURA
todas as molestias do ESTOMAGO e INTESTINOS, FIGADO e RINS, em todas as edades, sem resguardo.
Cura o máo halito

ENCONTRA-SE á venda em todas as pharmacias e drogarias. Depositario no Rio de Janeiro — SILVA, GOMES & C. — Drogaria SUL AMERICANA, Rua 1º de Março 149 e 151. 9311)

BONS RE SULTADOS NA ASTHMA

Experimentei um vidro da Solução de Hartmann contra bronchite asthmatica, chronica e obtive resultado satisfactorio. — *Faustino Cabrera.* — Villa Industrial. — Campinas. (H 3491)

"URIC"

EM TABLETTES
Pharmaceutico Theophilo de Andrade. Medicamento homœopatha que dissolve e expelle o acido urico, empregado nas dores dos rins, arthritismo, calculos, areias, bilis, artereo-sclerose, obesidade, gotta, eczemas e todas as perturbações do apparelho urinario. Não tem dieta. Granado & Filhos e Casa Pacheco. Preço 2$500. (4681)

CAVALLO

Vende-se um tordilho, de sangue, para sella, com 1.70 cm. de altura, muito manso e com alguma escola. Ver e tratar á rua Visconde de Silva n. 32 — Botafogo. (H. 5.502.)

CASA

Compra-se uma em centro de terreno, na rua Conde de Bomfim ou transversal. Trata-se com o dr. Castro, á rua do Rosario n. 103, loja. Não se acceita intermediarios. (H. 5.427.)

Machina Singer

Vendem-se duas machinas de costura e bordar Singer, sendo uma gabinete, e uma meio gabinete; na rua do Hospicio n. 297, sobrado. (H. 6.170.)

Side-car Indian

Compra-se. Offertas a Serpa, Caixa postal 745. (H. 6.187.)

Motores electricos

Monoph: e tripha: de 1/2, 5, 23 e 24 H. P. Vendem-se á rua do Cotovello 27. (H. 6191.)

AUTOMOVEIS

Vendem-se usados, boas marcas. Tambem se vendem carros novos. Informações á rua da Quitanda n. 56, sala 5, de 1 ás 2 horas. (H. 6193.)

Motores electricos

Encontram-se de 1/2, 15, 25 e 30 H. P. e uma bomba centrifuga, de 3/4 H. P., de 22 metros de altura; serra circular com folha; á rua Treze de Maio n. 7. (H. 6.196.)

Vaccas leiteiras

Vende-se um lote de vinte. Informa-se na pharmacia da rua Riachuelo n. 391. Telephone Central 2360. (H. 6.190.)

S. GONÇALO

Vende-se na rua dr. Alberto Torres, um predio para familia, com dez commodos, installação electrica, agua, esgotos, tendo 32 metros de frente e fundos até o mar, completamente arborizado. Trata-se á rua das Neves n. 102, em Neves. (H. 5406.)

ESCRIPTORIO

Pessoa competente acceita escriptas avulsas. Cartas nesta redacção a R. M. (H. 5.409.)

PREDIOS

Vendem-se os predios ns. 95 e 97 da rua do Chichorro; tratar com o sr. Jatahy á rua Sete de Setembro 145, das 4 ás 6 horas da tarde. Telephone Norte 3578. (H. 5.412.)

PALHÕES

Para litros, meio litros, garrafas e meia garrafas, do conhecido industrial do Estado do Paraná, Carlos Koehler Asseburg. Encommendas, etc., com o seu representante nesta praça, A. Lyon Robertson. Rua Theophilo Ottoni 83, 1º andar. (H. 5.414.)

ARMAZEM

Aluga-se o espaçoso armazem, com armação, para seccos e molhados ou boa confeitaria; tem casa para familia, quintal e entrada independente. Na rua 24 de Maio n. 274. Trata-se ao lado 272, E. Sampaio. (H. 5.418.)

SITUAÇÃO

Vende-se uma, douze alqueires, criações; gado, porcos, gallinhas e animaes de sella; matto para tiragem de lenha. Informações á rua da Passagem n. 13 — Botafogo. (H. 5.436.)

Balas e caramellos

Precisa-se de um perfeito fabricante. Trata-se com Durval, á rua Visconde de Inhauma 63, escriptorio. (H. 5449.)

MOTOCYCLETTA

Vende-se uma marca Indian, em perfeito estado e com cesta. Para ver e tratar á rua Barão de S. Felix n. 120. Companhia de Transportes e Carruagens. (H. 5.441.)

AMA SECCA

Precisa-se de uma para creança de um anno e que saiba de costura, sendo de meia edade e branca. Rua do Bispo n. 226. (H. 5.430.)

Casa em Copacabana

Aluga-se com contrato o predio da rua Annita Garibaldi n. 14, com duas salas, tres quartos, banheira, gaz, luz electrica e bom quintal. Está aberto. (9.355.)

Especifico da grippe

EUCEINA WERNECK

FAZ ABORTAR A INFLUENZA

Venha ou não acompanhada de febre.
(19647)

BAICURÚ
ELIXIR
Puro vegetal, cura certa das molestias das Senhoras e Lymphaticas
(2771)

Sta. GABRIELE HAUSER, nascida em Weidenau (Silesia de Austria)

Ultimamente residente no Rio de Janeiro, é procurada com urgencia para communicar immediatamente o seu endereço ao advogado sr. CARL SCHNEIDER, Muenchen, Wuerstenfelderstrasse, 10, II andar, visto ser contemplada herdeira do fallecido primeiro tenente LUDWIG ZORN, morto em Setembro de 1918. A todas as pessoas que estiverem scientes da residencia da Sta. GABRIELE HAUSER, aqui, pede-se mandar noticias ao ENDEREÇO ACIMA DECLARADO, garantindo-se consideravel recompensa. (9.344.)

BEXIGA, RINS, PROSTATA, URETHRA, DIATHESE URICA E ARTHRITISMO

A UROFORMINA, precioso antiseptico desinfectante e diuretico, muito agradavel no paladar, cura a insufficiencia renal, as cystites, pyelites, nephrites, pyelo-nephrites, urethrites chronicas, catharro da bexiga, inflammação da prostata. Evita o typho, a uremia, as infecções intestinaes e do apparelho urinario. Dissolve as areias e os calculos de acido urico e uratos.

Nas pharmacias e drogarias. Deposito: Drogaria Giffoni — Rua Primeiro de Março n. 17. (5483)

Limousine Renault

Vende-se uma nova, licenciada. 4 cylindros, 14/20 H. P., muito propria para a actual temporada lyrica. Informações á avenida Rio Branco n. 128, 1º andar, com Pio Azevedo, das 11 ás 12 e das 17 ás 18 horas. (9.355.)

**Padaria Carioca
PÃO BRASIL
Kilo 700 Rs.
RUA LARGA N. 116**
(9313)

ARMAZEM

Aluga-se muito espaçoso. Rua Pedro Americo 57. Trata-se á rua do Cattete 57. (H. 5.564.)

FORTALECENDO

**Restabelece todas as funcções o *Vinho Tonico Phosphatado das Tres Quinas Bittencourt.*
111, R. Uruguayana, 111**
(4070)

SALA 8

Edificio do Odeon. Francez pratico. Inglez pratico. Allemão pratico. Tachygraphia ingleza. Tachygraphia portugueza. Cada professor ensina a sua lingua moderna. Turmas pequenas (20$000 mensaes). Lições particulares. (H. 5495.)

CUIDADO COM A SAUDE!!!!

**Percevejos são os transmissores de innumeras doenças perigosas!
TITUS 13 applicado uma vez, cada tres mezes, eliminará por completo os insectos e suas larvas. Encontra-se em todas as Drogarias. Preço 1$500.**
(2780)

CINEMA RIO

Largo da Cancella
AVISO

A's exmas. familias deste bairro o cego Mendonça, não tendo recebido ainda a passagem nem parte de seu beneficio para pagamento adeantadamente do espectaculo e recusando-se o proprietario deste cinema a entabolar um accordo com o abaixo assignado, venho por este meio agradecer a v. ex. e prevenir a transferencia do seu beneficio para quando se annunciar. (H. 5580.)

**Padaria Carioca
PÃO BRASIL
Kilo 700 Rs.
RUA LARGA N. 116**
(9313)

Capsulas contra influenza de "Vita"

Indicadas com seguro effeito no tratamento das bronchites, resfriados, acompanhados de febre, tosse, dores de cabeça, debilidade geral. Nas pharmacias e drogarias. Deposito: Rodolpho Hess, rua Sete de Setembro ns. 61 e 63 — Rio. (9.265.)

Mme. LLOYD ARANTES

de regresso a Paris, está liquidando o restante de sua collecção de vestidos soirée e passeio, chapéos, lingerie de seda e peignoirs.

Palace-Hotel.—Sala 104. (H. 5194)

PHARMACIA

Precisa-se de um menino de 14 annos para servente. Rua S. Januario n. 46 — S. Christovão. (H. 5.498.)

O Curatosse

tambem cura bronchites, rouquidões, asthma, coqueluche, resfriados, influenza, catarrho pulmonar. Em todas as pharmacias e drogarias e na drogaria Pacheco. Vidro 2$. Fabrica: Boulevard 28 de Setembro 326. (H 4477)

"915 Homœopatha"

EM TABLETTES
Dynamisação em primeira centesimal do 914 (Neo-Salvarsan), pelo pharmaceutico Theophilo de Andrade. Empregado contra a SYPHILIS em todas as suas manifestações, taes como: rheumatismo, feridas, manchas da pelle, eczemas, empingens, espinhas, escrophulas, dorthros, erysipelas, bubões, tumores, etc. Não tem dieta. Preço 2$500. Granado & C., Casa Pacheco, Casa Huber e rua Uruguayana, 91. (..6.)

COLLEGIOS

O DE MAIOR RENOME E TRADIÇÕES NO BRASIL — O GYMNASIO PIO AMERICANO — Rua Teixeira Junior 48 — Tel. V. 1.041. (8515)

COLLEGIO ALDRIDGE

**Instituto Inglez de Ensino — (Fundado em 1913)
Praia de Botafogo, 374. Telephone, Sul, 851.
— RIO DE JANEIRO. —**

CURSOS: Preparatorios, Secundario, Preliminar e Jardim da Infancia.

INTERNATO, EXTERNATO E SEMI-INTERNATO.

Os directores previnem aos srs. paes de seus alumnos que as férias terminam no dia 11 do corrente e que *as aulas se reabrem no dia 12*, devendo todos estar presentes neste dia, para boa ordem e regularidade da iniciação dos trabalhos escolares do 2º periodo lectivo.

De bom aviso acham os directores chamar a preciosa attenção dos srs. interessados para o Curso JARDIM DE INFANCIA, ultimamente creado em seu Collegio. Este curso se acha montado com todos os requisitos para o ensino intuitivo, como é comprehendido pela pedagogia moderna, podendo garantir aos srs. paes, encontrarem nelle tudo quanto possa ser proporcionado de melhor na formação da intelligencia, da vontade e do caracter dos pequeninos matriculandos.

A matricula para todos os cursos do seu Estabelecimento de Ensino se acha aberta e que em referencia a ella podem ser pedidas informações na Secretaria do Collegio, das 9 ás 18 horas, ou na Casa Crashley, á rua do Ouvidor, 58, nesta cidade.

Rio, 6 de Julho de 1920. (10030)

Lyceu Franco-Inglez

INTERNATO, SEMI-INTERNATO E EXTERNATO
Rua Senador Vergueiro n. 219

Jardim da infancia e curso preliminar, médio, de preparatorios e commercial

As aulas deste estabelecimento de ensino primario e secundario Acham-se funccionando, desde já com a maxima regularidade.
NOS EXAMES EFFECTUADOS NO COLLEGIO PEDRO II O LYCEU FRANCO INGLEZ OBTEVE A MAGNIFICA PORCENTAGEM DE 93 % DE APPROVAÇÕES COMO SE PODE VERIFICAR NA LISTA APPARECIDA NOS JORNAES DO DIA 11 DE JANEIRO P.P.

Corpo docente: — Drs. Bernardino Vieira Lima, lente da Escola Militar; João F. de Lima Mindello, lente da Escola Militar; Cecil Thiré, do Collegio Pedro II; Adrien Delpêche, do Collegio Pedro II; A. Menna Barreto, do Collegio Pedro II; Pedro Cardoso, professor cathedratico do Lyceu de Artes e Officios; Lucas de Moraes e Castro, ex-professor do Collegio Pedro II; Brant Horta, professor da Escola Normal; sr. Alvaro Gastão de A. e Mello, Marius Henry, Antoine Van Lier, Maurice de Wael, Scott, C. W. Armstrong, Madame Maurice de Wael.

Na secretaria do Lyceu, já se acham abertas as matriculas para o corrente anno lectivo.

Prospectos e informações por especial favor com os Srs. Crashley & C.ª, rua do Ouvidor, 58; Santos Jacintho, Assembléa, 41 e na secretaria do Lyceu Franco-Inglez.

OS DIRECTORES:
Charles W. Armstrong,
Maurice de Wael. (4482)

Botafogo-Collegio

Externato e internato. Rua Voluntarios da Patria n. 346. Telephone Sul 2.167. Matriculas para todos os cursos diurnos e nocturnos. Directores: Amelia Campos Mattos e Alvaro P. Martins. (H 5263)

Pensão Manchester

RUA DAS LARANJEIRAS, 187
Alugam-se salas luxuosamente mobiladas, centro de jardim, casa de primeira ordem, cozinha superior, bondes de cinco em cinco minutos. (H. 5.558.)

Exija a marca experimentada
"ESTRELLA ENCARNADA"
(RED STAR).

**XAROPE DE EASTON
Sulfato de quinina e outros sáes.
Capsulas de sandalo "Curling".
PILULAS DE EASTON.
Capsulas de Azul de methylene.
Oleo de Figado de Bacalháo.
CITRATO DE MAGNESIA.**

do afamado fabricante

JOHN WYMAN

(BRITISH DRUG HOUSES LTD., LONDRES)

A' venda em todas as drogarias e pharmacias do Brasil.

Agentes: **Wills, Ellis & Co.**
Rua Theophilo Ottoni, 95
Caixa Postal 579 — Rio de Janeiro.
(8145)

GRANADO & C.ª, (elixir e pasta). 14, 16 e 18, rua 1º de Março, Rio. — *importação e exportação*, têm sempre "stock" dos *supremos dentifricios* "Calmettina". (9062)

RESTAURADOR SOARES

Tonico de agradavel perfume, faz com que os cabellos brancos fiquem pretos no espaço de 8 a 10 dias, logo que se agite o frasco na occasião de usal-o.

Não contém nitrato de prata, dá força e vigor e rejuvenesce os cabellos, extingue a caspa com 4 applicações.

O **RESTAURADOR SOARES** é o melhor tonico contra a calvicie.

A' venda em todas as perfumarias e pharmacias e drogarias.
Preço . . . . . 3$000 — Pelo Correio . . . 5$000
(2776)

E' vantajoso não confundir

Para ter a certeza de que se compra na Joalheria *"ESMERALDA"* é preciso reparar que todas as portas e vitrines tenham o distico

"A ESMERALDA"

**EXPOSIÇÃO PERMANENTE DE JOIAS E OBJECTOS DE ARTE NO 1º ANDAR SERVIDO POR ELEVADOR.
8 e 10 -- TRAVESSA DE S. FRANCISCO -- 8 e 10**
(996)

PENHORES DE JOIAS

Rua Chile, 18, defronte do Hotel Avenida
(7786)

AVISOS MARITIMOS

Lloyd Brasileiro

Serviço geral de navegação brasileira — Praça Servulo Dourado (entre Ouvidor e Rosario).
Telephone, 2.401, Norte
LINHAS POSTAES

LINHA DO SUL
O PAQUETE
Ruy Barbosa
Sairá dia 10 do corrente, para: Santos, Paranaguá, Antonina, S. Francisco, Itajahy, Florianopolis, Rio Grande e Montevidéo.

LINHA DO NORTE
O PAQUETE
PARA
Sairá a 9 de julho, para: Victoria, Bahia, Maceió, Recife, Cabedello, Natal, Maranhão, Pará, Santarém, Obidos, Itacoatiara, e Manáos.

LINHA DE LAGUNA
O PAQUETE
LAGUNA
Sairá brevemente, para: Santos, S. Francisco, Itajahy, Florianopolis e Laguna.

LINHA DE SERGIPE
O PAQUETE
A. JACEGUAY
Sairá brevemente, para: Victoria, Caravellas, Ilhéos, Bahia, Aracajú e Penedo.

O Lloyd Brasileiro não se responsabilisa pelas mercadorias que entrarem em seus armazens sem as respectivas ordens de embarque, nas quaes serão declarados vapor e armazem respectivos.

Rederiaktiebolaget Nordstjernan
STOCKHOLM
Johnson Line

O NAVIO-MOTOR SUECO
LIMA
Esperado em 12 de Julho, sairá para
SANTOS
e volta durante a segunda quinzena de Julho para a
SUECIA
Para cargas, fretes e mais informações, com o agente
LUIZ CAMPOS
Rio de Janeiro - Rua Visconde de Inhauma, 84
Telephone: Norte, 1814.
(19.620).

Sociedade Anonyma Martinelli
RIO DE JANEIRO
S. PAULO
SANTOS — GENOVA

SAQUES
Sobre: Portugal, Ilhas, Hespanha, Italia, Hollanda, França, Inglaterra e Nova York.

As taxas mais modicas do mercado, entregando-se as letras immediatamente.

CAMBIO
Venda e compra de moedas de todos os paizes.

UNICA CONCESSIONARIA DO AFAMADO APERITIVO DIGESTIVO:
FERNET-BRANCA
Séde: AVENIDA RIO BRANCO, 106 e 108
RIO DE JANEIRO. (8555)

The Booth Steamship Co.
BRASIL-HAMBURGO
O PAQUETE INGLEZ
« DUNSTAN »
(CARGA SOMENTE)
Carregará durante o mez de Julho para
Antuerpia, Rotterdam e Hamburgo
PROXIMAS SAIDAS:

"DENIS" (Carga e passageiros). . Em Agosto
"POLYCARP (Idem, idem). . . . . " Setembro
"AIDAN" (Idem, idem) . . . . " Outubro

Para cargas trata-se com o corrector da Companhia Sr. Luiz Campos, rua Visconde de Inhaúma n. 84.
PARA PASSAGENS E OUTRAS INFORMACÕES COM OS AGENTES
Wilson Sons & C. Ltd.
37, Avenida Rio Branco, 37
Telephones — Norte, 1309 e 1310.
(8955).

O MELHOR REMEDIO PARA CURAR O
AMARELLÃO
E' A
ANKILOSTOMINA FONTOURA
Para homens e mulheres, creanças, adultos e velhos
USO FACIL — EFFEITO SEGURO
Recommendado e distribuido pelo Serviço Sanitario São Paulo.
MEDALHA DE OURO na Exposição de Hygiene do Congresso Medico.
DIPLOMA DE HONRA do Instituto Agricola Brasileiro do Rio de Janeiro.
Dep.: Rodrigo Silva 28, sob.
(H 1748)

Leilão de penhores
EM 16 DE JULHO DE 1920
A. CAHEN & C.
22, Rua Barbara de Alvarenga, 22
CASA FUNDADA EM 1876
Tendo de fazer leilão, em 16 julho 1920, ás 11 1/2 horas da manhã, de todos os penhores vencidos, previnem aos Srs. mutuarios que podem resgatar ou reformar as suas cautelas até a referida hora.
ESTA CASA NÃO TEM FILIAES
VEUVE LOUIS LEIB & C.
Successores
(H. 3873).

Leilão de Penhores
AMANHÃ, 8 DE JULHO
Rua 7 de Setembro, 235
ABOIM & C.
(8538)

Leilão de penhores
Em 9 de Julho de 1920
Campello & C.
RUA LUIZ DE CAMÕES 36
Das cautelas vencidas, pedem os Srs. mutuarios resgatal-as ou reformal-as até a hora do leilão. (9133)

Implorando a caridade
ANGELA PECORARO, viuva, com 86 annos de edade, completamente cega e paralytica;
AMANCIA, viuva, com 58 annos de edade, quasi cega;
BERNARDINA, 74 annos;
CARLOTA, pobre velhinha sem recursos;
ELVIRA DE CARVALHO, pobre cega e sem amparo da familia;
ENTREVADA, r. do Chichorro n. 47, casa XVIII, doente, impossibilitada de trabalhar, tendo duas filhas, sendo uma tuberculosa.
FRANCISCA DA CONCEIÇÃO BAIRROS, cega de ambos olhos e aleijada;
JOÃO DA CRUZ — Menino cego, paralytico e mudo, sem recursos;
JULIETA e EMILIA, duas pobres irmãs.
MARIA EUGENIA, pobre velha, sem o menor recurso para a sua subsistencia;
THEREZA, pobre ceguinha sem auxilio de ninguem.
VIUVA SOARES, velha sem poder trabalhar;
VIUVA SANTOS, com 68 annos de edade, gravemente doente de molestias incuraveis;
VIUVA DE UM JORNALISTA, sem o menor amparo;

Amas seccas e de leite
PRECISA-SE de uma ama secca; paga-se bom ordenado. Tratar: Boulevard 28 de Setembro n. 402, casa 2 — Villa Isabel. (H 5236) A

Cozinheiros e cozinheiras
ALUGAM-SE boas cozinheiras de forno e fogão e outras do trivial; rua Frei Caneca n. 40, sobrado. (H 5476) B
ALUGA-SE optima cozinheira do trivial, afiançada, 45$; rua do Senado 36, Tel., C., 867. (H 6200) B
ALUGA-SE uma excellente cozinheira de forno e fogão; rua do Senado 36. Tel., C., 867. (H 6200) B
ALUGA-SE uma cozinheira para casa de casal ou pequena familia estrangeira, não faz questão de dormir no aluguel; é de côr parda, porém de toda confiança; tratar pelo tel., Villa, 770; chamar Maria, na casa 6. (H 6050) B
NA rua Maria José n. 34, Estacio de Sá, precisa-se de uma cozinheira para o trivial. (H 6184) B
OFFERECE-SE uma boa cozinheira do trivial variado, para casa de familia; ordenado 70$000. Rua Bento Lisboa n. 78, quarto 14. (H 5555) B
PRECISA-SE de uma pessoa de todo o respeito para cozinhar o trivial e tomar conta de casa de uma senhora só. Trata-se á rua Buenos Aires n. 111, loja. (H 5504) B
PRECISA-SE de uma creada para cozinhar a gaz, lavar e passar, pequena familia; rua S. Christovão n. 508. Paga-se bem. (H 5481) B
PRECISA-SE de uma boa cozinheira para o trivial, que durma no aluguel; Aqueducto n. 137. (H 5411) B
PRECISA-SE de uma cozinheira, para um casal, á rua Senador Dantas n. 84, sobrado. (H 5421) B

Meias Completo sortimento para homens, senhoras e creanças.
— CASA STEPHAN —
Rua Uruguayana n. 12.

PRECISA-SE de uma perfeita cozinheira; rua Dr. Maia Lacerda n. 66. (H 5404) B
PRECISA-SE uma cozinheira. S. Pedro n. 48, 2º andar. (H 5565) B
PRECISA-SE de cozinheiras de forno e fogão e outras do trivial; á rua Frei Caneca n. 40, sobrado. (H 5476) B
PRECISA-SE de uma boa cozinheira para casa de familia, na rua Costa Bastos n. 16. (H 5546) B
PRECISA-SE de boa cozinheira que lave alguma roupa em casa de pequena familia; rua do Mattoso n. 171. (H 5147) B
PRECISA-SE de um bom cozinheiro para servir em navio de guerra, pagando-se bem. Para informações na rua 1º de Março no 145, com o sr. Rocha. (H 4995) B
PRECISA-SE boa cozinheira que durma no aluguel, para casa de pequena familia de tratamento; rua Andrade Pertence n. 28 — Cattete. (H 5151) B
PRECISA-SE de uma cozinheira do trivial, dormindo no aluguel, a tratar, Evaristo da Veiga n. 22. (H 6061) B
PRECISA-SE de uma cozinheira para o trivial, na rua S. Luiz Gonzaga n. 512. (H 5280) B
PRECISA-SE de uma cozinheira, para casa de familia, na rua 24 de Maio n. 154. (H 5345) B
PRECISA-SE de uma boa cozinheira em casa de familia de tratamento; rua Alice n. 51—Laranjeiras. (H 5361) B
PRECISA-SE de uma cozinheira de bom trivial; rua Sampaio Vianna n. 43 — Rio Comprido. (H 5220) B
PRECISA-SE de uma cozinheira para o trivial; á rua do Livramento n. 69, sobrado. (H 6028) B

PRECISA-SE de uma arrumadeira. Avenida Mem de Sá n. 113, sob. Ordenado 40$. (H 5533) C

Creados e creadas
ALUGAM-SE boas arrumadeiras, copeiras e amas seccas; rua Frei Caneca n. 40, sob. (H 5476) C
ALUGAM-SE boas lavadeiras e engommadeiras de lustro; rua Frei Caneca n. 40, sob. (H 5476) C
ALUGA-SE uma boa arrumadeira, afiançada, á rua do Senado n. 36. Tel., C., 867. (H 6200) C
ALUGA-SE boa copeira e arrumadeira, afiançada; r. do Senado n. 36. Central, 867. (H 6200) C
ALUGA-SE uma empregada para lavar e passar, 45$; rua do Senado 36. Tel., C., 867. (H 6200) C
CREADA para todo serviço, precisa-se. Rua Domingos Ferreira n. 9 — Copacabana. (H 6177) C
CREADO de 14 a 18 annos, para serviços leves, precisa-se á Avenida Passos 111 A. Sob. Assistencia Dentaria. Trata-se das 8 da manhã ás 8 da noite. (H 5532) C
CREADO distincto com pratica e conhece a arte culinaria offerece seus trabalhos a hotel ou pensão. Tel. Central 1847. (H 5549) D
OFFERECE-SE uma boa lavadeira e engommadeira de casa de familia, prefere casa de familia, serve tambem de arrumadeira. Rua Bento Lisboa n. 78, quarto 14. (H 5555) C
PRECISA-SE de uma menina para serviços de pequena familia, na rua do Arcal n. 70. (H 5563) C
PRECISA-SE de arrumadeiras e amas seccas; rua Frei Caneca n. 40, sob. (H 5476) C

TRATAE-VOS
Numerosos attestados nacionaes e estrangeiros comprovam a efficacia dos especificos "MURE"

BOM SUCCESSO
Facilita e auxilia o parto.

SENHORINA
(Mure n. 11)
Molestias de senhoras, doenças do utero.

NAUSEINA
(Mure n. 26)
Nauseas e vomitos da gravidez, enjôo em viagem; enjôo de mar.

LEUCORRHEINA
(Mure n. 55)
Leucorrhéa, corrimento branco.

ANEMIA
(Mure n. 78)
Anemia, falta de sangue.

DENTIFRICIO MURE
(Uso externo)
Antiseptico; preventivo da carie dos dentes e de todas as molestias da bôca

E muitas outras especialidades deste laboratorio.
Peçam o nosso CATALOGO GERAL, com 208 paginas, que será remettido GRATUITAMENTE pelo Correio. Nelle se encontram todas as instrucções e preços.
Laboratorio Paulista de Homoeopathia
ALBERTO SEABRA
30 — Rua Marechal Deodoro — 30 (Largo da Sé)
Teleph., Cent., 2798 — S. Paulo (Brasil).
Depositarios no Rio de Janeiro: — TEIXEIRA NOVAES & Cia. — Rua Gonçalves Dias, 61. (8717)

PRECISA-SE de uma creada para serviços de um casal, que dê referencias; rua Pereira de Almeida n. 41 — Mattoso. (H 5438) C
PRECISA-SE de um rapaz até 16 annos para copeiro e outros serviços; á praia do Flamengo 62. (H 5435) C
PRECISA-SE de uma empregada para todo serviço em casa de casal sem filhos; rua Aracaty — Estação de Ramos. (H 5446) C
PRECISA-SE de uma arrumadeira e copeira perita, para casa de familias; rua 28 de Setembro n. 25 — Muda da Tijuca. (H 5431) C
PRECISA-SE de uma boa lavadeira e que faça mais alguns serviços, na rua S. Francisco Xavier n. 90. (H 6172) C
PRECISA-SE de uma menina entre 14 a 17 annos, para arrumadeira, em casa de familia, que seja branca e durma no aluguel; rua do Cattete n. 240. (H 6160) C
PRECISA-SE de um carregador para carrinho de mão, á rua General Pedra n. 139, que dê referencias de sua conducta e que saiba ler e escrever. (H 5227) D
PRECISA-SE de serventes para fabrica de ladrilhos, na rua dos Invalidos n. 133. (H 3996) D
PRECISA-SE de uma menina de familia, para ajudar a fazer serviços leves em casa de casal de tratamento. Informações: rua do Ouvidor 163, com o sr. Fernando. (H 6181) D
PRECISA-SE de um pequeno de 12 a 14 annos, para recados e serviço de escriptorio, no sobrado da rua General Camara n. 333. (H 6175) D
PRECISA-SE de mocinhas habeis e activas para serviço limpo; á rua dos Andradas n. 64, 1º andar. (H 6186) D
PRECISA-SE de vendedores de bilhetes, para 1921; rua Marechal Floriano Peixoto n. 50, sobrado, das 12 á 1. (H 5443) D

CURA infallivel da COQUELUCHE
SALVAE VOSSOS FILHOS COM A
COQUELUCHINA
Evitae o contagio da terrivel doença com a
COQUELUCHINA
A' venda em todas as pharmacias
DEPOSITARIOS:
Campos Heitor & C.
35 - URUGUAYANA - 35
(9222)

PRECISA-SE de empregado para limpeza de gabinete dentario. Av. Rio Branco n. 151, sala 7. (H 6163) C
PRECISA-SE de duas creadas para todo o serviço de casa de pequena familia de tratamento, preferindo-se mãe e filha menor, ou irmãs; rua Carvalho Monteiro n. 42, casa 6. (H 6138) C
PRECISA-SE de uma creada para cozinhar, lavar e passar roupa; rua 24 de Maio n. 244—E. do Riachuelo. (H 5315) C
PRECISA-SE de uma creada para pouco serviço de um casal sem filhos, que durma em casa e dê referencias; trata-se á rua Assembléa 60, loja. (H 5302) C
PRECISA-SE uma creada para todo serviço; rua D. Manoel n. 54 — Mercado Novo. (H 5370) C
PRECISA-SE de uma boa copeira e arrumadeira para casa de familia, na rua Corrêa Dutra n. 160. (H 5526) C
PRECISA-SE de bordadeiras, na rua Pereira Nunes n. 44. (H 5474) D
PRECISA-SE de um official de serralheiro, na rua Lins de Vasconcellos n. 283. (H 5454) D
PRECISA-SE falar com d. Maria Luiza Nunes Bello, natural da Villa do Tôpo, Ilha de S. Jorge — (Açores), para seu interesse. Ella, ou pessoa que della souber; roga-se o favor de annunciar por esta folha. (H 5452) D
PRECISA-SE de uma senhora de meia edade, de conducta afiançada, fazendo serviços leves, para casa de um casal; rua Barão do Bom Retiro n. 43 — Engenho Novo. (H 5396) D
PRECISA-SE de aprendizes de mais de 14 annos de edade, para trabalhar em metaes; rua da Alfandega ns. 210 e 212. (H 5137) D
PRECISA-SE de uma empregada para todo o serviço; rua 7 de Setembro n. 147 (H 4973) D

PRECISA-SE de uma boa e desembaraçada copeira para pequena familia, que saiba bem costurar, pede-se pessoa seria e limpa, para a Avenida Atlantica n. 930. (H 5531) C

Carlos Cruz & Cia., droguistas importadores e exportadores, 5, rua de S. Bento — Rio, — receberam novo stock dos incomparaveis dentifricios "CALMETTINA", (elixir e pasta). (9064)

ALIMADOR — Precisa-se de um bom. R. Silva Manoel n. 75. (H 5423) D
BORDADEIRAS e costureiras á mão, precisam-se na rua Ypiranga n. 85. Laranjeiras. (H 5405) D
CARPINTEIROS e trabalhadores bem pagos, precisam-se urgente, á rua do Hospicio n. 214. (H 5334) D
DACTYLOGRAPHO — Offerece-se um: chamado pelo telephone Sul 101. (H 5118) S
PRECISA-SE de um marceneiro para concertos. Paga-se bom ordenado; rua D. Anna Nery n. 274, Casa Sta. Onofre. (H 5138) D
JARDINEIRO allemão precisa serviço em casa de familia ou em fazendola das circumvisinhanças do Rio. Informações na Rua Gonçalves Dias n. 30, Casa Flora. (H 5118) D
MESTRE enfardador, desenhista. Offerece-se um italiano para pequena fabrica. Cartas neste jornal a Enfardador Desenhista. (H 5229) D
OFFERECE-SE uma perfeita arrumadeira, dando boas referencias de sua conducta; trata-se na rua Guanabara n. 50, Laranjeiras. (H 5200) C
OFFICIAL PINTOR — pratico em trabalhos de pintura em geral, e tempera, precisa-se. Rua do Passeio n. 54. (H 5197) D
PRECISA-SE de um impressor, á rua Senador Pompeu n. 168. (H 5159) D

PRECISA-SE de uma empregada para lavar e cozinhar para pequena familia; na rua Dezoito de Outubro n. 111, Muda da Tijuca. Ordenado 55$. (H 5132) C
PRECISA-SE de uma copeira ou arrumadeira, dormindo no aluguel, na rua S. Francisco Xavier 553. (H 5185) D
PRECISA-SE de uma lavadeira para casa de familia, á rua Viuva Claudio 233, Riachuelo. (H 5181) C
PRECISA-SE de empregados afiançados para carregar marmitas, á rua Bento Lisboa 51. (H 5182) D
PRECISA-SE de uma empregada para lavar e mais alguns serviços (casa de poucas pessoas); rua Dr. Maia Lacerda n. 36 — Estacio. (H 6058) D
PRECISA-SE de um copeiro para casa commercial; ordenado, 80$000. Rua Theophilo Ottoni, 115. (H 5383)
PRECISA-SE de um carregador para Hotel e mais serviços; informe-se á rua do Carmo n. 59. (H 5125) D
PRECISA-SE de boas carpinheiras. Casa Alvim; rua da Assembléa 60. (H 5303) D
PRECISA-SE de uma copeira e arrumadeira, para casa de familia; ordenado 40$; na rua Visconde Silva n. 66 — Botafogo. (H 5339) C
PRECISA-SE de pedreiros nas obras da Colonia de Alienados, de Jacarépaguá, boas accommodações e bons salarios; trata-se com o sr. Marangá no ponto terminal dos bondes da Taquára — Jacarépaguá. (H 6053) D
PRECISA-SE de um perfeito jardineiro, que dê referencias; trata-se na rua Theophilo Ottoni n. 118, armazem. (H 5370) D
PRECISA-SE de uma empregada para um casal; rua Figueiredo n. 73 — Meyer. (H 5371) C
PRECISA-SE de um official de alfaiate para bateiro, na Alfaiataria Central; rua Sete de Setembro n. 118. (H 5347) D
PRECISA-SE de uma copeira, á rua Francisco Manoel n. 22 — E. do Rinchuelo. (H 5343) C
PRECISA-SE de dois officiaes torneiros em madeira; rua da Bella Vista n. 91 — Eng. Novo. (H. 5341) D
PRECISA-SE de um rapazinho para copeiro, com pratica e que seja bastante asseiado; rua Copacabana n. 992. (H 6036) C
ALUGAM-SE boas cozinheiras de forno e fogão e outras do trivial; rua Frei Caneca n. 40, sobrado. (H 6030) B
PRECISA-SE de arrumadeiras, copeiras e amas seccas; rua Frei Caneca n. 40, sob. Tel. C. 1888. (H 6030) C
PRECISA-SE de cozinheiras de forno e fogão e outras do trivial; paga-se bem; rua Frei Caneca n. 40, sob. (H 6030) C
ALUGAM-SE boas arrumadeiras, copeiras e amas seccas; rua Frei Caneca n. 40, sob. (H 6030) C
PRECISA-SE de uma perita lavadeira e engommadeira, e uma pequena para serviços leves, em casa de familia; rua 28 de Setembro, 25 — Muda da Tijuca. (H 5329) C
UM moço portuguez sabendo as quatro operações e escrever á machina deseja collocar-se no commercio ou em escriptorio; cartas neste jornal a F. P. (H 5550) D

Casas e commodos centro
CASAS para alugar — Informações detalhadas e recentes; com J. Pinto; rua da Quitanda 73, loja. Tel. Norte 4160. Não se cobra adiantado. Pagam-se informações completas e verdadeiras. (H 426)
ALUGA-SE um sobrado para atelier ou escriptorio. Rua Uruguayana n. 14. (H 6202) E
ALUGA-SE novo e grande sobrado na rua da America n. 222. Trata-se General Caldwell n. 245. (H 5586) E
ALUGA-SE, a moço de respeito, uma vaga em quarto de frente; preço com pensão, luz e banho, 110$ mensaes, adeantado; tratar, rua São Pedro n. 239, sobrado, perto da av. Passos. (H 5582) E
ALUGAM-SE esplendidos escriptorios á rua 1º de Março n. 20, 1º andar, proximo á rua do Ouvidor. (H 6201) E
ALUGA-SE o novo 2º andar do predio de esquina da rua General Camara n. 309; para ver e tratar na leiteria em frente, das 10 ás 4 horas da tarde. (G 5272) E
ALUGA-SE um quarto com pensão, casa de familia distincta, para casal ou cavalheiro de tratamento; rua Buenos Aires n. 196. (H 6007) E
ALUGA-SE uma sala de frente, independente, em casa de familia de todo o respeito, a senhora que trabalhe fóra; rua Dalmo n. 8 B. (H 5225) E
ALUGA-SE uma sal. mobilad. R. dos Invalidos 20. (H. 4957) E
ALUGA-SE um escriptorio, na rua Quitanda n. 30 — 1º andar. (H 5590) E
ALUGA-SE o 3º andar do predio da av. Rio Branco n. 129; tratar na caixa do Café S. Paulo. (H 3868) E
ALUGAM-SE dois esplendidos quartos a casal sem filhos, na avenida Mem de Sá 159. (H 5072) E
ALUGA-SE uma sala de frente para consultorio medico ou escriptorio. Rua da Prainha n. 2. (H 5188) E
ALUGA-SE, para pequeno negocio, uma porta na rua Vasco da Gama. Trata-se n. 79, da rua Larga, com Sapateiro. (H 5188) E
ALUGA-SE um quarto bem mobilado, a rapaz do commercio ou estudante; exige-se pessoa séria e de tratamento. Rua do Riachuelo n. 114. (H 6077) E
ALUGA-SE por contrato o sobrado da rua do Lavradio n. 102, pintado e forrado de novo, com 4 quartos, 2 salas e bom terraço; para tratar na loja do mesmo predio. (H 6081) E
ALUGA-SE magnifica sala de frente a casal que trabalhe fóra, com ou sem mobilia; rua Acre n. 34. (H 6096) E
ALUGA-SE uma sala sómente para escriptorio, preço 50$, á rua do Cotovello n. 62, 1º andar. (H 6055) E
ALUGAM-SE esplendidas salas mobiladas, para casal e solteiros, com toda a hygiene e conforto (Atlas-Apartamento), esquina da rua Marechal Floriano; rua Gomes Carneiro n. 12. (H 6086) E
ALUGA-SE o predio, no centro, bom para negocio e morada, á rua Conselheiro Saraiva n. 29, das 10 ás 3; tratar no mesmo. (H 6069) E
ALUGA-SE um quarto em casa de familia ingleza para rapaz do commercio. Avenida Mem de Sá n. 96, sob. (H 6100) E
ALUGA-SE um excellente quarto bem mobilado, a moço do commercio, na rua Rezende n. 38. (H 6102) E

ALUGAM-SE dois gabinetes para consultorio medico ou dentista; á rua 7 de Setembro n. 105 sob. (H 6194) E
ALUGAM-SE, em casa de familia, á rua do Cattete n. 81, bons quartos bem mobilados e com optima pensão, cozinha mineira, e dá-se a domicilio, comida farta e variada. (H 6110) E
ALUGA-SE uma casa á rua do Livramento n. 187; trata-se na rua Sete de Setembro n. 139, 1º andar (2º escriptorio), das 3 ás 4. (H 6128) E
ALUGA-SE optimo armazem no centro. Inf. á rua Rodrigo Silva n. 26, sobrado. (H. 5482.) E
ALUGA-SE um quarto a viajantes. Rua Rezende n. 38. (H 6103) E
ALUGAM-SE dois quartos juntos, para moços do commercio ou senhor de tratamento, na rua do Senado n. 271. (H 6136) E
ALUGA-SE uma sala mobilada, para casal, com ou sem pensão, na rua Evaristo da Veiga n. 47. (H 6167) E
ALUGA-SE a casa XI da avenida da r. Senador Euzebio 530; trata-se á rua do Ouvidor n. 45; preço 55$000. (H 6185) E
ALUGA-SE ampla sala de frente em casa de familia. Rua do Lavradio n. 20, 2º andar. (H 5567) E

ELIXIR DEPURATIVO
920
MARCA REGISTRADA
Formula do sabio professor allemão Dr. Futcher

E' o unico reagente contra a terrivel syphilis; é o unico que até hoje tem alcançado entre os seus congeneres os louros da gloria; será sempre o rei dos Depurativos. Não é uma "panacéa". Não é uma maceração de simples hervas que só servem para dar um pouco de frescor ao sangue e nada mais.
O ELIXIR DEPURATIVO "920" é o remedio preferido pelos doentes e pelos medicos sabedores que encontram nelle a base principal para combater o terrivel TREPONÊMA que tão flagellador se torna para a sociedade que precisa ser forte e sã para um novo resurgimento de raças.
Doentes, pois, alerta!! Tomae os conselhos dos illustres medicos, quer europeus, quer brasileiros, tomando o ELIXIR DEPURATIVO "920" e nelle encontrareis o bem da vossa vida, e não a ganancia ou a especulação commercial. O proprietario do ELIXIR DEPURATIVO "920" não é um GANANCIOSO, mas sim um HUMANITARIO e como tal tem tratado, gratuitamente, doentes que, tendo já gasto o que possuiam em outros medicamentos, só com este se viram livres dos seus flagellos.
O ELIXIR DEPURATIVO "920" é receitado, entre muitos outros, pelos Exmos. Srs. Drs. Leão de Aquino, Flavio de Moura, F. Catão, Hugo da Silva, Henrique Mercaldo, Romão Junior, Sá Earp, Caetano Jovine, Bastos Avilla, etc., etc.

O Elixir Depurativo "920" é empregado com successo na Syphilis, Escrofulas, Boubas, Ulceras, Fistulas, Darthros, Rheumatismo, Tuberculose ossea, Insufficiencia renal, Nephrite, Pielo-nephrite, Cestites, etc., e em todas as doenças que tenham sua origem na impureza do sangue.
O Elixir Depurativo "920" é finalmente o unico purificador do sangue que demonstra os seus effeitos em 20 dias de uso. O Elixir Depurativo "920" é o producto de um aturado estudo do sabio PROFESSOR ALLEMÃO DR. FUTCHER.

Encontra-se á venda em todas as pharmacias e drogarias. — Deposito geral:
DROGARIA BAPTISTA, rua dos Ourives, 30
FABRICA: — AVENIDA MEM DE SA', 264
RIO DE JANEIRO. (9341)

ALUGAM-SE escriptorios para companhias, medicos, dentistas e modistas, nas ruas da Assembléa, Quitanda, Rodrigo Silva, General Camara e Uruguayana, avenida Rio Branco, ruas Gonçalves Dias, Ouvidor, S. José, Carmo, Ourives, Alfandega e Visconde Itauna. Inf. rua Rodrigo Silva n. 26, sobrado. (H. 5482.) E
ALUGA-SE no centro bom sobrado com seis quartos e sala. Inf. á rua Rodrigo Silva 26, sobrado. (H. 5482.) E
ALUGA-SE no centro sobrado com quatro quartos e duas salas. Inf. á rua Rodrigo Silva 26, sobrado. (H. 5482.) E
ALUGA-SE na avenida Mem de Sá bom sobrado mobilado para familia, por 350$000. Inf. á rua Rodrigo Silva n. 26, sobrado. (H. 5482.) E
ALUGA-SE no centro predio com oito quartos e quatro salas. Inf. rua Rodrigo Silva 26, sobrado. (H. 5482.) E
ALUGA-SE em casa de familia, um bom quarto com duas janellas, a rapaz solteiro, á rua Visconde de Itauna n. 305, loja. (H 5561) E
ALUGA-SE na avenida Rio Branco no melhor ponto, magnifico andar, para familia ou escriptorio. Inf. á rua Rodrigo Silva 26, sobrado. (H. 5482.) E
ALUGA-SE a cavalheiro distincto, ou casal sem filhos, uma pequena sala de frente, com ou sem pensão; á Avenida Rio Branco n. 179, 2º andar. Tel. C. 3034. (H 5553) E
ALUGA-SE um magnifico quarto, com ou sem mobilia, com pensão e outras commodidades, a casal ou rapazes serios, na rua Larga 207, 1º. (H 5397) E

VIAS-URINARIAS
De volta da Europa, com pratica nos melhores hospitaes e estudos especiaes.
DR. ESTELLITA LINS
emprega os methodos mais modernos e efficazes no tratamento das doenças da urethra, prostata, bexiga, rins e orgãos genitaes, venereas ou cirurgicas, (Syphilis, blenorrhagia, estreitamentos, hydroceles, etc.). Consultas diarias, das 9 ás 11 e das 13 ás 18. Aos domingos, das 10 ás 12. — Rua S. JOSE' N. 81. (7600)

ALUGA-SE no centro casa com quatro quartos e quatro salas. Inf. Rodrigo Silva 26, sobrado. (H. 5482.) E
ALUGA-SE um bom armazem com moradia para familia. Rua Viuva Claudio n. 327. Trata-se na R. Larga n. 50. "Casa do Povo". (H 5538) E
ALUGA-SE no centro grande sobrado com dez quartos e quatro salas. Inf. Rodrigo Silva 26, sob. (H. 5482) E

REMEDIOS
Quando necessitarem não comprem sem verificar os preços da DROGARIA TEIVE, á rua Buenos Aires n. 114, em frente á rua Gonçalves Dias. (5309)

ALUGA-SE no centro optima casa com 4 quartos, 2 salas, 350$000. Inf. Rodrigo Silva 26, sob. (H 5483) E
ALUGA-SE perto da praça 15 sobr. com 3 quartos, 2 salas, 225$000. Inf. Rodrigo Silva 26, sob. (H 5483) E
A LUGA-SE no Largo da Carioca, esplendido apartamento para medico ou dentista, 600$000. Faz-se contracto. Tratar Rodrigo Silva n. 26 sob. (H 5483) E
ALUGA-SE na rua Frei Caneca casa com 2 quartos, 2 salas, 145$. Inf. Rodrigo Silva 26, sob. (H 5483) E
ALUGA-SE (a vagar-se), 10 minutos do centro, um sob. com 3 quartos, 2 salas, por 240$000; inf. Rosario, 152, sob. (H 5491) E
ALUGA-SE na esplanada do Senado uma casa com 4 quartos, 2 salas; inf. Rosario 152, sob., fundos. (H 5491) E
ALUGA-SE proximo á praça Tiradentes um sob. com 4 quartos, 2 salas, por 350$000; inf. Rosario 152, sob., fundos. (H 5491) E
ALUGA-SE proximo á avenida Mem de Sá um palacete com 15 commodos, proprio para pensão; inf. Rosario, 152, sob., fundos. (H 5491) E
ALUGAM-SE no centro diversos sobrados para familia ou escriptorios, de 250$000 a 500$000; inf. Rosario 152, sob., fundos. (H 5491) E
ALUGA-SE no centro um predio com 10 quartos, 2 salas, por 700$000; inf. rua Rosario 152, sob., fundos. (H 5491) E
ALUGA-SE um quarto de frente, com duas janellas, independente e mobilado; tem telephone; rua Silva Manoel n. 134. (H 5456) E

ESCRIPTORIO? — Aluga-se um muito bom, á rua da Carioca n. 63, sob. (H 5486) E
PRECISA-SE de dois quartos para casal de tratamento, com ou sem mobilia, no centro; informações, á rua Espirito Santo n. 28, loja. (H 6054) E

Lapa e Santa Thereza
ALUGA-SE em S. Thereza boa casa com 2 quartos, 2 salas, quintal, 200$000. Inf. Rodrigo Silva 26, sobrado. (H 5483) F
ALUGA-SE em Santa Thereza casa com 2 quartos, 2 salas, quintal. 250$000. Inf. Rodrigo Silva 26, sob. (H 5483) F
ALUGA-SE em Santa Thereza uma casa com 2 quartos, 2 salas; inf. Rosario 152, sob., fundos. (H 5491) F
ALUGA-SE em Santa Thereza predio com magnifica vista, dez quartos, salas, banheiro, etc., por 600$000. Inf. á rua Rodrigo Silva n. 26, sobrado. (H. 5482.) F
ALUGA-SE em Santa Thereza casa com cinco quartos, duas salas, jardim e garage. Inf. á rua Rodrigo Silva n. 26, sobrado. (H. 5482.) F.
ALUGA-SE em Santa Thereza um predio com 6 quartos, 2 salas, por 250$000; inf. Rosario 152, sob., fundos. (H 5491) F
ALUGA-SE um bom quarto mobilado, unico inquilino, casa de familia; rua da Lapa n. 40. (H 5168) F
ALUGA-SE uma casa com duas salas, quatro quartos, jardim e mais dependencias, a quem ficar com a mobilia, em Santa Thereza, perto da rua Progresso. Carta nesta redacção, a T. (H 6037) F

Cattete, Laranjeiras, Botafogo e Gavea
ALUGA-SE um quarto ricamente mobilado com pensão, a uma senhora que tenha a protecção de um ou dois cavalheiros, á rua Corrêa Dutra n. 07. (H 5560) G
ALUGA-SE na Gloria optima casa mobilada, com 3 quartos, 2 salas. Inf. Rodrigo Silva 26, sob. (H 5483) G
ALUGA-SE nas Laranjeiras casa com 2 quartos, 2 salas, 155$000. Inf. Rodrigo Silva 26, sob. (H 5483) G
ALUGA-SE no Cattete casa com 3 quartos, 2 salas, 200$000. Inf. Rodrigo Silva 26, sob. (H 5483) G
ALUGA-SE em Botafogo um predio com 3 quartos, 2 salas, por 200$; inf. rua Rosario 152, sob., fundos. (H 5491) G
ALUGA-SE uma excellente sala com duas janellas de frente para a rua e dois optimos quartos, mobilados, ou sem mobilia, para casal ou cavalheiro distincto, á rua do Cattete n. 246, sob. (H 5581) G
ALUGA-SE transversal ao Cattete casa com 2 quartos, 2 salas, por 145$000. Inf. Rosario 152, sob., fundos. (H 5491) G
ALUGA-SE no Jardim Botanico uma casa com 4 quartos, 2 salas, por 370$000; inf. Rosario 152, sob., fundos. (H 5491) G
ALUGA-SE na Gloria um predio com 5 quartos, 2 salas, por.... 400$000; inf. Rosario 152, sob., fundos. (H 5491) G
ALUGA-SE na Gloria um predio com 10 quartos, 5 salas; inf. Rosario 152, sob. (H 5491) G
ALUGA-SE no Cattete um sobrado com 5 quartos, 2 salas, por 450$; inf. Rosario 152, sob. (H 5491) G
ALUGA-SE um magnifico quarto mobilado, sem pensão, a moço do commercio, na rua Andrade Pertence n. 18. (H 6199) G
ALUGA-SE um grande quarto, bem mobilado, em casa de familia estrangeira, todo o conforto, perto dos banhos de mar; rua Paysandú n. 187. (H 6192) G
ALUGA-SE um quarto mobilado, bem claro e arejado, com pensão, a um ou dois rapazes distinctos; rua da Passagem n. 93, Botafogo. (H 5470) G
ALUGAM-SE um quarto e sala com pensão; rua Dois de Dezembro n. 46. (H 5459) G
ALUGA-SE um quarto em casa senhora estrangeira; rua Benjamin Constant n. 145, terreo. (H 6137) G
ALUGA-SE a boa casa com 3 quartos, 2 salas e mais dependencias, á rua Villa Rica n. 27, fim da rua Real Grandeza, Botafogo; trata-se na rua S. João Baptista n. 17. (H 6180) G
ALUGA-SE em Botafogo casa com tres quartos, duas salas e jardim, por 350$000. Inf. á rua Rodrigo Silva n. 26, sobrado. (H. 5482.) G
ALUGA-SE no Cattete casa com tres quartos e duas salas, por 230$000. Inf. á rua Rodrigo Silva n. 26, sobrado. (H. 5482.) G
ALUGA-SE em optima rua de Botafogo casa ricamente mobilada, com todas as commodidades. Inf. á rua Rodrigo Silva n. 26, sobrado. (H. 5482.) G
ALUGA-SE na praia de Botafogo palacete com oito quartos, tres salas e jardim. Inf. á rua Rodrigo Silva n. 26, sobrado. (H. 5482.) G
ALUGA-SE na Gloria casa com dois quartos, duas salas. Inf. á rua Rodrigo Silva 26, sobrado. E' mobilada. (H. 5482.) G
ALUGA-SE na Gloria optimo sobrado com quatro quartos e duas salas, por 450$000. Inf. á rua Rodrigo Silva 26, sobrado. (H. 5482.) G
ALUGA-SE em logar magnifico do Jardim Botanico excellente vivenda com quatro quartos, tres salas, jardim, por 450$000. Inf. á rua Rodrigo Silva n. 26, sobrado. (H. 5482.) G.
ALUGA-SE em Botafogo casa com dois quartos, duas salas, jardim, por 250$000. Inf. á rua Rodrigo Silva n. 26, sobrado. (H. 5482.) G
ALUGA-SE na propria praia de Botafogo casa com tres quartos, duas salas, jardim, para quem comprar alguma mobilia. Inf. á rua Rodrigo Silva n. 26, sobrado. (H. 5482.) G
ALUGA-SE em Botafogo optima casa mobilada com quatro quartos, tres salas e jardim. Inf. á rua Rodrigo Silva n. 26, sobrado. (H. 5482.) G
ALUGA-SE em transversal do Cattete casa com dois quartos, duas salas, por 145$000. Inf. á rua Rodrigo Silva n. 26, sobrado. (H. 5482.) G
ALUGA-SE numa das melhores transversaes de Botafogo palacete com dois pavimentos, optimamente mobilado. Inf. á rua Rodrigo Silva n. 26, sobrado. (H. 5482.) G
ALUGA-SE o sobrado da rua da Gloria n. 84, com boas accommodações para familia; trata-se á rua da Assembléa n. 16, com os srs. Arthur Crespo & C., casa de louças. (H 6094) G
ALUGA-SE, a um casal, uma sala com pensão, á praia do Flamengo n. 84. Tel., B. M., 217. (H 6095) G

ALUGA-SE um bom quarto em casa de familia, na rua Santo Amaro n. 63. (H 6016) G
ALUGA-SE um quarto bem mobilado, com pensão, a duas pessoas, em casa de familia de tratamento; rua Dois de Dezembro n. 114, terreo. (H 6011) G
ALUGAM-SE, a casaes a cavalheiros, luxuosos aposentos, pensão de primeira ordem, proximo aos banhos de mar, em predio novo, á rua Ferreira Vianna n. 58. Tel., B. M., 298. (H 1293) G
ALUGA-SE uma esplendida sala de frente e quartos mobilados, á senhoras de tratamento. Rua Silveira Martins n. 127. (H 5184) G
ALUGA-SE, a rapazes do commercio, uma sala mobilada; rua do Cattete n. 13. 1º andar. (H 4877) G
ALUGA-SE uma sala a dois senhores de tratamento, em casa de familia; rua Pedro Americo n. 24, Cattete. (H 3309) G
ALUGA-SE um quarto bem mobilado na rua Barão de Guaratiba 27, Cattete. (H 4998) G
ALUGA-SE á rua Bento Lisboa 127, junto ao largo do Machado, um bom quarto mobilado, com pensão, a casal de tratamento. (H 5121) G
ALUGA-SE a cavalheiro um quarto mobilado, na rua Guanabara 34, Tel. B. M. 2043. (H 4685) G
ALUGA-SE uma saleta arejada a pessoas solteiras, sem mobilia. Cattete n. 138. Dá-se pensão. (H 5146) G
SALA. Aluga-se uma bem mobilada a cavalheiro de tratamento. Rua Tavares Bastos, 30, Cattete, telephone 750 B. M. (H 3944) G

Leme, Copacabana e Leblon
ALUGA-SE no Humaytá um palacete, mobilado, com 6 quartos, 4 salas; Inf. Rosario 152, sob., fundos. (H 5491) H
ALUGA-SE na Avenida Atlantica um predio mobilado, com 5 quartos, 2 salas, por 600$000; inf. Rosario 152, sob., fundos. (H 5491) H
ALUGA-SE em Copacabana uma casa com 4 quartos, 3 salas, por 320$000; inf. Rosario 152, sob., fundos. (H 5491) H
ALUGA-SE em Copacabana um predio mobilado, com 3 quartos, 2 salas, por 400$000; inf. Rosario 152, sob., fundos. (H 5491) H
ALUGA-SE em Copacabana optima casa mobilada, por 400$000. Inf. rua Rodrigo Silva 26, sobrado. (H. 5482.) H
ALUGA-SE em Copacabana casa com tres quartos e duas salas, bem mobiladas, por 550$000. Inf. á rua Rodrigo Silva 26, sobrado. (H. 5482.) H.
ALUGA-SE no Ipanema palacete mobilado, com cinco quartos, duas salas, banheiro e jardim. Preço modico. Inf. Rodrigo Silva 26, sobrado. (H. 5482.) H
ALUGA-SE no Ipanema, optimo palacete com quatro quartos e duas salas. Inf. á rua Rodrigo Silva 26, sobrado. (H. 5482.) H
ALUGA-SE no Ipanema casa com tres quartos, tres salas, banheiro e jardim. Inf. á rua Rodrigo Silva 26, sobrado. (H. 5482) H

Saude, Praia Formoza e Mangue
ALUGA-SE na Praia Formosa uma casa por 70$000; inf. Rosario 152, sob., fundos. (H 5491) I
ALUGA-SE em Praia Formosa um predio com 5 quartos, 2 salas, por 400$000; inf. Rosario 152, sob., fundos. (H 5491) I
ALUGA-SE a casa da rua Coronel Pedro Alves n. 77, com duas salas, quatro quartos, outras accommodações e quintal; chaves no n. 25, loja; trata-se na rua da Assembléa n. 20, sobrado, com Annibal. (H 6173) I
ALUGA-SE no Mangue, boa casa com tres quartos e duas salas, por 230$000. Inf. á rua Rodrigo Silva n. 26, sobrado. (H. 5482.) I.

Catumby, Estacio e Rio Comprido
ALUGA-SE no Itapirú boa casa, com 2 quartos, 2 salas, 150$000. Inf. Rodrigo Silva 26, sob. (H 5483) J
ALUGA-SE no Estacio casa com 3 quartos, 2 salas, por 200$000; inf. Rosario 152, sob. (H 5491) J
ALUGA-SE no Rio Comprido um predio com porão habitavel, tendo 7 quartos, 2 salas, por 400$000; inf. Rosario 152, sob., fundos. (H 5491) J
ALUGA-SE (a vagar-se) á rua Itapirú, um predio assobradado, tendo 3 quartos, 2 salas e jardim, por 300$000; inf. Rosario 152, sob., fundos. (H 5491) J
ALUGA-SE um vasto armazem á rua da Saude n. 219, chaves no 1º andar e tratar, 7 de Setembro n. 182, sob. (H 5377) I
ALUGA-SE em Catumby um sob. com 4 quartos, 2 salas, por..... 300$000; inf. Rosario 152, sob., fundos. (H 5491) J
ALUGA-SE em Catumby casa com cinco quartos, tres salas e jardim. Inf. á rua Rodrigo Silva 26, sobrado. (H. 5482.) J.
ALUGA-SE um rapaz para qualquer serviço domestico; trata-se com Benedicto da Silva, rua Barão de Itapagipe n. 347. (H 5018) J
ALUGAM-SE, sómente a moços solteiros, casinhas de porta e janellas, com sala e dois quartos, completamente reformadas, na rua Colina n. 26, Estacio de Sá. (H 5385) J

Haddock Lobo e Tijuca
ALUGA-SE por 250$ mensaes, por contrato de tres annos, a casal sem filhos pequenos, a casa reconstruida á rua Aristides Lobo n. 181: tem tres quartos, mais dependencias, banheira esmaltada, jardim e quintal; os apparelhos estão guardados e as chaves se acham nas obras ao lado, das 10 ás 4. (H 5469) K
ALUGA-SE um quarto com janella em casa de pequena familia respeitavel, para cavalheiro; r. do Mattoso n. 204, proximo á r. Haddock Lobo. (H 6114) K
ALUGAM-SE, em casa de familia respeitavel, uma boa sala e um quarto, á rua General Roca n. 81, Fabrica. (H 5473) K
ALUGA-SE na Tijuca boa casa mobilada, com tres quartos, duas salas, jardim, varanda, por 450$000. Inf. Rodrigo Silva 26, sobrado. (H. 5482.) K.
ALUGA-SE na Tijuca casa com nove quartos e duas salas. Inf. rua Rodrigo Silva 26, sobrado. (H. 5482.) K.
ALUGA-SE na Tijuca uma casa com 10 quartos, 3 salas, inf. Rosario 152, sob. (H 5491) K
ALUGA-SE no Haddock Lobo esplendida casa com quatro quartos e tres salas, por 400$000. Inf. á rua Rodrigo Silva 26, sobrado. (H. 5482.) K
ALUGA-SE na Tijuca casa com 4 quartos, 2 salas; inf. Rosario 152, sob., fundos. (H 5491) K
ALUGA-SE no Haddock Lobo uma casa com tres quartos e duas salas, por 320$000. Inf. á rua Rodrigo Silva n. 26, sobrado. (H. 5482.) K.
ALUGA-SE somente a familia de tratamento a elegante casa da rua Dulce n. 2, prolongamento da rua Mariz e Barros, completamente mobilada, preço 400$000, mensaes, ver das 8 horas em deante, telephone Villa 2850; chave no numero 3. (H 5508) K
ALUGA-SE com contrato, ou vende-se, um predio na travessa dos Araujos n. 51, Fabrica das Chitas, com dois andares, no centro de um terreno, tendo seis salas e seis quartos grandes, 20 lados por 4 lados; tendo entrada para automovel; tem agua nascente e grande terreno, que vae além do Hotel do Sumaré; serve para casa de saude ou pensão; trata-se com o proprietario, no mesmo, ou á rua da Alfandega n. 120, do meio-dia até ás 2 horas. (G 5307) K
ALUGA-SE um excellente salão de frente, a casal sem filhos ou a um senhor de maximo respeito; rua Radmacker n. 47, Tijuca. (H 5324) K
QUARTOS bem mobilados, com pensão de 1ª ordem, Conde de Bomfim, 240. (H 5437) K

São Christovão, Andarahy e Villa Isabel
ALUGA-SE (a vagar-se) em São Christovão uma casa com 3 quartos, 2 salas, por 240$000; inf. Rosario 152, sob., fundos. (H 5491) L
ALUGA-SE, transversal á r. Mariz e Barros, um predio com 6 quartos, 3 salas; inf. Rosario 152, sob., fundos. (H 5491) L
ALUGA-SE em S. Christovão casa com 2 quartos, 2 salas; inf. Rosario 152, sob. (H 5491) L
ALUGA-SE em Aldeia Campista uma casa com 3 quartos, 2 salas; inf. Rosario 152, sob., fundos. (H 5491) L
ALUGAM-SE em Villa Isabel diversas casas, desde 70$000 a réis 250$000; inf. Rosario 152, sob., fundos. (H 5491) L
ALUGAM-SE no Andarahy diversas casas de 100$000 a 250$000; inf. rua Rosario 152, sob., fundos. (H 5491) L
ALUGA-SE no Andarahy boa casa por 125$000, para pequena familia. Inf. á rua Rodrigo Silva n. 26, sobrado. (H. 5482.) L
ALUGA-SE em S. Christovão casa com cinco quartos e tres salas. Inf. á rua Rodrigo Silva n. 26, sobrado. (H. 5482.) L
ALUGA-SE em S. Christovão casa com tres quartos e duas salas, por 185$000. Inf. á rua Rodrigo Silva n. 26, sobrado. (H. 5482.) L
ALUGA-SE no Andarahy esplendida casa com seis quartos, duas salas e jardim. Inf. á rua Rodrigo Silva n. 26, sobrado. (H. 5482.) L
ALUGA-SE em S. Christovão casa com quatro quartos e duas salas, por 350$000. Inf. á rua Rodrigo Silva 26, sobrado. (H. 5482.) L.
ALUGA-SE um bom e arejado quarto a uma senhora seria em casa de familia de tratamento e respeito; na rua Alegre n. 19, Aldeia Campista. (H 5503) L
ALUGA-SE em S. Francisco Xavier boa casa com tres quartos e duas salas, jardim; Inf. á rua Rodrigo Silva n. 26, sobrado. (H. 5482.) L.
ALUGA-SE uma boa sala de frente, em casa de pequena familia; informações, por favor, na rua São Christovão n. 78, sobrado. (H 6052) L
ALUGA-SE magnifica sala de frente a um casal sem filhos ou senhora que não lave nem cozinhe; Campo de S. Christovão n. 84. (H 5145) L
PEQUENA familia precisa metade de casa em S. Christovão ou em Villa Isabel; trata-se no Boulevard 28 de Setembro 270, casa 2. (H 5365) L

SUBURBIOS
ALUGA-SE em Engenho Novo casa com quatro quartos e duas salas. Inf. á rua Rodrigo Silva 26, sobrado. (H. 5482.) M.
ALUGA-SE no Engenho de Dentro boa casa com quatro quartos, duas salas e jardim. Inf. á rua Rodrigo Silva n. 26, sobrado. (H. 5482.) M
ALUGA-SE no Meyer casa com dois quartos e duas salas. Inf. rua Rodrigo Silva 26, sobrado. (H. 5482.) M
ALUGA-SE em D. Anna Nery casa com seis quartos e quatro salas, jardim, por 300$000. Inf. á rua Rodrigo Silva n. 26, sobrado. (H. 5482.) M
ALUGA-SE no Riachuelo esplendida casa com cinco quartos, 2 salas, jardim, por 250$000. Inf. rua Rodrigo Silva n. 26, sobrado. (H. 5482.) M
ALUGA-SE no Rocha casa com oito quartos, tres salas e jardim. Inf. Rodrigo Silva 26, sobrado. (H. 5482.) M
ALUGA-SE no Riachuelo casa com quatro quartos, quatro salas e jardim, por 220$000. Inf. á rua Rodrigo Silva n. 26, sobrado. (H. 5482.) M
ALUGA-SE em Todos os Santos casa com tres quartos, duas salas e quintal, por 180$000. Inf. rua Rodrigo Silva 26, sobrado. (H. 5482.) M
ALUGA-SE no Rocha casa com 4 quartos, tres salas e quintal. Inf. rua Rodrigo Silva 26, sobrado. (H. 5482.) M
ALUGA-SE no S. Francisco Xavier casa com seis quartos, cinco salas e jardim. Inf. á rua Rodrigo Silva n. 26, sobrado. (H. 5482.) M
ALUGA-SE a casa da rua Tavares Ferreira n. 41 (Rocha); aluguel 185$; trata-se á rua do Ouvidor n. 45, sobrado. (H 6185) M
ALUGA-SE uma casa com contrato, a familia de tratamento, 3 salas, 3 quartos e mais commodidades, jardim e pomar com fructas; rua Garcia Redondo n. 57, Meyer. (H 5471) M
ALUGA-SE, em casa de familia, um quarto com luz electrica, a senhora só ou a moça que trabalhe fóra, á rua D. Anna Guimarães n. 17, Rocha. (H 5363) M
ALUGA-SE no Meyer um predio com 5 quartos, 3 salas, por..... 220$000; inf. rua Rosario 152, sob., fundos. (H 5491) M
ALUGA-SE em Botafogo um predio com 3 quartos, 2 salas, por..... 300$000; inf. Rosario 152, sob., fundos. (H 5491) G
ALUGA-SE em Quintino Bocayuva casa com 2 quartos, 2 salas, réis 50$000. Inf. Rodrigo Silva 26, sob. (H 5483) M
ALUGA-SE um porão por 100$000; informa-se á rua Archias Cordeiro n. 121, Meyer. (H 5376) M
ALUGA-SE uma boa casa com 3 quartos, 2 salas e mais dependencias, á rua Philomena Nunes 230, Olaria; trata-se na avenida Passos, 96. (H 5231) M
ALUGAM-SE em casa de familia de tratamento dois quartos; só se alugam a senhoras. Rua Maria Antonia 15, Eng. Novo. (H 3012) M
ALUGA-SE boa casa com 5 quartos e 2 salas, informa-se na rua Lins de Vasconcellos n. 435. Pharmacia. Bonde Lins de Vasconcellos. (H 5193) M

IMPOTENCIA
Cura radical sem uso de remedios na propria residencia do doente
DR. M. T. SANDEN
RUA DA QUITANDA, 51 — 1º andar — sala 2 — Rio de Janeiro — Caixa Postal 903. — Prospectos e informações gratis, verbaes ou por carta, das 10 da manhã ás 6 da tarde. (H. 6182)

ALUGAM-SE duas casas; rua Boa Vista n. 7, Curato de Santa Cruz. (H 5416) M

ALUGAM-SE diversas casas nos suburbios desde 60$000 a 200$; inf. Rosario 152, sob. (H 5491) M

CASA EM INHAUMA — Precisa-se de uma, com urgencia. Enviar carta com as condições á D. J. C. R. Rua Vaz da Costa n. 83. (H 5268) M

NICTHEROY

ALUGA-SE, em casa de familia de tratamento, um aposento com ou sem pensão, a casal sem filhos ou a dois moços do commercio, na rua Presidente Domiciano n. 172, S. Domingos, Nictheroy. (G 5253) T

Compra e venda de predios e terrenos

Predios e terrenos. Aluguel compra, venda e hypotheca; administração, pagamento de impostos e negocios relativos nas repartições federaes e municipaes; com J. Pinto, rua da Quitanda 73, loja, tel. Norte, 2969. (H 3917) N

CASAS e terrenos — Quer comprar ou vender algum, ou obter dinheiro com garantia hypothecaria a juros modicos? Procure Mourão dos Santos, á rua do Rosario 161, sob., telephone n. 3166 pois tem sempre compradores, bons negocios e capitaes para collocar; tratando tambem de negocios federaes e municipaes. (H. 4909) N

CASA — Compra-se até 10:000$000 metade á vista e o resto em prestações de 300$000 mensaes em Villa Isabel ou Lins. Informações com detalhes para Ferreira da Silva, neste jornal. (H. 3888) N

COPACABANA — Compra-se até 40:000$000 um ou 2 predios. Cartas urgente á caixa 48, Jornal do Commercio. (H 5310) N

CASA para alugar — Cede-se uma para pequena familia, com dois quartos e duas salas, e mais commodidades, entrada independente, aluguel 180$000, em rua servida por bondes de 200 réis, optimo local, tem entrada independente e quintal, com contrato por 2 mezes e 500$000 pela conservação, pois está pintada e forrada de novo. Cartas á X. O. P., neste jornal. (H 5490) N

COMPRA-SE, até 40 contos, uma casa nova, estylo moderno, de 2 andares, com 4 quartos, 2 salas e mais dependencias, em centro de terreno, com mais ou menos 1500m. de terreno. Offertas detalhadas á I. G., para esta folha. (H 5419) N

COMPRA-SE um terreno proximo ao Jardim Zoologico. Informações e preço em carta, neste jornal á Z. (H 5350) N

JACAREPAGUA' — Vende-se á rua Monsenhor Marques 108, uma chacara, casa de 2 salas, 2 quartos e dependencias; luz, agua e terreno proprio de 40x45. (H 5250) N

NO melhor local da praia de Botafogo, vendem-se, por motivo de partida para a Europa, um predio e terreno em condições muito vantajosas. Trata-se no mesmo, á praia da Saudade n. 7. Negocio directo. (H 4494) N

PREDIOS — Precisa-se para diversas encommendas em Villa Isabel e suas ruas transversaes, Aldeia Campista e suas ruas transversaes, Andarahy e suas ruas transversaes; para mais informações, com Mourão, rua do Rosario n. 161. (H 5485) N

PRECISA-SE de alugar predios mesmo que sejam precisos concertos, que tenham bom quintal. Dá-se bom fiador e tambem compra-se casa pequena em Botafogo. Trata-se á rua Real Grandeza n. 260. (H 5301) N

VENDE-SE uma casa nova, com 2 quartos, 2 salas e cozinha, toda forrada e assoalhada, muito barato, podendo o comprador entrar com 3 contos e o resto como se combinar; para tratar, com Galvão, Estrada Marechal Rangel 523, largo do Octaviano, Madureira. (H 5237) N

VENDE-SE 1 casa, 2 salas, 2 quartos, cozinha, grande varanda ao lado, agua, luz e grande quintal, todo plantado de arvores fructiferas. Bonita vista. Rua Pão Ferro 43, Caminho dos Pilares. Bonde de Inhauma. (H 5273) N

VENDE-SE um predio na rua Francisco Muratori, com dois andares independentes, rendendo mensalmente 650$000; trata-se com o proprietario, na rua da Alfandega n. 120, do meio-dia até ás 2 horas. (H 5308) N

VENDE-SE um grupo de duas casas de construcção moderna, proprias para familias de tratamento, na estação da Rocha; tratar na rua Felix da Cunha 34. Não se acceitam intermediarios. Preço do grupo, 36 contos. (H 6033) N

VENDE-SE [illegible] (H 6035) N

VENDE-SE ou traspassa-se uma casa de negocio, á rua Estacio de Sá n. 73 e trata-se na mesma, das 9 horas da manhã ás 5 da tarde. (H 5255) N

VENDE-SE um sitio, a uma hora distante do centro, com casa, cocheira, [illegible] plantação, [illegible] gallinhas, patos, gansos, etc., uma carroça e ferramentas diversas. Trata-se com Salgado, S. Pedro 33, sob. (H 5230) O

VENDE-SE por 10:000$ um predio acabado de ser construido com materiaes de 1ª qualidade [illegible] rua Florentina 68, Cascadura. (H 5249) N

VENDE-SE por 5:000$ [illegible] de Maio. E. Dentro. (H 4729) N

VENDE-SE boa e nova casa, com porão alto, sita rua Padre Roma, n. 90. Bonde Lins Vasconcellos. (H 6067) N

VENDEM-SE, com urgencia, e por essa razão é por menos da metade do seu valor, lotes de terrenos de fertilidade esplendida, os mais distantes das 3 estações, pelas quaes são servidos, 15 minutos, além de uma bella estrada recentemente macadamizada que fica a 5 minutos dos terrenos, emfim parece incrivel que se venda cada grande lote destes esplendidos terrenos até por 100$, a dinheiro e a prestações, são 12 metros e meio de frente por 50 metros de comprimento, ou sejam 625 metros quadrados para cada lote. Temos bonitas áreas caprichosamente divididas para sitios, com 20 mil metros quadrados, ou mais, vantajoso emprego de capital. Nada se paga para verificar, é só ir a São Matheus, Linha Auxiliar, no escriptorio de vendas de terrenos de J. Campos. (H 3593) N

VENDEM-SE terrenos em Copacabana; cartas aqui ao proprietario Raul. (H 4754) N

VENDEM-SE barato 2 casas, na rua 15 de Novembro (Madureira); tratar r. General Camará 391, com Trindade. (H 4826) N

VENDEM-SE um predio e um lote de terreno sitos á travessa José Bonifacio (Todos os Santos); preço de occasião; para informações á rua José Bonifacio n. 81, por especial favor, com o sr. Joaquim Guimarães. (H 5163) N

VENDE-SE um bonito lote de terreno, com alguma construcção, proximo ao largo da Cancella. Rua S. Luiz Gonzaga 210. Trata-se na mesma. (H 5313) N

VENDE-SE um elegante predio á rua Affonso Penna, com quatro quartos, duas salas, copa e demais dependencias, jardim na frente e grande quintal arborizado. As chaves e informações na mesma rua n. 183, com o Sr. Joaquim. (H 5300) N

VENDE-SE um grande e optimo predio de solida construcção, no centro de um grande jardim, para familia de tratamento, por 50 contos, valendo muito mais. Rua do Jockey-Club n. 330, onde pode ser visto todos os dias. Trata-se na rua da Quitanda n. 114. (H 3162) N

VENDEM-SE 6 casas; rendem réis 500$000 mensaes. Preço, 30 contos. Tratar Oscar, telephone 2136 N. (H 4792) N

Construcções

NO DISTRICTO FEDERAL

— O seu constructor deve-lhe inspirar inteira confiança; o contracto, de per si, não basta. Sem boa fé não ha contracto que tenha valor! A competencia não exclue a idoneidade nem o contracto impõem confiança...

A. MILLIET

Rua Senador Euzebio, 154 (Praça 11 de Junho), e Rua da Estação A 2, Penha, Tel. Villa 1054. (9329)

VENDEM-SE tres casas novas dando boa renda á rua Duqueza de Bragança ns. 49, 51 e 53. Trata-se com Alfredo Vieira Machado, á rua Vieira da Silva n. 10, estação de Sampaio. (H 6153) N

VENDE-SE por 3:500$ um sitio bem plantado e muitas fructas; tem casa em regular estado. Proximo á E. Dendoro. Trata-se rua Cunha Barbosa 50, Saude, das 10 ás 12. (H 6146) N

VENDE-SE um predio, sobrado e loja, perto do largo da Cancella. Informações pelo telephone V. 1551. (H 6145) N

VENDEM-SE duas casinhas, parte em prestações. Tratar Vaz Lobo 5, Madureira. (H 6113) N

VENDE-SE muito barato um lindo terreno proximo á rua Conde de Bomfim, 30 x 65, junto ou em lotes. Trata-se com S. Couto, rua Conde de Bomfim 268. (H 5478) N

IMPOTENCIA
Esterilidade, Neurasthenia, Insomnias, Espermatorrhea. Cura certa, radical e rapida no Gabinete Electro-therapico do
Dr. R. Neves da Silva
LARGO DA CARIOCA 10. Consultas de 1 ás 5.
(4387)

VENDE-SE uma casa, com terreno que mede 1.600 metros quadrados, conjuntamente 9 vaccas e um estabulo, com grande fartura de capim, onde existe freguezia de leite, numa média approximada de 400$000 mensaes. [illegible] (H [illegible]466) N

VENDE-SE [illegible] casa nova [illegible] rua Dionysio [illegible] E. Dentro. (H [illegible]463) N

VENDE-SE [illegible] 2 salas [illegible] banheiro [illegible] 95; tratar [illegible] (H [illegible]458) N

VENDE-SE [illegible] uma boa casa, com terreno que mede 46 [illegible] Trata-se com Raul Dias, á rua do Rosario n. 138, das 11 ás 4. (H 5447) N

VENDE-SE um bom predio assobradado, com duas salas, tres quartos, cozinha, bom quintal e mais dependencias, tendo ao lado um bom terreno; na r. Coronel Pedro Alves 309. Praia Formosa; trata-se na rua Barão do Bom Retiro 180, a qualquer hora. Engenho Novo. (H 5440) N

VENDE-SE um bom terreno com 11 metros de frente por 90 de fundos na rua Lopes da Cruz, entre os numeros 179-187, Meyer. Informações, por favor, com o sr. Oscar Pereira, na Pg. da Fazenda Publica. (H 5430) N

VENDE-SE por 9:000$ a casa nova estylo moderno, com 2 qs., 2 salas e mais dependencias, jardim e quintal, da travessa José Bonifacio n. 42. Todos os Santos. Trata-se na mesma, de 11 hs. em deante. (H 5403) N

VENDE-SE por 14 contos, recebendo-se offertas pelo bom predio da rua São Januario; tratar rua da Carioca 47, 1º andar, sala 3. (H 5398) N

VENDEM-SE por 50 contos 27 predios em frente á estação de D. Clara, junto com grande terreno; tratar, rua da Carioca 47, 1º andar, sala 3. (H 5398) N

VENDE-SE por 25 contos, recebendo-se offertas pelo grande terreno da rua Alegria, pegado n. 499; tratar rua da Carioca 47, 1º andar, sala 3. (H 5398) N

VENDEM-SE por 12 contos 2 predios com 17 mil metros de terreno, da rua Leandro Pinto, estação do Encantado; tratar rua Carioca 47, 1º andar, sala 3. (H 5398) N

VENDE-SE um dos melhores palacetes da rua Haddock Lobo; cartas para a Caixa 1 do "Jornal do Commercio"; para se tratar sem intermediarios. (H 5398) N

VENDE-SE o elegante e pequeno predio da rua Ernestina n. 47, para familia de tratamento, construcção recente, com todos os preceitos hygienicos, terreno 15 x 22, logar salubérrimo, com muitas arvores fructiferas; para ver e tratar, na mesma, ou com o sr. Thomaz Cavalcanti, á praça Mauá n. 10, Inspectoria de Portos. (H 5492) N

VENDEM-SE baratissimos lotes de terreno 10 x 85, na Est. Real de Sta. Cruz, 15 m. da estação. Tratar Tel. Villa 1265. (H 4888) N

VENDEM-SE: por 11:000$ um predio na rua Manoela Barbosa, estação do Meyer; por 15:000$, outro na rua Alice, estação do Riachuelo, e por 22:000$ dois na rua Marechal Machado Bittencourt, estação do Riachuelo. Trata-se com Ernesto Reis, á rua da Carioca n. 50, 2º andar. (H 6149) N

VENDEM-SE: por 75:000$, o predio na rua Cde. de Bomfim; por 40:000$, outro na rua Piratiny; por 40:000$, outro na rua Pedro Americo; por 100:000$ e por 70:000$, dois na rua do Cattete; e 4 lotes de terreno na rua Barão de Petropolis, medindo cada um 10 de f. por 35 de fundos. Trata-se com Ernesto Reis, á rua da Carioca n. 50, 2º andar. (H 6149) N

VENDEM-SE: por 30:000$, um predio na rua General Caldwell, com 4 quartos, 4 salas e outras dependencias, e um grande quintal; por 25:000$ outro na rua Frei Caneca, e por..... 28:000$ outro na rua General Pedra. Trata-se com Ernesto Reis, á rua da Carioca n. 50, 2º andar. (H 6149) N

VENDEM-SE: por 22:000$ o predio n. 64 da rua Parahyba, proximo á praça da Bandeira, com 5 quartos e grande terreno todo murado, e por 10:000$ o predio n. 63 da rua Paraizo, em Paula Mattos, com 4 quartos, jardim e quintal; podem ser vistos das 10 horas em deante; para outras informações e tratar, com Ernesto Reis, á rua da Carioca 50, 2º andar. (H 6149) N

VENDEM-SE por 19:000$ 3 predios na Cidade Nova; rendem 350$; trata-se á r. Ouvidor 71, 1º andar. (H 6179) N

VENDE-SE por 26:000$ 1 predio de residencia á r. Senado; trata-se á r. Ouvidor 71, 1º and. (H 6179) N

VENDE-SE por 32:000$ 1 predio novo junto á r. Affonso Penna; trata-se á r. Ouvidor 71, 1º andar. (H 6179) N

VENDE-SE por 3:700$ 1 predio novo na E. de Bento Ribeiro; trata-se á r. Ouvidor 71, 1º andar. (H 6179) N

VENDE-SE por 8:500$ 1 predio novo em terreno de 18 m. x 55 m. na E. do Meyer; trata-se á r. Ouvidor 71, 1º and. (H 6179) N

VENDE-SE por 6:500$ 1 terreno de 10 m. x 50 m. á r. N. Silva (Ipanema); trata-se á r. Ouvidor 71, 1º and. (H 6179) N

VENDE-SE por 26:000$ 1 predio de residencia junto ao Estacio de Sá; trata-se á r. Ouvidor 71, 1º and. (H 6179) N

VENDE-SE um magnifico terreno á rua Costa Lobo, dando fundos para a E. de Ferro Leopoldina, medindo 20m,0 de frente por 52m,0 de um lado e 54m,0 do outro. Trata-se com o sr. Santos Maia, á rua do Rosario 143, das 2 ás 5 horas. (H 6165) N

VENDE-SE em Sta. Thereza um grande terreno, com tudo que se póde desejar para vivendas principescas, preço de liquidação. Sem intermediarios; tratar, rua Carioca n. 47, 1º andar, sala 3. (H 5548) N

VENDAS DIVERSAS

VENDE-SE uma divisão com vidros foscos e duas portas de vae-vem, á rua Marechal Floriano 75, sobrado. (H 5130) O

VENDE-SE uma perfeita bicycleta ingleza (Humber); para ver e tratar na rua Elvira Machado 4, Botafogo. (H 5348) O

VENDEM-SE ternos de casemira fina, de paletot sacco, frack, casaca, smoking a 45$, 55$, 65$ e 80$; e paletots a 7$, 9$, e 15$; sobretudos estrangeiros 30$, 45$ e 65$; vestidos finos para senhora a 10$, 25$, 35$, 45$. e 55$. Rua Evaristo da Veiga n. 60 e S. Luiz Gonzaga n. 132. (H 5196) O

VENDEM-SE Lulús da Pomerania, legitimos, e 2 cachorras adultas, uma n. 1 e uma raposa n. 2. Rua Almirante Tamandaré 66. (H 5275) O

VENDE-SE um bom piano Pleyel. Rua Borja Reis 95, E. Dentro. Bondes de Piedade. (H 5271) O

VENDEM-SE uma secretaria com oito gavetas, completamente nova, e a competente cadeira de recosto. Para ver e tratar na rua Herminia 12, Cachamby, Meyer. (H 5314) O

VENDE-SE um salão de barbeiro, com quatro cadeiras das mais modernas; informa, por favor, no salão Tavares, rua 7 Setembro 29, e salão Almeida, á Avenida Passos, 90. (H 5224) O

VENDEM-SE: boa esquadria, gradil de ferro e portão com 9 metros de extensão, um barracão de madeira coberto de zinco e um fogão economico, tudo em perfeito estado. Tambem se vende um chassi com força de 50 cavallos, Delahaye. Ver e tratar das 9 á 1 da tarde, todos os dias, á rua Angelo Bittencourt n. 20, Jardim Zoologico. (H 5254) O

VENDEM-SE lindos vestidos modernos, em seda, voil e sarja; desde 30$, sortimento fino de chapéos desde 5$, manteaux de inverno e theatro desde 35$, enfeites para chapéos e outros artigos para senhora. 132, Praia Sta. Luzia. Tel. C. 6264. (H 5260) O

VENDE-SE um automovel Benz 10 x 20. Tratar Avenida 15 de Novembro 288, Petropolis. (H 5261) O

VENDE-SE um rico piano de bom autor, quasi novo, 3 cordas obliquas e 7 oitavas, armação de aço, boas vozes e castiçaes electricos, por preço razoavel, de particular que se retira. Rua Rezende, 49. (H 6076) O

VENDE-SE 7 kilos de anilina azul. Trata-se na porta do "Correio da Manhã", Rio Mensageiro. (H 5337) O

VENDEM-SE fogões novos ou usados, assim como deposito para agua e portões. R. Prainha 44. (H 3926) O

VENDE-SE um bom violino Breton. Trata-se á rua Francisco Eugenio n. 398. S. Christovão. (H 5287) O

VENDE-SE um soberbo piano em cor, 3 pedaes, cordas cruzadas, com 88 notas. Avenida Gomes Freire n. 10 A. (9207) O

VENDE-SE uma armação para escriptorio, em perfeito estado e baratissima, á rua Senador Pompeu 67, loja. (H 6115) O

VENDEM-SE para desoccupar logar uma linda boneca com rosto de biscuit e com um metro de altura, um busto de moça, de cera, para vitrine, e uma machina para choques electricos. Preço de occasião. Rua Visconde Itauna 121. (H 5493) O

VENDEM-SE, de occasião, ferros completos para oculista, 240$; 150 livros variadissimos, 120$; e 68 de agricultura e criação, 120$. Informações pelo tel. C. 3685. (H 5494) O

VENDE-SE um fogão n. 6, com pouco uso; trata-se á rua do Theatro n. 27, Loteria. (H 5499) O

VENDE-SE um fogão Bertha com chaminé e serpentina, em regular estado, por 150$000. Ver e tratar na rua Barão de Amazonas 133. (H 5445) O

VENDE-SE um casal de lulú da Pomerania n. 2, pretos, com 3 mezes, de puro sangue. Rua do Riachuelo n. 327. (H 5545) O

VENDE-SE uma machina nova, Singer, esquerda, para pespontador de calçado; na rua Theodoro da Silva n. 92. (H 5557) O

VENDEM-SE 2 mezas de canella, para cabeceira, marmore escuro, novo, por 50$; 1 meza elastica de vinhatico na cor de canella, por 35$; 1 berço de vime, 15$, cadeira e quadros diversos, á rua General Pedra n. 22. (H 5574) O

ADVOGADOS

ADVOGADO — Dr. Raymundo Moreira. — Adeanta custas — Rua S. José n. 31 (1º andar). (H 5355) R

TRASPASSES

TRASPASSA-SE uma boa pensão muito afreguezada na rua Rezende; para informação carta a M. C. (H 6189) P

Achados e perdidos

A. MOTTA & IRMÃO — Beco do Rosario n. 5 — Perdeu-se a cautela n. 37.431, desta casa. (H 5148) O

CAMPELLO & CIA. — Rua Luiz de Camões n. 36 — Perdeu-se a cautela n. 162.421, desta casa. (H 6131) O

CAUTELA perdida — Perdeu-se a cautela da Caixa Economica de n. 9991, vae tirar-se outra. (H 6117) O

GRATIFICA-SE a quem encontrou num bonde da Praça da Bandeira 1 caixa de papelão com 2 machinismos de relogio. Boulevard 28 de Setembro n. 280. (H 5141) O

J. LIBERAL & CIA. — Rua Luiz de Camões n. 60 — Perdeu-se a cautela n. 90.833, desta casa. (H 6130) O

M. GOMES & C. 13, travessa do Rosario. Perdeu-se a cautela n. 29.359 desta casa. (H 5381) O

PERDERAM-SE as apolices da Divida Publica, uniformizadas, de 1:000$000, juros 5 °|°, de numeros 249.990 e 249.991. Pede-se a quem as encontrou, entregal-as na avenida Rio Branco n. 117, 4º andar. Rio de Janeiro, 6 de julho de 1920. Antonio Abreu. (H 6197) Q

PERDEU-SE a caderneta n. 484.464 da Caixa Economica. (H 4976) Q

PERDEU-SE a cautela n. 59.509 da casa Adalberto Andrade, estabelecida á rua 7 Setembro 227. (H 6134) Q

VIANNA IRMÃO & C. Rua do Esp. Santo 28 e 30. Perderam-se as cautelas ns. 17.961 e 23.763 desta casa. (H 6161) Q

Venda de terrenos a prazo de 5 annos
Prestações mensaes a partir de Rs. 75$000.—Entrada inicial de uma prestação

— Não são foreiros —

— Não são foreiros —

Lotes vendidos — 1 — 4 — 10 — 16 — 18 — 19 — 20 — 24 — 25 — 26 — 27 — 32 — 33 — 34 — 38 — 39 — 40 — 56 — 57 — 64 — 65 — 66 — 67 — 68 — 74 — 88 — 90 — 91 — 98 — 99 — 100 — 101 — 102 — 103 — 104 — 105 — 106 — 107 — 108 — 109 — 110 — 111 — 120 — 121 — 125 — 126 — 127 — 128 — 128 — 130 — 131 — 132 — 133 — 134 — 139 — 139-A — 139-B. (9240) N

O ELIXIR "CALMETTINA" E A PASTA DENTIFRICIOS sem eguaes no mundo, vendem-se na drogaria A. Carvalho & Cia., 81, rua Sete de Setembro. (9063)

DIVERSOS

ALUGA-SE uma boa arrumadeira, afiançada; rua do Senado n. 36. Tel., C., 867. (H 6200) C

ALUGA-SE parte de uma officina para marceneiros, com machinas proprias ao ramo de negocio, á rua Visconde de Itauna n. 455, onde se trata. (H 5509) S

ANTES de comprar o remedio aconselhado, saiba o preço na Drogaria André: 7 de Setembro 30. (1820) S

AGENTES. Para artigos de facil venda, acceitam-se, em qualquer ponto do Brasil. Não é preciso fiança ou fiador; basta pequeno capital. Boas commissões. Escreva hoje mesmo á Casa Torres, rua S. José, 6, Rio. (H 1995)

ALUGA-SE, em casa discreta, um quarto para descanso, durante o dia, só a pessoas distinctas. Cartas a B. C., neste escriptorio. (H 5234) S

BANCADAS para machinas Singer — Compra-se mesmo já usadas. Cartas a este jornal a P. I. F. (H. 3728) S

BOM NEGOCIO — Acceita-se uma pessoa para se associar em um escriptorio de negocios em repartições publicas, com 2:000$ apenas, com direito á retirada de 100$ mensaes de lucro e do capital, no prazo maximo de 18 mezes, tudo garantido com documentos, etc. E' negocio serio e com pouco trabalho qual o de receber dinheiro nas repartições. O mais se dirá ao pretendente. Cartas á X. O. P., neste jornal. (H 5489) S

COMPRAM-SE moveis, pianos, auto-pianos, cofres, metaes e tudo que guarneça uma casa de familia ou commercial, não vendam sem chamar o Fernandes pelo telephone 1443 Central, é que melhor paga e liquida immediatamente, seja qual fôr o valor. (H 5537) S

COMPRAM-SE roupas usadas de homens e senhoras, e plumas, boás, aigrettes, pelles, chapéos, paga-se mais 30 °|° que noutras casas, mas não se attende a chamados. Rua Evaristo da Veiga n. 60, e rua S. Luiz Gonzaga, n. 132. (H. 5195) S

COMPRAM-SE roupas usadas, de homens, paga-se bem, attende-se a chamados pelo telephone, Villa, 2981. (H. 5195) S

COMPRA-SE roupa usada, de homem. Paga-se bem. Attende a chamados; rua da Carioca n. 61. (H 3657) S

COMPRA-SE um piano, com urgencia, para particular, de bom fabricante, ainda que precise concerto. Telephone 241 Villa. (H. 4943) S

Compram-se moveis e pianos, moveis avulsos e casas mobiladas, tapetes, louças, crystaes, cortinas, machinas, cofres, prata e metaes, e tudo que represente valor; negocio decidido seja qual fôr o valor. Chamados a Rocha á rua da Quitanda n. 24, telephone 2211, Central. (G 29998)

CREME INFANTIL — Em pó dextrinizado. — A vida das creanças. — Vende-se em toda parte, pacote — 1$200. — Experimentem. (9363)

COSTUREIRA, corta e cose por figurinos, preços razoaveis; rua Almirante Tamandaré n. 66. (H 5274) S

COMPRAM-SE vestidos finos, chapéos, pelles, calçados de senhora, plumas e aigrettes, 132 Praia de Sta. Luzia. (H 5250) S

COMPRAM-SE telhas nacionaes, usadas. Trata-se com Hildo de Oliveira, Candelaria n. 85, sob. Telephone N. 5618. (H 6041) S

Casamentos. Trata-se dos papeis com rapidez, seriedade e de accôrdo com a lei. Dr. R. Moreira, rua S. José 31, 1º and. (H 5354) S

Carimbos de borracha — A Casa Torres os faz com perfeição e brevidade. Rua S. José, 6. Tel. C. 4756. (G 27979)

DINHEIRO a juros desde 7 % ao anno, particular, empresta sob hypothecas de predios, alugueis, ou construcções. Cartas neste jornal, Pereira. (H 5399) S

DINHEIRO — Empresta-se qualquer quantia, sobre hypothecas de predios ou terrenos. Rua do Cattete n. 146; trata-se com o sr. Ferreira. (H 5386) S

DINHEIRO A QUALQUER PRASO — De 200$ a 200 contos, sob promissorias e hypothecas de predios, a juros modicos e outros emprestimos; compra e vende predios, com J. Leão. Rua S. José 54, sob. Telephone, Central, 1393. (H 6008) S

DINHEIRO Empresta-se em duas horas, sem certidão, sem commissão, a funccionarios publicos federaes activos, APOSENTADOS, REFORMADOS (Brigada e Corpo de Bombeiros), GUARDA-CIVIL, Telegraphos, Correios, PENSIONISTAS do THESOURO, POLICIA MARITIMA, COMMISSARIOS, Escreventes e todo e qualquer empregado da Policia Civil, Institutos Benjamin Constant, Surdos-Mudos, Musica, Pedro II, Alienados e em geral a qualquer pessoa que receba no Thesouro Nacional, na Cooperativa Sul-Americana. Rua Carioca 10, 1º andar. (H 6195) S

DESENHISTA — Offerece-se um joven para (telier architectonico ou industrial) conhecimento pratico acquarela, ornamentações, etc. Cartas neste jornal, á A. Damiani, Desenhista. (H 5232) S

DINHEIRO para hypothecas juros de 8 °|° á 12 °|° ao anno; adeanta-se para certidões e impostos; informa J. Pinto, rua da Quitanda n. 73, loja, teal. Norte 2969. (H. 3918).

DINHEIRO sob hypotheca empresta-se á rua General Bellegard 97, Engenho Novo com o sr. Cherubino Moreira. (H. 4033) S

DINHEIRO Empresta-se em duas horas, sem certidão, sem fiador, a funccionarios publicos federaes activos, APOSENTADOS, REFORMADOS (Brigada e Corpo de Bombeiros), GUARDA-CIVIL, Telegraphos, Correios, PENSIONISTAS do THESOURO, POLICIA MARITIMA, COMMISSARIOS, Escreventes e todo e qualquer empregado da Policia Civil, Institutos Benjamin Constant, Surdos-Mudos, Musica, Pedro II, Allienados e em geral a qualquer pessoa que receba no Thesouro Nacional. Avenida Passos 9, 1º andar, proximo ao Thesouro, das 10 ás 5 horas. (H 5393) S

DINHEIRO — Sobre hypothecas, inventarios, juros e cauções de apolices, antichreses e mercadorias; compra e venda de predios e terrenos; Moreira & Cia., Gonçalves Dias n. 56. Teleph. C. 5636. (H 5120) S

DINHEIRO
J. LIBERAL
Empresta dinheiro sob joias, ternos de roupas, mercadorias, fazendas, armas, pianos, metaes, e tudo que represente valor.
RUA LUIZ DE CAMÕES N. 50
Telephone Norte 1972.
Aberto das 7 horas da manhã ás 7 da noite. (1851) S

DINHEIRO para hypothecas e antichreses; informa-se com Pereira de Souza, na rua do Rosario n. 69, 1º andar. (H 5322) S

ENCADERNAÇÃO boa e preço conveniente, na rua Cotovello n. 39; telephone 872 Central. (H 5321) S

DINHEIRO Dá-se a prazos longos aos funccionarios publicos Federaes de qualquer cathegoria, aposentados ou reformados, Monte-Pio e a todos pensionistas do Thesouro; bem como sobre moveis, notas promissorias, CAUÇÃO DE MERCADORIAS e para direitos na Alfandega. Empresa do Inquilinato — Rua do Rosario n. 172. (7903)

EMPRESTIMOS a longo prazo, com garantia pessoal, de 100$ a 1:000$, na Sociedade Beneficente "União Nacional", mensalidade 2$, joia de 5$ a 50$, socios de ambos os sexos e qualquer nacionalidade, rua Frei Caneca n. 5, sob. Tel. C. 144, expediente das 10 da manhã ás 9 da noite. Informações com mlle. Laura Chaves. (H 5525) S

ENJOOS DE MAR — Evitam-se e curam-se com a Bacchabina mentholada. A' venda á rua 1º de Março n. 10 — Alfredo de Carvalho & C. Vidro, 3$500. (1830) S

FERRAGENS, tintas e louças, por preços sem competidor, Bazar Villaça R. Frei Caneca 126. Agua raz americana a 3$000 o kilo. Oleo a 1$800 e todas as deais tintas, por preços baratissimos. Saldo de panellas, copos e talheres, para liquidar. (H. 3934) S

FINOS chapéos desde 5$, lindos vestidos desde 20$, e outros artigos por preço de occasião. 132, Praia de Sta. Luzia. (H 5258) S

FORNECE-SE pensão a domicilio á R. 2 de Dezembro 114, loja. Cattete. (H. 4807) S

FAZEM-SE vestidos e collectes de Senhoras com perfeição. Mme. LEMOS. Rua da Assembléa 63, 1º andar. — Tel. 319, C. (H 4974) S

FORNECE-SE pensão a domicilio; farta e variada. Rua Radmacker n. 47 — Tijuca. (H 5325) S

GRATIFICA-SE a quem arranjar uma casa de 120 até 150 mil réis; informações á rua S. Salvador n. 76, Cattete. (H 5301) S

GALLINHAS de raça e ovos para reproducção a 10$000 a duzia, vendem-se na Ascurra Busse Cour. Ladeira do Ascurra n. 55. Tel. 551 B. M. (H 4545) S

HOJE por todo o dia se vende grande quantidade de coletes de casemira fina de 45$ por 4$, 6$, 10$, 14$, 18$, e paletot, frak, casacas, smoking, de 150$ por 15$, 20$, 30$ a 58$. Rua S. Luiz Gonzaga n. 132 e rua Evaristo da Veiga n. 69. (H 5529) S

LIQUIDAÇÃO — Vestidos finissimos de 400$ por 45$, 65$, 80$, 125$, e paletot de casemira para homens e senhoras, de 80$ por 15$, 25$ e 35$, e frak, casacas, smoking, de 160$ por 15$, 25$, 45$, 55$, grande quantidade de coletes de casemira fina de 35$ por 5$, 8$, 12$, 18$, e chapéos para senhora de 45$ por 4$, 5$, 12$; grande liquidação por toda esta semana. Rua Evaristo da Veiga n. 60. (H 5529) S

MONTEPIOS — Habilitações de montepio civil e militar, administrativa e judicialmente; trata-se com Pereira de Souza, á rua do Rosario n. 69, 1º andar. (H 5523) S

MODISTA de roupas para creanças, rua Santo Henrique n. 137. (H 4766) S

MOVEIS de occasião, vendem-se barato, para dormitorios, salas de visitas e de jantar e avulsos, na rua Senador Dantas n. 34. (H. 3180) S

MOVEIS, Pianos ou installações completas de familia e escriptorio ou avulsos, compra J. J. Martins e encaixota para mudança, na rua Senador Dantas 34. T. C. 162. (H. 3180) S

Mme. LOLÓ participa a todos os seus conhecimentos que se mudou da rua do Riachuelo 248, para a mesma rua 252. Telephone C. 4217. (H 4815) S

MACHINAS SINGER novas a prestações, 40$000 na entrada e 15$ por mez. Senador Euzebio 97. (H 5085) S

M. CAMARA — Viuvo e successor da notavel cartomante Mme. Zizina, previne que continua á rua Presidente Pedreira n. 101, Nictheroy. (H. 5003) S

MACHINAS SINGER novas á prestações, troca-se, compra-se. Senador Euzebio n. 97. Tel. Norte 1608. (H. 2761) S

MME. Vaguimar Lanzony previne a suas amigas e pessoas de sua amizade que se mudou para a rua de Santo Antonio n. 118, no Fonseca, bonde do Fonseca na esquina. (H 4611) S

MACHINAS DE ESCREVER. Officina de concertos e deposito das melhores machinas. R. da Alfandega 137. T. Norte 3450. E. Magalhães. (H. 4663) S

CABELLOS BRANCOS?...
Voltam á sua primitiva cor com o uso do RESTAURADOR SOARES, este maravilhoso topico além de finamente perfumado, faz desapparecer a caspa em tres dias, não contém nitrato de prata, dá aos cabellos brancos a sua cor natural; á venda em todas as boas casas. Vidro, 3$000, pelo Correio, 5$000. (F2199)

MODISTA — Mme. SA' — Pereira Franco 70 — Estacio de Sá. Telep. V. 5191, perita de vestidos e reformas. (H 5400) S

MODISTA. Faz vestidos por qualquer figurino, de 15$ a 40$; aceita reformas. Rua Laranjeiras 147, tel. B. M. 251. (H 6127) S

MODISTA — Vestidos de 10$ a 20$. Chamados á rua Felippe Camarão n. 73, Villa Isabel. (H 6124) S

MASSAGISTA, corpo e rosto em homens e senhoras. Manicure, trabalha, com perfeição; ensina-se tambem. Mme. Gisela Gelles. Rua da Assembléa 63, 1º, Phone Central, 319. (H 5407) S

MME. CASTRO faz vestidos por qualquer figurino, desde 25$000. R. Gonçalves Dias n. 56, sob. (H5578) S

Machinas Singer — em prestações de 10$ a 20$ mensaes. Entrega immediata a domicilio, com direito a 50 lições de bordados, a mecanico, chapa e bastidor gratis. Tratar só com o representante Alvaro de Souza, pois incontestavelmente, offerece vantagens á sua freguezia. Agencia e deposito, rua Conde de Bomfim n. 260, Tijuca e rua Archias Cordeiro 180, estação do Meyer. Attende a chamados para qualquer parte. Tel. 2228, Villa, 2228. (H 5187) S

Officina Palmyra — Especialista em vestidos finos para senhoras, senhoritas e creanças, costumes e manteaux. R. Hadd. Lobo, 72. Tel. V. 1184. (H 5053) S

PIANOS. Afinam-se por 8$000 e concertos baratos, e lições de piano. Chamados telephone 4623 Villa. (H 5356) S

PIANO compra-se para particular de bom fabricante, ainda que precise concerto. Urgente. Teleph. 241 Villa. (H. 4943) S

PENSÃO. Tem telephone, á rua da Carioca n. 34, 2º andar. (H 5370) S

PASSAGENS. Guardam-se moveis, malas, etc. Ver local e tratar com sr. José Dantas 99, Senador Furtado. (H 4889) S

PRECISA-SE de uma senhorita intelligente para agenciar annuncios e publicações para uma revista de bastante circulação. Av. Rio Branco n. 137, 2º andar, sala 47. (H 5500) S

PIANO, autor Pleyel, vende-se um em perfeito estado, na rua Haddock Lobo n. 1, preço barato. (H 5569) O

PRECISA-SE de um commodo para cavalheiro de tratamento, em casa de familia discreta. Cartas para esta redacção B. C. (H 6020) S

PENSÃO EXTERNA. Fornece-se de fino paladar, em casa de familia, rua do Cattete 198, sob., de 90$ a 130$000. (H 3441) S

PIANOS — Compram-se, quem quer vender pianos velhos ou novos. Toque telephone 433 Norte. (H 6105) S

PIANOS usados e quasi novos, allemães e francezes, vendem-se baratissimos. Rua Visconde de Itauna n. 73. (H 6106) S

PENSÃO CHINEZA. Comidas especiaes e por preços baratos. Rua Bento Lisboa 51. T. 2447 B. Mar. (H 5183) S

PENSÃO. Acceitam-se pensionistas externos, avulsos e manda-se a domicilio, optimo tratamento, cozinha brasileira. Rua do Rosario n. 162, 2º andar. Telephone Norte 6482. (H 3959) S

PIANOS. Compram-se de qualquer fabricante, pagando muito acima dos outros. Telephone: Norte 4953. (H 4187) S

Gravidez

EVITA-SE, usando os PESSARIOS AMERICANOS; são inoffensivos, commodos, de effeito seguro e antisepticos. Encontram-se á venda no DEPOSITO, rua General Camara nº 225, 1º andar — Rio de Janeiro.

AVISO — Remette-se registrado pelo Correio, para qualquer parte do Brasil, mediante a quantia de 8$000, enviada em carta com VALOR DECLARADO, ao Agente Geral — J. DE CARVALHO — CAIXA POSTAL Nº 1724. — Rio de Janeiro. (8503)

PIANOS usados e quasi novos, allemães e francezes, para todos os preços. Vendem-se um lote (Urgente). Rua Visc. Itauna 73. (H. 4612) O

QUEM provar a manteiga Virgem, nunca mais quer outra, A Palmyra — Ouvidor, 149. (6839) S

SYPHILIS e suas consequencias. Cura radical injecções completamente INDOLORES, de sua preparação. App. 606 e 914, Assembléa n. 54, das 12 ás 18 horas. Serviço do dr. PEDRO MAGALHÃES. Telephone 1009 C. (9200)

SABÃO LIQUIDO perfumado, kilo 2$000, sem vasilhame. Alfredo de Carvalho & C. Rua 1º de Março, 10. (6757) S

SABER o motivo dos vossos soffrimentos e realizar o que desejaes por trabalhos garantidos, carta com enveloppe sellado e subscripto para resposta, a mme. Silva, Engenheiro Neiva, Estado do Rio; attende-se em todos os Estados. (H 5520) S

SOCIO — Acceita-se um com pouco capital para uma fabrica de perfumaria já em prosperidade, possuindo marcas registradas e conhecidas. Avenida Gomes Freire n. 63. (H 5530) S

SELLOS. Vendem-se, a preços baratissimos, na rua 1º de Março n. 55, casa de J. A. da Costa; em cadernos, á escolha, a 250 réis o franco. Tem sempre grande e variado sortimento das ultimas novidades. (H 5514) O

PASTA E PO' DENTIFRICIO JOFFRE: os melhores para alvura dos dentes e o perfume da boca, só os da Perfumaria JACQUILIM. Vendem-se em armarinhos, pharmacias, barbearias e perfumarias. (H 3836) S

PO' DE ARROZ JAFFAL: o mais fino e perfumado para a belleza, alvura e perfume do rosto, só os da Perfumaria *Jacquelim*. Procurem em toda a parte. (H 3835) S

TALCO CRUZ VERMELHA: para a conservação e alvura da pelle, só o da Perfumaria *Jacquilin*. Vende-se em toda a parte. (H 3854) E

Teneriffes. Vendem-se cachorrinhos numero zero a 40$000. Pereira Silva 228, Laranjeiras. (H 5413) O

TIJOLOS á machina, superior qualidade, vendem-se, olaria no Meyer; tratar á rua Padre Januario 38. Inhauma, ou á r. 7 de Setembro 55, sob. de 12 á 1 hora. (H. 6028) S

TYPOGRAPHIA. Vende-se uma completa, para jornal e obras, comprehendendo typos, caixas, cavalletes, fios systematicos, vinhetas de estylo moderno, etc.; para ver e tratar á Avenida Passos n. 46, casa Jacob Kosinski, especialista em machinas e materiaes para typographia e artigos congeneres. (H 3846) O

TIJOLOS — Compra-se em pequena ou grande quantidade para entrega immediata. Propostas á caixa do Correio n. 1587. (H 3801) S

VIOLINOS e violoncellos. Compram-se, vendem-se e trocam-se, instrumentos de occasião. Av. Mem de Sá, 24, sob. de 2 ás 4. (H. 4660) S

VESTIDOS, fazem-se por preços modicos á rua 24 de Maio 481, estação do Sampaio. (H 3853) S

VENDE-SE um par de jarras chinezas authenticas e perfeitas, com 60 centimetros de altura e 70 de bojo, á rua da Assembléa 107. (H6183) O

VESTIDOS de passeio e theatro, chapéos finos; vendem-se por menos da metade de seu valor. 132, Praia Sta Luzia. (H 5257) O

VIAJANTE. Um rapaz com bastante pratica commercial e bem relacionado em todos os Estados do norte até ao Amazonas, offerece-se para qualquer negocio mediante commissões. Acceita representações e qualquer cobrança, dando suas melhores referencias ou garantia. Cartas, por obsequio, A. A. A., rua Azevedo Ninia, 150. Em frente ao Theatro Phenix. (H 4816) S

EMPIGEM

O professor de musica, Sr. José Florencio, residente em Ilhéos (BAHIA), declara em carta de 17 de março de 1913, que se curou com o *ELIXIR DE NOGUEIRA*, do Phco. Chco. João da Silva Silveira. (6829)

Professores e professoras

AULAS de inglez — Professor Bradley ensina praticamente, á Avenida Rio Branco n. 179. (H 5585) Z

ALUMNO do 3º anno da Escola Polytechnica lecciona mathematica elementar para exames do D. Pedro II e vestibular. Corrêa Dutra n. 82. (H 5262) Z

AULAS — Mathematica, linguas, dactylographia, etc. 10$. Theophilo Ottoni n. 155, esq. Uruguayana. (H 5562) Z

ALLEMÃO pratico, ensina professor allemão. Edificio do Odeon, sala 8. (H 5501) Z

AULAS — Physica, chimica, historia natural. Diariamente em laboratorio, 15$000. Quitanda n. 17. (H 5424) Z

AS senhoritas que desejarem aprender escripturação mercantil, gratuitamente, em suas proprias residencias, basta escrever ao prof. Duarte, escriptorio do Jornal do Commercio, pedindo inscripção. (H 5457) Z

AULAS de theoria, solfejo, piano (programma do I. N. de M.) instrumentos de corda e de sopro; 2 v. por s., 10$ e 15$ por mez. Atheneu, Boulevard de S. Christovão n. 46. Tel. Villa 2133. Collegio Nacional, rua Archias Cordeiro n. 192, Meyer. (H 6188) Z

AULAS collectivas e particulares. Linguas, mathematica e Sciencias Naturaes. Prof. dr. Washington Garcia. R. Quitanda, 47. (H 3976) Z

DA maneira como a vida se está a tornar difficil tudo cada vez mais caro e cada um a só querer tratar de si, pobre da mulher que agora não vae aprender portuguez, arithmetica, etc., na rua da Quitanda n. 72 — 2º, onde a professora só ensina em particular. (H 5487) Z

DACTYLOGRAPHIA — Ensina a escrever com 10 dedos por 10$000 mensaes, em menos de 2 mezes. Carioca n. 47. (H 6150) Z

ENSINA-SE escrever á machina, curso rapido, com 10 dedos. 10 mil réis por mez. S. José n. 8. (2º andar) (H 6116) Z

ENGLISH LESSONS — Professor Bradley ensina praticamente, á Avenida Rio Branco n. 179. (H 5585) Z

ENSINA-SE piano e musica pelo methodo do Instituto. Duas vezes por semana, 15$000. (mensaes). Rua S. Januario n. 56. (H 5299) Z

EXPLICADOR particular, formado, aula individual para concursos e exames, longa pratica, preço modico; informações á rua General Caldwell n. 170, telephone Norte 4482. (H 5312) Z

Escola Royal de Dactylographia — Avenida Central n. 131 e Archias Cordeiro n. 192. (H 6111) Z

ESCRIPTURAÇÃO mer., em 2 mezes, Dir. e Arith. Comm. Aulas part. Trata-se á r. do Hospicio n. 148, sob., sala da frente, das 3 ás 4. (H 3640) Z

FRANCEZ — Professora parisiense com diploma superior, dá lições a domicilio Rua Oriente 39, Sta. Thereza a "Professora". (H. 3844) Z

FRANCEZ pratico, em turmas, a 20 mil réis mensaes, ensina professor francez — Odeon, sala 8. (H 5501) Z

INGLEZ — Mr. Rodger (americano) — Ensina este idioma todos os dias, das 6 da manhã, ás 10 da noite; preço modico; rua da Alfandega n. 199, sobrado. Tel. Norte 4657. (H 6164) Z

INGLEZ — em turmas, 20$ mensaes, ensina Mr. Rosenthal — Odeon, sala 8. (H 5501) Z

LECCIONAM-SE bordados, pinturas metalica, japoneza, ceramica, oriental e corte sob medidas, á rua 24 de Maio n. 481. (H. 3852) Z

MME. MARIN — Professora diplomada de cortes. Aceita alumnas. Rua Moura Brito n. 48 — Conde Bomfim. (H 1983) Z

O CURSO de Preparatorios, para ambos os sexos sob a direcção do prof. Carlos Valle de Albuquerque, ex-prof. do "Collegio Aldridg, Lycée Français e Escola Remington, prepara em todas as materias ao Pedro II e commercio. Corpo docente, do Pedro II e doutros estabelecimentos de ensino. Ensino rapido de linguas e dactylographia. Peçam prospectos. Alfandega 65, 2º andar. (H. 4965) Z

PIANO, VIOLINO E BANDOLIM

Professor: rua Didimo, 31, Villa Ruy Barbosa. (H 3513)

PRATICA COMMERCIAL e bancaria. Arithmetica, calculo, cambios, escript. mercantil, correspondencia e tachygraphia. ESCOLA "VELOX". Largo de S. Francisco, 36. (H 6108) Z

PORTUGUEZ, francez, arithmetica, prepara para o Pedro II e arithmetica inteiramente pratica para o commercio. Aulas diurnas e nocturnas. S. Pedro 145, sob., sala 14. (H 5429) Z

PROF. vindo em 1912, da Europa onde recebeu esmerada educação e o governo portuguez o condecorou com medalha de comportamento exemplar, e premiou pelo seu methodo, ensina até edosos e principiantes de ambos os sexos para exames e concursos; potuguez, francez, arithm., alg., geogr., hist., etc. Não é curso. Rua Quitanda 73, 2º. Mora L. Carioca. (H 5487) Z

PROFESSORA do Botafogo College, tendo horas disponiveis, acceita alumnos fóra para curso infantil. Rua Voluntarios da Patria n. 346, casa 10. (H. 6169) Z

PROFESSORA ensina inglez, francez e allemão, pratico e theoria, em sua residencia e em casa dos alumnos. Rua Assembléa n. 63, 2º andar. (H 5164) Z

PROFESSORA de piano, theoria e solfejo, pelo Instituto de Musica, prepara para o mesmo estabelecimento e para os exames de musica da Escola Normal. Chamados e informações com o sr. Mario, na Casa Bevilacqua, ouvidor 145. (H 1673) Z

PROFESSORA allemã de linguas — inglez, francez, allemão, italiano, aulas das 6 ás 10 da noite. Rua do Cattete, 3. (H 4719) Z

PIANO. Professora com muita pratica ensina pelo methodo do I. N. de M., a 15$ mensaes, em sua residencia, ou fóra sob ajuste. Rua Dr. Maia Lacerda 122, E. de Sá. (H 6079) Z

PROFESSORA de piano, solfejo, theoria, lecciona em casa ou fóra. Rua Theophilo Ottoni 32, 2º andar. (H 4479) Z

PROFESSOR Barbosa lecciona portuguez, francez e arithmetica, a preços modicos; rua da Alfandega n. 199. Tel. N. 4657. (H 3596) Z

CURSO FREYCINET
Preparatorios
Dactylographia—Tachygraphia
Diurno e Nocturno
Director: Dr. Sinesio de Farias
47--Rua Uruguayana--47

PIANO. Alumna do Instituto (9º anno), lecciona piano e theoria, indo a domicilio. Informações pelo telephone Beira-Mar n. 3112, com mme. Rocha, das 9 ás 11 e das 4 ás 6 horas. (8511) Z

MEDICOS

Molestias das Senhoras — Dr. Octavio de Andrade, especialista dos hospitaes da Europa, trata de suspensão, hemorrhagias uterinas, corrimentos, ovarios, etc. sem operações e sem dor. Nos casos indicados pela sciencia evita a concepção, sem prejudicar a saude. Rua Sete de Setembro n. 186, das 9 ás 11 e de 1 ás 4. Telephone 1.591, Central. (H 5284) R

Dr. Caetano Jovine
das Faculdades de Medicina de Napoles e Rio de Janeiro.
Tratamento moderno e sem operação de molestias das senhoras, vias urinarias, pelle, syphilis, gonorrhéa chronica, estreitamentos urethraes, cystite, hydrocele, hemorrhoidas. De 1 ás 5 da tarde. Rua S. José n. 56. Teleph. C., 2155. (7920)

DR. CARMO PEREIRA — Molestias internas, molestias de creanças e syphilis. Das 13 ás 15 horas, á r. 1º de Março 10. Tel. 1531. Norte. Res.: rua Club Atletico n. 33. Tel. Villa. **4109.** (H. 4744) R

Dr. Alvino Aguiar
Pulmões, estomago e rins — Tratamento das anemias, esgotamento nervoso, etc. — Consultorio: rua S. José, n. 51. Telephone, 5868, Central. Residencia: travessa do Torres, 17. Telephone, 4265, Central. (4900)

Doenças dos Olhos
DR. RODRIGUES CAO', com longa pratica dos Hospitaes de Paris — Consultas: S. José 61. — De 2 ás 4. Tel. 4625, C. (1887)

Doenças genito-urinarias
e venereas do homem e da mulher; cura radical da gonorrhéa e suas complicações; syphilis, exames de laboratorio — Dr. Raul Rocha — 7 de Setembro 195, das 2 ás 6. (9188)

914 Syphilis — Gonorrhéa **Allemão (20$), francez (15$). Tratamento da gonorrhéa e complicações, por methodo proprio, sem lavagens urethraes e massagens da prostata.** Dr. Cocio Barcellos, ex-assistente da Fac. de Med. Constituição, 26, Tel. C. 4581. (9342)

MOLESTIAS internas e nervosas — Electricidade medica — **Syphilis** Tratamento radical da **Hysteria, Neurasthenia, Epilepsia,** Insomnia, Dores de cabeça. **Impotencia. Aneurysmas,** Paralysias, do movimento e da sensibilidade e verrugas.
Prof. Dr. Eutychio Leal — Largo da Carioca, 12 — Telephone, 4711. C. — Das 2 ás 5. (5920)

Hydrocele, tumores dos seios, ventre e escroto
HYDROCELE — Cura radical, sem dor, sem operação cortante e sem privar o doente das suas occupações habituaes. DR. LUIZ DE MARCOS — Uruguayana 165, sob., das 2 ás 4. (4875)

DENTISTAS

DENTADURAS — Concertos rapidos e garantidos por mais quebradas que estejam e por preços razoaveis, no laboratorio do dr. Silvino Mattos — Rua Uruguayana n. 3. (H 6121) R

DR. SILVINO MATTOS — Extracções absolutamente sem dor, a 5$; dentaduras a 5$ cada dente; concertos em dentaduras a 10$; obturações a 5$; trabalhos garantidos e pagamentos a prestações; á rua Uruguayana n. 3, esquina da rua da Carioca; das 7 da manhã ás 5 da tarde; telephone 1.555, Central. (H 6119) R

DENTISTA — Um cirurgião dentista precisa alugar um gabinete dentario, montado, tres dias na semana, ás terças, quintas e sabbados, para trabalhar o dia todo. Quem quizer fazer esse negocio dirija-se á casa Correio, na rua do Ouvidor n. 183. (H 5411) R

O DR. SILVINO MATTOS reforma e concerta, em horas, com garantia e a preços razoaveis, dentaduras de vulcanite ou ouro, por mais quebradas que estejam, bem como trabalhos de ponte, etc.; na rua Uruguayana n. 3. (H 6120) R

DENTISTAS — Vendem-se uma cadeira Columbia; um motor electrico; um motor de pé; um vulcanizador; um armario; uma cuspideira de fonte; um esterilizador; um lamnador; um braço e mesa; um apparelho Sharp e varias miudezas; no largo da Carioca n. 9, 1º andar, com Antenor Costa. (H. 5470) R

OFFICINA — Prothese dentaria — Trabalhos rapidos, preços sem competencia. Sete de Setembro n. 176, Tel. Central 4790. (H 5511) R

DENTISTA — Dr. Aldo Cunha — Tratamento rapido, garantido e completamente sem dor; por preços modicos. Faz pela technica norte-americana chapas, bridge-work, e os demais trabalhos. Gabinete com installação electrica moderna. R. Andradas n. 80. (H. 4021) R

DENTISTA — Vende-se um gabinete no suburbio, com optima clientela, dando de renda uma media de 1:300$000, mensalmente: informações com o sr. Gonçalves, Casa Hermanny. (H 5226) R

DENTISTA — No grande laboratorio prothodontico do dr. Silvino Mattos, á rua Uruguayana 3, fazem-se com perfeição, garantia e brevidade, todos os trabalhos de prothese dentaria, por preços sem competencia e methodos aperfeiçoados. Tel. 1555 — Central. (H 6118) R

Dr. Luiz Pedro da Costa
CIRURGIÃO DENTISTA
Participa a seus amigos e clientes que mudou o seu consultorio para a rua dos Andradas n. 70. (H 5214) R

PARTEIRAS

GRAVIDEZ — Evita-se facilmente, e com segurança, sem perigo algum. Bons medicos. Cons. das 10 ás 5; r. Lavradio n. 0, sob. (H 2627)

Parteira diplomada. Mme. Elvira Farias faz partos ao alcance de todos e gratis aos necessitados. Rua S. Clemente 60. Tel. S. 1815. (H. 5215) S

PARTEIRA e enfermeira diplomada, Mme. Elvira, 17 annos de pratica, faz partos e trata suspensões, preço sem egual; consultas gratis da 1 ás 4. Andradas n. 149. Tel. Norte 4779. (H 2083) Y

PARTEIRA. Mme. Palmyra trata de molestias de senhoras e suspensão por um processo rapido e garantido; consult. e resid. av. Gomes Freire n. 127, sob. Telep. C 4777. (G 20566) Y

Partos — Molestias das **SENHORAS** Tratamento dos abortos e suas consequencias, dos corrimentos, das colicas utero-ovarianas e das regras irregulares e prolongadas. Assembléa 54, 12 ás 18. Serviço do dr. Pedro Magalhães. Teleph. 1009, Central. (9298)

MANICURA PERFEITA
Salão Avenida
Avenida Rio Branco N. 103
Telefone Norte 4465
8014

GONORRHEA — e suas complicações. Cura radical por processos seguros e rapidos. Dr. JOÃO ABREU, das 11 ás 20 horas. Teleph. 5803, N. Rua de S. Pedro n. 64. (4890)

GONORRHÉAS
cura infallivel em 3 dias, sem dôr, usando GONORRHOL. Garante-se a cura completa com um só frasco. — Vidro, 3$000; pelo Correio, 5$500. Deposito geral: Pharmacia Tavares, praça Tiradentes, 62 — Rio de Janeiro. (4369)

RAIOS X *para o diagnostico e tratamento das doenças do estomago, intestinos, figado, pulmões, coração, rins, ossos, etc, pelo DR. RENATO DE SOUZA LOPES. Preços modicos. Rua São José 39, de 2 ás 5, ás terças quintas e sabbados.* (381)

VIAS URINARIAS
Syphilis, molestias venereas e da pelle. Gabinete Electrotherapico do
Dr. Belmiro Valverde
Docente da Faculdade e da Academia de Medicina.
Tratamento rapido e garantido dos estreitamentos da uretra, gonorrhéas, cystites, hydroceles e hemorroidas. Exame directo da bexiga e uretra por apparelhos proprios.
Consultorio: Largo da Carioca, 10, da 1 ás 6. Tel. 209, Central. (4845)

Molestias dos olhos, nariz e ouvidos — DR. NEVES DA ROCHA *membro da Academia de Medicina do Rio de Janeiro, medico de diversos hospitaes desta cidade. AVENIDA RIO BRANCO, 90, nesta cidade.* (H 6143)

Doenças do pulmão
— Dr. F. Catão, do Hospital dos Tuberculosos, Docente da Faculdade de Medicina do Rio de Janeiro; 58, Sete de Setembro; consultas, das 14 horas em deante. Teleph. 4992, Central. (4843)

IMPOTENCIA Xarope de cipó, cravo e catuaba e outras hervas medicinaes; garrafa 10$000; pelo Correio, 15$000. Rua Marechal Floriano n. 181, sobrado. João Pinto da Silva. (H 5518) S

TER felicidades nos negocios, amor, saude, realizar os vossos desejos. Carta com envelope prompto para resposta a mme. C. de Oliveira para a Chacara dos Andrades c. n. 25. Nictheroy. (H. 5519) S

(7) FOLHETIM DO "CORREIO DA MANHÃ".

MAXIME VALORIS

TENTAÇÕES DO OURO

— No entretanto é certo que não se resolveu a esperar por ti em Marselha... replicou Mimosa com uns longes de ironia. Levantou o vôo, e o peor é que com ella podem voar tambem os milhões que possue...

— Oh! os milhões... murmurou elle com voz surda. Os milhões estão seguros... No entretanto vou tratar de procurar Mireille, e a minha presença bastará para que ella ponha logo de parte quaesquer caprichos...

E havia tal acrimonia no tom das palavras do futuro advogado, que Mimosa estremeceu, e disse de si para si que o estudante nada mais ambicionava senão a fortuna da sua noiva.

Aquelle mysterio aguçava cada vez mais a sua curiosidade, tanto mais que começava a sentir-se interessada pela encantadora Mireille.

VII

Os herdeiros burlados

No dia seguinte de manhã Luciano Simiane accordou muito cedo. Antes de adormecer tinha meditado longamente sobre os meios a empregar para encontrar promptamente a que julgava sua noiva.

Recordara-se dos parentes da baroneza de Meilhan, e da cruel desillusão que haviam soffrido por occasião da leitura do testamento do barão.

Dois dos cunhados do fallecido residiam em Marselha, e Luciano disse de si para si que Mireille, ingenua como era, talvez tivesse pensado em ir visital-os, na idéa de tentar uma approximação com a familia da defunta baroneza, que seu pae tanto amára.

O estudante resolvera pois começar as suas investigações com aquella orientação.

Vestiu-se pois vivamente, e despediu-se de Mimosa, que nenhum esforço fez com o fim de o deter, pois que lhe repugnava agora aquelle miseravel, que contava, para viver, com o dinheiro das mulheres. Separaram-se pois friamente.

Luciano dirigiu-se para o porto. Sabia que Carlos Senés, o cabelleireiro, residia no caes da Rive-Neuve, perto de Baptista Reynier, o carregador, e foi procural-o.

Carlos estava na sala de jantar beberricando em companhia de seu cunhado Baptista.

— Oh! o sr. Simiane por aqui! exclamou o carregador do porto, levantando-se ao ver apparecer o visitante.

— Estimo muito vel-o nesta casa, senhor! disse o cabelleireiro, apressando-se a offerecer uma cadeira ao recem-chegado, que ficára um pouco aturdido com aquelle acolhimento. O sr. Simiane é nosso companheiro na desgraça; o tal barão de má morte deixou-o com as mãos vasias como a nós!

Como a nós... é modo de dizer, rectificou o carregador; ao menos o sr. Simiane apanhou um osso para roer!

— Sim, uma esmola miseravel!

— Ao menos este senhor ainda petiscou pouco ou muito; ao passo que nós ficámos a fazer cruzes na boca!

Luciano, vermelho como um pimentão e profundamente humilhado, conseguiu conter-se.

Os dois cunhados continuaram ainda durante algum tempo a dar expansão ás suas irritações, lançando sobre o morto uma verdadeira chuva de improperios e de insultos.

— O que me enraivece, disse por fim o carregador, é que aquelles ricos milhões, que deviam pertencer-nos, hão de provavelmente ir pelos ares como o fumo. A tal delambida do castello ha de casar com algum fidalgote pobretão, que em pouco tempo lançará tudo pela janella fóra!

— Lá está o sr. Simiane, que é homem de lei, e que ha de dar os seus conselhos, replicou o cabelleireiro.

Luciano, que até então não tinha conseguido pronunciar senão uma ou outra palavra destacada, aproveitou o ensejo para procurar obter os esclarecimentos, que desejava, sem despertar desconfiança.

— Meus caros amigos, disse elle, não sou senão um pobre estudante, e ninguem se digna consultar-me. Parece-me que só os meus amigos, como parentes, teriam qualidade para intervir.

(*Continúa*)

ALPERCATAS DE CORDAS

Vende-se um jogo completo de machinas em perfeito estado, para uma producção de 500 pares diarios.

Offertas neste jornal para a caixa n. VXMO

(9358)

Liquidação final de joias

A "Casa Lacroix" é obrigada, por terminação do contrato a entregar as chaves do predio até ao fim do mez. Liquida, portanto, todo o seu "stock" com grande abatimento.

Vende tambem armações, vitrines, etc.

Praça Tiradentes, 36 — Tel. C. 3-7-1-1. (H 5512)

ANGORA'!!!

O REI DOS TONICOS!!!

Para o cabello e a pelle. — Vende-se em todo Brasil. Distribuem-n'o de Brindes, Souza Cruz Veado, S. Lourenço e Benevides, Penna.

Grandes descontos por atacado. — Rua 24 de Maio n. 182. (H 4480)

BARRILHA

Rua da Alfandega, 108

PORQUE V.S. NÃO AUGMENTA O SEU COMMERCIO?

A expansão commercial de sua casa, de suas transacções, o augmento da venda de seus productos, numa palavra, o progresso constante é a justa ambição de todo homem de negocios, pratico e moderno. Para o progresso constante de seu commercio, de sua industria, de sua lavoura, queira pedir, sem demora, instrucções para o seu registro na AGENCIA CRUZEIRO — Centro de expansão commercial, industrial e agricola. Largo do Thesouro, 5 — Palacete Bamberg — End. Teleg. — "CRUZEIRO" — S. Paulo. (9348)

Injecção GONOL

Os estudos experimentaes feitos no Laboratorio Bacteriologico da Faculdade de Medicina do Rio de Janeiro provaram que o "Gonol" é o unico anti-gonococcio, o qual, sem ser irritante nem caustico, esteriliza as culturas do gonococco Neisser em dous minutos.

Eis a razão por que o "Gonol" é infallivel na cura rapida **da GONORRHÉA.** — O "Gonol" supprime a dôr, não mancha a roupa e evita complicações.

Pelas suas propriedades bactericidas o "Gonol" é tambem inegualavel na cura das **ulceras venereo-syphiliticas, das flôres brancas e outras molestias das senhoras.**

O seu emprego é commodo e facil. Vidro, 5$000; meio vidro, 3$000. A' venda em todas as pharmacias e drogarias. (H 5468)

As pessoas fracas e convalescentes

Devem usar o STENOLINO que faz engordar, augmenta o vigor dos musculos e dos nervos. Fortalece o sangue nas pessoas anemicas. Evita a tuberculose, cicatriza os pulmões doentes com pontadas, tosse, dores no peito e nas costas, pernas fracas, lingua suja. Cura a neurasthenia, o desanimo e a dyspepsia, e a convalescença é rapida.

Depositarios: Carvalho, Lino & C.ª, rua Uruguayana, 91. Pharmacia Carioca, rua da Carioca, 33. Casa Huber, rua 7, n. 61. Drogaria Rodrigues, rua Gonçalves Dias n. 59. (H 5516)

Exposição de Gado

Chama-se a attenção dos Criadores Brasileiros para os lotes de bovinos que entram hoje em leilão ás 9 horas da manhã, no recinto da Exposição:

1 Touro Hereford — "Incapaz 67", por Minorou 12 e Minerva 11, nascido em 9 de outubro de 1918.
1 Touro Hereford — "Neron 65", por Minorou 12 e Flor de Liz, nascido em 14 de outubro de 1918.
1 Touro Holstein — "Excelsior 11", por Excelsior e Marta, nascido em 14 de fevereiro de 1919.
1 Touro Holstein — "Milk King", por Ivanhoe e Abuela, nascido em 1 de novembro de 1918.
1 Touro Holstein — "Butter King", por Ivanhoe e Kitty, nascido em 3 de novembro de 1919.

Os touros Hereford são procedentes da La Cabana Rincon de San Antonio, Argentina, e foram nascidos e criados em pleno campo de carrapatos.

Os touros Holstein são procedentes da La Cabana La Central, Argentina.

Todos os animaes são portadores de pedigree, certificado de raça, etc. Para mais informações com R. TEODORO MORENO, ou HOPKINS, CAUSER & HOPKINS — Rua Municipal n. 22. (H 6198)

"INVISIVEIS"

S. B. Caridade e Virgem Maria

Qualquer pessoa que depois de muitos cuidados com a sua saude, não tenha conseguido melhoras satisfatorias, deve pedir uma consulta á Sociedade Beneficente acima, para obter o beneficio desejado.

E' preciso mandar o nome, filiação, edade, endereço e um envelope sellado para resposta. Cartas para a caixa postal 1916, Rio de Janeiro. (4678)

C. H. — MEDIUNS INVISIVEIS —

Para obter consultas e *Diagnosticos de Qualquer Molestia*, é só dirigir á Caixa do Correio n° 1352 (Rio de Janeiro), do Centro Humanitario acima mandando o *Nome, Edade, Profissão, Residencia* e um *Sello* de 100 *réis* para a resposta. (8322)

Doenças de ouvidos garganta, nariz e bocca

Cura garantida e rapida do **OZENA** (fetidez do nariz) processo inteiramente novo

DR. EURICO DE LEMOS

professor livre dessa especialidade na Faculdade de Medicina do Rio de Janeiro. Consultorio: rua da Assembléa n. 19, sobrado, das 12 ás 6 da tarde. (H 6029)

PILULAS VIRTUOSAS

Curam em poucos dias a molestia do estomago, figado ou intestino. Estas pilulas, além de tonicas são indicadas nas dyspepsias, prisões de ventre, molestias do figado, bexiga, rins, nauseas, flatulencias, mao estar, etc. São um poderoso digestivo e regularisador das secreções gastro-intestinaes.

A' venda em todas as pharmacias. Vidro 1$500, pelo correio 1$700. Depositario: Drogaria VICTOR RUFFIER & C.ª; rua S. Pedro, 123 — Rio de Janeiro. (4894)

CIDALGINA DE A. HALFELD

Heroico medicamento contra qualquer dôr

Depositos: Ourives 88, S. Pedro 82 e 7 de Setembro 61 e 81

(H. 2812)

Autocura-Physica

do DR. MOURA LACERDA

Autocura radical da syphilis e da arterio-sclerose

Descoberta pelo autor do autocurismo a synthese physiatra da cura da syphilis e da sclerose generalizada, estão descobertos os meios scientificos de cura precisa de todas as molestias chronicas, sejam de que natureza forem.

Só resta ao governo e aos enfermos recorrer á nova clinica.

Neguem ou queiram confessar, o que é facto, e facto é facto — é que mais de tres mil doentes já radicalmente autocurados, em todo o Brasil, attestam a efficacia biologica do nosso tratamento. São doentes do alto commercio e de todas as classes.

Quem, pois, tiver autonomia e criterio proprio cure-se pela nossa synthese naturista, com a efficacia das plantas medicinaes e dos agentes cosmologicos e telluricos. Curem-se pelo Sol e pela Natureza! E fujam ás ridiculas drogas envenenantes, ás injecções mortiferas. Tratamento a convencionar.

Para o interior, contratos por cartas. Consultas GRATIS.

Chamados e visitas mediante prévio pagamento.

CONSULTORIO — Rua dos Ourives n. 67. Preços especiaes para operarios. De 1 ás 4 1/2 da tarde.

NATURA MORBARUM MEDICATRIX

(H 5362)

INTERNATIONAL MACHINERY Co.

R. de S. Bento 30 - Rio de Janeiro

Tel. Norte 1023 — Caixa Postal 1626

Importadores de todos os typos de machinas e das afamadas machinas "Remington" para fabricação de gelo.

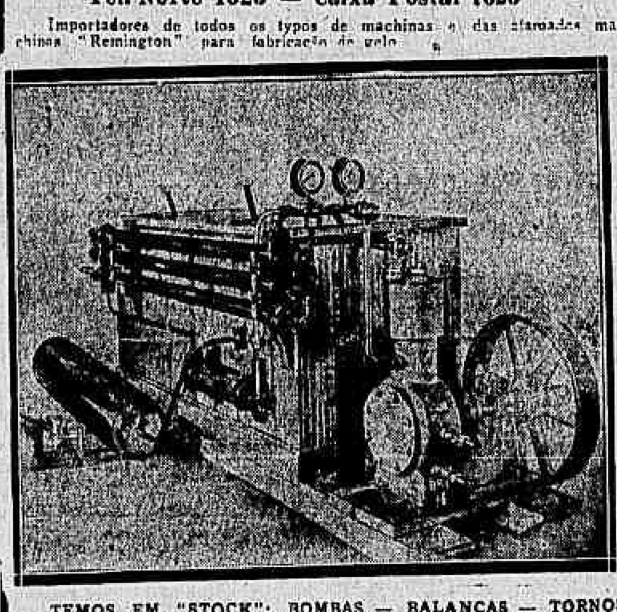

TEMOS EM "STOCK": BOMBAS — BALANÇAS — TORNOS — MOTORES A OLEO E GAZOLINA — SERRAS AUTOMATICAS — TALHAS — POLIAS — CORREIAS — ETC., ETC.

(9314)

Automoveis para entrega de mercadorias

Chassis Ford com carrosseries apropriadas para entrega de mercadorias, completamente novos, a preço de custo

Vêr e tratar á

170-Avenida Rio Branco-170

(9322)

COMPANHIA PROGRESSO MERCANTIL

Carta Patente n. 3 — — 63, Rua da Carioca, 63

Resultado do Sorteio realizado em 30 de Junho de 1920

1° PREMIO -- 09838 - Rs. 200$000

Todas as terminações em	9838	têm	Rs.	100$000
"	"	"	"	838	"	"	25$000
"	"	"	"	38	"	"	5$000
"	"	"	"	8	"	"	1$000

Pedidos e informações com o agente geral. —:— Telephone, 4293, Central. (H 3859)

MANUFACTURA NACIONAL DE ARTEFACTOS DE BORRACHA

Rua do Lavradio 70 a 74 Tel. Central 5357

Borracha em lençol, valvulas, arruelas, juntas, tubos, tubos WESTINGHOUSE, mangueiras, mangotes, etc.

Peças sob medida a preços modicos. (8065)

SALA

Aluga-se para descanso, toda discreção, proximo do centro. Cartas á R. C. (H. 6093.)

LULU' N. 1

Compra-se um marron de seis e oito ucces; na rua do Rosario 86, sobrado. (H. 5342.)

A. COSTA ARAUJO

Rua da Constituição n. 78

Junto á Praça da Republica

Telephone: Central 4450

MADEIRAS E MATERIAES DE CONSTRUCÇÕES

Completo sortimento de madeiras serradas em todos os comprimentos, grossuras e qualidades.

— Preços modicos — (1274)

(1358)

HYGIENE DAS CASAS!!!

Em toda a casa onde se desejar verdadeira hygiene, deve ella ser diariamente desinfectada com CREOL, o melhor desinfectante que existe.

O CREOL, producto gaúcho, destróe os insectos e microbios com grande rapidez.

AGENTES DEPOSITARIOS:

H. NARBONNE & C.ia

Rua General Camara, 132

NESTA CAPITAL

(5608)

Cabellos brancos?...

Florentina, Loção vegetal e perfumada, n. 1, para côr castanha e n. 2, para côr preta, não suja, evita a caspa e faz nascer, frasco, 5$000, pelo correio, 8$000. Pedidos a João Pinto da Silva — Rua Marechal Floriano n. 181, sobrado; vende-se na mesma rua, 173, Pharmacia; Largo do Catumby n. 86; Rua dos Andradas n. 5; no Meyer, rua Archias Cordeiro n. 212; na Piedade, rua Goyaz n. 408; Nictheroy, rua da Conceição n. 2; e em todas as Drogarias, Pharmacias e Perfumarias do Brasil. (H 5521)

MOLESTIAS DOS RINS E DO CORAÇÃO

Use o TONICARDIUM, tonico dos rins e do coração: limpa a bexiga, desinflama os rins, cura as nephrites, areias, colicas renaes, augmenta as urinas. Cura as inchações dos pés e rosto, pela manhã, hydropsias, com cansaço, falta de ar, palpitações, dores sobre o coração, asthma, bronchite asthmatica, arterio-sclerose; remedio indispensavel a todas as pessoas edosas. Em todas as drogarias e na Casa Huber, rua Sete n. 61.

Granado & Filhos, r. Uruguayana n. 91; Drogaria Rodrigues, r. Gonçalves Dias n. 59; Drogaria Pacheco, dos Andradas n. 41. (H 5517)

CLINICA CIRURGICA

Dr. Crissiuma Filho, membro da Academia e cirurgião da Santa Casa, com longa pratica e frequencia dos hospitaes da Europa, dispondo de instrumentos e installações apropriadas, trata com especialidade as doenças dos apparelhos urinario e da geração do homem e da mulher. Tratamento especial dos estreitamentos da urethra e hydroceles sem operação cortante, dos tumores do ventre e seios. Cura radical das hernias, hemorrhoidas e fistulas. Operações em geral.

Consultas com hora marcada diariamente, ás 14 horas. Rua Rodrigo Silva, 7. Encarrega-se de embalsamentos. CASA DE SAUDE DR. CRISSIUMA FILHO, Rua do Riachuelo n. 202. (6049)

Remedio das Senhoras!!

E' o tonico-utero-ovariano SEDANTOL, que restitue a saude perdida, pela anemia, pallidez, magreza, fastio, flores brancas, colicas, suspensões, hemorrhagias; regula e faz apparecer as visitas, cura as doenças do utero, ovarios e todas enfermidades das senhoras de qualquer edade. Depositarios: Drogaria Rodrigues, rua Gonçalves Dias, 59 e Granado & Filhos, rua Uruguayana n. 91. (H 5515)

TUBERCULOSE

Cura infallivel, radical, com o

"PHYMATOSAN"

Nas bronchites e asthma é rapido

Depositarios:

Pacheco, Rufier, Araujo Freitas, R. Hess, Granado filhos, P. Araujo

Peçam informações: Caixa Postal 1.762 H 2896

Um remedio que se impõe á confiança dos doentes e dos medicos

O Dr. P. Carneiro Leão attesta que tem empregado sempre com resultados excellentes o Poderoso Tonico VIDALON.

—:—

Todos os que se sentem enfraquecidos não so pela molestia como tambem pelo trabalho intellectual ou physico, devem usar o poderoso tonico VIDALON, certos de que obterão optimos resultados.

—:—

Unicos depositarios em todo o Brasil:

Nelson Sampaio & C.

RUA URUGUAYANA N. 119 — Rio de Janeiro. — Tel. Norte, 5565. (9338)

O BOM FUMADOR não quer mais fumar outro PAPEL DE CIGARROS do que o de BRAUNSTEIN frères — PARIS

Fornecedores do Estado Francez e das principaes fabricas brazileiras

para PAPEL de CIGARROS em RESMAS e BOBINAS

Zig-Zag

Fora de Concurso: LONDRES 1908 — TURIN 1.1C

FUMADORES... Exijam em todas as tabacarias Zig-Zag

(7402)

MOLESTIAS NERVOSAS

Neurasthenia, nevralgias, dôres de cabeça, hysteria, insomnia, fraqueza de forças por excesso de trabalho ou de prazer, por preoccupações de negocios ou desgostos, são curadas com grande exito com os Banhos de Electricidade Estatica e os banhos Hydro-Electricos.

Estas applicações inteiramente inoffensivas, produzem sobre o systema nervoso uma acção efficaz e duradoura, restituindo ao doente a calma, o somno e o bem estar. —:— Gabinete de electricidade medica do DR. NEVES DA ROCHA. — 90, Avenida Rio Branco, n. 90 — Das 9 da manhã ás 4 da tarde —:— Rio de Janeiro. (H 6141)

SEM INJECÇÕES — Gonocelle

Cura-se em poucos dias a Gonorrhéa ou outro qualquer corrimento com o uso do GONOCELLE; não tem dieta nem affecta aos intestinos. E' em tablettes, por isso torna-se facil seu uso. Preço 2$000. Deposito, Sete de Setembro 61 — CASA HUBER. (4386)

GONORRHENO

Unico que cura qualquer gonorrhéa e os corrimentos: para homens e senhoras. A' qualquer freguez que comprar o "GONORRHENO" no deposito — rua General Pedra n. 88, Pharmacia, restitue-se a mesma quantia se falhar a cura radical, o que é impossivel. Vidro 3$000. Pelo correio 5$000. (H 5534)

Banco Mercantil do Rio de Janeiro

67, Rua Primeiro de Março, 67

Presidente João Ribeiro de Oliveira e Souza

Director — Agenor Barbosa

Banco de Depositos e Descontos

FAZ TODAS AS OPERAÇÕES BANCARIAS (4376)

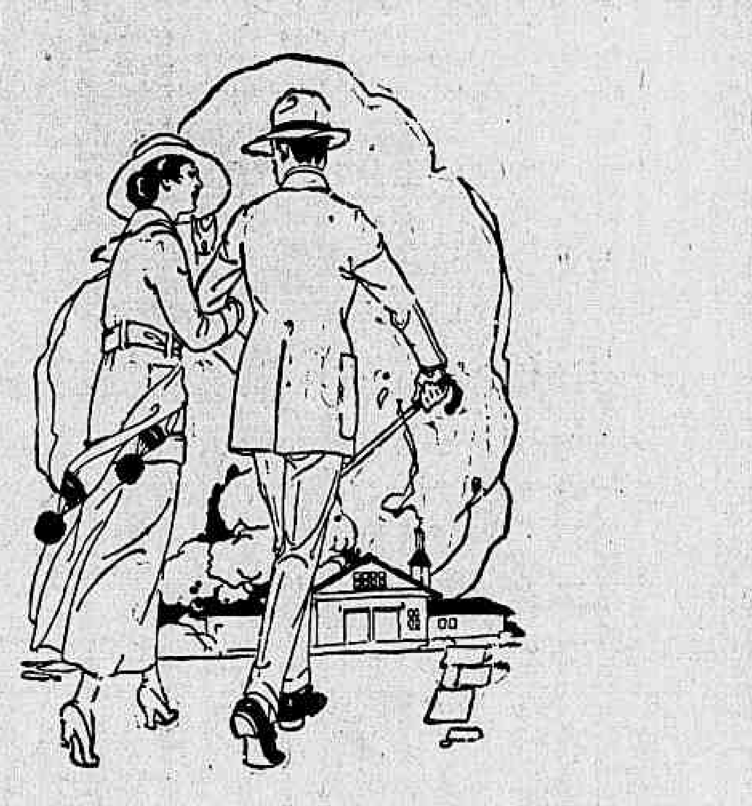

Virtudes dos Saltos de Borracha Goodyear

Os SALTOS DE BORRACHA GOODYEAR são universaes nas suas vantagens e uso; representam *qualidade, longo uso e saúde*.

A resistente e elastica borracha empregada na sua fabricação, prolonga-lhes a vida immensamente e torna-os economicos.

Experimente V. S. um par de Saltos de Borracha Goodyear, e veja por experiencia propria o conforto e outras virtudes que possuem.

Em qualquer tamanho.

PRETOS—BRANCOS—CASTANHOS.

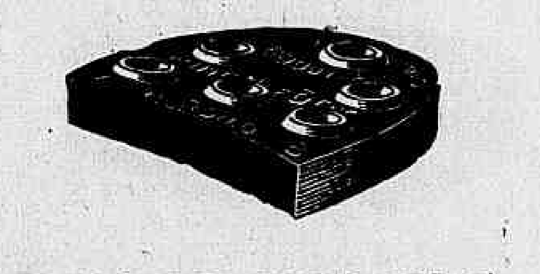

SALTOS DE BORRACHA

GOODYEAR

(19639)

LOTERIAS

COMPANHIA DE LOTERIAS NACIONAES DO BRAZIL

Extracções publicas, sob a fiscalização do Governo Federal ás 2 ½ horas e nos sabbados ás 3 horas, á

RUA VISCONDE DE ITABORAHY, 45

— HOJE — 297 — 134ª	— AMANHÃ — 360 — 53ª
20:000$000	20:000$000
Por 1$600, em meios	Por $800, em inteiros

Sabbado, 10 do corrente — A's 3 horas da tarde

GRANDE E EXTRAORDINARIA LOTERIA — 363-3ª

SO' JOGAM 18.000 BILHETES

100:000$000

Por 22$000, em decimos

Os pedidos de bilhetes do interior devem vir acompanhados de mais 700 réis para o porte do Correio e dirigidos aos agentes geraes: NAZARETH & C., RUA DO OUVIDOR N. 94, CAIXA N. 817. End. Teleg. LUSVEL e na CASA F. GUIMARÃES, RUA DO ROSARIO N. 71, esquina do beco das Cancellas, Caixa do Correio n. 1273.

Loteria do Estado do Rio

SYSTEMA DE URNAS E ESPHERAS — FISCALISADA PELO GOVERNO DO ESTADO

EXTRACÇÕES A'S 15 HORAS

DEPOIS DE AMANHÃ	TERÇA-FEIRA
15:000$000	20:000$000

INTEIRO 1$200 — MEIOS a 600 réis.

— VENDE-SE EM TODA PARTE —

Concessionaria: Companhia Integridade Fluminense — Rua Visconde Rio Branco, 499 — Nictheroy. (9347)

Loteria do Estado do Rio de Janeiro

Resumo dos premios da extracção de 6 do corrente.

64686 (Recife)	20:000$000
12158	3:000$000
49390	1:000$000
25712	1:000$000
36040	1:000$000

PREMIOS DE 200$000

1384	16826	16502	30140	58462
125	59578	14914	63049	66223
19109	66378	40200	37873	10942
58251	10558	29113	55622	51964
36034	2688	20801	14541	

RODA DA FORTUNA

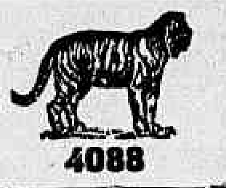

4088

4571 4027

9553 4647

GARANTIDA 641

AGAVE 490

NOITE 005

(H 5506)

Garantia Paulista

A.	655-14
M.	207-2
R.	686-22

(H 5559)

A Real	891-23
A Mineira	364-16
A Preferida	895-24
A Fortuna	570-18
Americana	095-24

(H 5505)

Nova Garantia	463
Hora	776
Real	485
Capital	302

(H 5527)

UNIÃO 359

(H 5558)

FLUMINENSE	530
OPERARIA	135
NOITE	714

Nictheroy, 6-7-920. (H 5536) V. P.

RAIOS X

Consulta com exame pelos Raios X, 20$000, para o diagnostico e tratamento das doenças do estomago, intestinos, figado, pulmões, coração, rins, ossos, etc. — Photographias, 60$000. — DR. JORGE A. FRANCO, 15 Largo da Carioca, de 1 ás 6, todos os dias. Tel.: C. 2128. (H 2052)

ROUGIL

Para colorir a cutis, embellezando-a e rejuvenescendo-a com attractivos e encantos que deslumbram

Vende-se nas principaes Perfumarias

Depositarios: Araujo Freitas & C. — Ourives, 88 5178

Liquidação Lacroix

Vendem-se com grande abatimento tres cruzes de platina, com brilhantes e uma perola, com 14 *grãos*; um alfinete de gravata, por 380$000. —:— Praça Tiradentes, 36. (H 5513)

GRATIS — Si quer ser feliz em negocios e em amizades, gozar saude, não perder no jogo, aprender a hypnotizar e a magnetizar, educar a vontade, augmentar a memoria, ser clarividente, conhecer a fundo a magia, livrar-se das influencias estranhas e dominal-as, vencer as difficuldades da vida e alcançar a felicidade e a paz, peça já o MENSAGEIRO DA FORTUNA. Dá-se em mão ou manda-se pelo Correio, gratis, a quem enviar este annuncio ou citar o nome deste jornal. Só para adultos e não analphabetos. Escreva para Aristoteles Italia, á rua da Misericordia 16, 1° andar, Rio. Caixa Postal 604. Mande-nos seu nome e endereço completo, hoje mesmo. (H 1676)

Rio Mensageiro

Junto a este jornal — Entrega volumes a domicilio e recados urgentes e garantidos. Telephone Central n. 58. (H. 476)

GRANDE HOTEL

LARGO DA LAPA

Casa para familias e cavalheiros de tratamento. Optimos aposentos, ricamente mobilados de novo. Ascensores, telephone em todos os andares, ventiladores e cozinha de 1ª ordem. End. Telegr. "Grandhotel". (4897)

O Escolhido do Grande Publico

ODEON

Só Grandes Estrellas e Producções Super - Extras Sensacionaes

O mais elegante do Rio

Companhia Brasil Cinematographica

Leilão de Almas

continua a ser o maior successo em exhibição

Da primeira á ultima sessão, esgotam-se as lotações logo após a entrada da sessão anterior - Um publico que é uma multidão volta sem encontrar logar — Mas todos verão **Leilão de almas** *porque daremos tempo para isso.*

O ODEON tem a certeza de que está exhibindo O MAIS LINDO TRABALHO destes ultimos tempos, em que

Aurora Mardiganian

a verdadeira protagonista do romance real, tambem é protagonista do drama, transladado para a tela com o nome de

Leilão de Almas

Um romance de amor que se desenvolve por occasião de uma das mais tremendas perseguições de christãos na ARMENIA — Uma noiva que, com milhares de outras raparigas é arrastada para o exilio, soffrendo martyrio sem conta, vendo:

— a chacina o fusilamento de homens;
— as mulheres e creanças arrancadas ao seu lar;
— como rebanhos de carneiros, são ellas levadas para as steppes, aridas;
— noites de degradação e ignominia, e madrugadas de martyrio e morte;
— em poder dos kurdos selvagens;
— nos mercados de mulheres;
— nos harens dos pachás;
— corpos lindos, que serviram ao pasto da lubricidade, agora são lanceados e crucificados...

E por tres annos o noivo seguiu a trilha de sangue da caravana da morte, para arrancar **Aurora Mardiganian** á morte e á ignominia.

Preços especiaes — **Entrada 2$000**

Uma nota necessaria — Nao é conveniente aos espiritos fracos, assistirem ás scenas formidaveis deste trabalho sem egual

Quarenta mil albuns illustrados com as scenas principaes e detalhada descripção deste grande film, serão destribuidos aos frequentadores no nosso salão de espera.

No proximo mez — MAIS UMA DO ODEON—**Redempção de Maria Magdalena** — Grande e maravilhoso film, que será apresentado a preços especiaes.

A SEGUIR — **Intoleranoia** — da Griffith.

O ODEON é o Cinema da Elite, do grande publico, das grandes enchentes porque é o Cinema **dos grandes films**

PARQUE CENTENARIO

Da Companhia Brasil Cinematographica

O mais confortavel centro de diversões desta Capital — A MAIOR TELA DO MUNDO

Ultimo dia deste bello programma

A MASCARA SINISTRA

o inegualavel film em series da VITAGRAPH, com o trabalho de **Antonio Moreno e Carol Holloway**

13º episodio — **CRUEIS INSTANTES**

14º episodio — **LUCTA DESESPERADA**

Dois episodios movimentadissimos e magnificos

Constance **Talmadge** a linda estrella da SELECT PICTURES em

FELICIDADE A LA MODE

Film luxuoso, enredo maravilhoso, desempenho bello

Amanhã - MABEL NORMAND a grande artista da GOLDWYN no esplendido romance de amor AVENTURAS DE ROSINHA.

CINEMA AVENIDA

FAMOUS PLAYERS-LASKY CORPORATION (PARAMOUNT-ARTCRAFT), os mais celebres films do mundo

HOJE, uma obra universalmente celebre. Um grito em favor da raça negra americana, que fez mais que todos os artigos e polemicas

As paginas extraordinarias de Beecher Stowe, transportadas para a scena muda e interpretadas pela trefega e encantadora

MARGUERITE CLARK

que nella tem um dos seus mais perfeitos trabalhos, em dois papeis differentes, a angelica Evangelina e a endiabrada pretinha Togey

A CABANA DO PAE THOMAZ

Um «film» de grande e intensa emoção. Um pellicula que arranca lagrimas. Uma obra que viverá eternamente na literatura dos Estados Unidos

No mesmo programma dois actos engraçadissimos da Paramount-Mach Sennett

UM MAGISTRAL MAESTRO

Brevemente, a fascinante **DOROTHY DALTON, em APACHINETTE**

Amanhã Amanhã

o artista amado, o dilecto do publico, o extraordinario

WALLACE REID em **HEROISMO MODERNO**

5 actos Paramount-Artcraft

Uma obra magistral, admiravel, em que o grande artista é secundado pela deliciosa

LILA LEE

GEORGE WALSH — FOX FILM CORP.

PATHE'

FOX FILM CORPORATION — PATHE' NEWS

HOJE — Um espectaculo sensacional e de altas emoções !!! — **HOJE**

:: GEORGE WALSH ::

O joven popular e querido athleta e sportman que faz vibrar todas as platéas, pela sua audacia, força e belleza esthetica na prodigiosa producção da FOX.

O TUBARÃO

V actos — FOX FILM CORP.

GEORGE WALSH - appellidado pelo seu vigor e força **O Tubarão**, empenha-se em lutas successivas e titanicas, a bordo de um navio, nas ondas agitadas e por fim envolvido nas proprias chammas que rapidamente devoravam a embarcação.

As lutas são gigantescas e sensacionaes, offerecendo um espectaculo inedito em cinematographia, attingindo o phantastico, a maravilha !...

GEORGE WALSH - em arrancos de supremo esforço adquire a victoria e junto delle triumpha o AMOR !.

O grande baluarte do Bem, GEORGE WALSH, em **O Tubarão** é superior á **Brutalidade**

Vinde ver que sahireis extasiados !

No mesmo programma: — O novo numero do apreciado jornal cinematographico:

PATHE' NEWS N. 71

SOBRESAINDO: O funeral de um aviador no proprio aeroplano. — No Mexico, uma partida sportiva dos «Reis do Prado». — Um grande desastre ferro-viario, nos Estados Unidos, no maior rigor do inverno, e devido á espessurra do gelo e ás aguas congeladas, os passageiros salvaram-se.

HOJE, no Polytheama

LARGO DO MACHADO
Beira-mar 1143

Soirée — Sessão continua, principiando ás 7 horas. Entrada a qualquer momento.

Na téla — 2 filmas de muito interesse:

Aguias humanas
por Urban Raulin — Pathé

O ultimo dos Cognac
por Trilussa "Medusa"

Amanhã — "Não troqueis vossos maridos" — Paramount. "Mysterio do Radium" 5ª e 6ª series — Universal.
(H 6154) Natalini & Sica.

Casa em S. Thereza

Casal de tratamento, sem filhos, precisa alugar casa em Santa Thereza, mobilada, cujo aluguel não exceda de 350$000 mensaes, com bonde á porta ou logar proximo. Tratar á rua S. José n. 114, sobrado. (H. 5425.)

ARMAÇÃO

Vende-se uma com 5 metros, em perfeito estado. Rua Manoel Victorino 135, sobrado, Tel. V. 4342. (H. 5.498.)

CINEMA RIO

O beneficio que devia ser realizado hoje, quarta-feira, 7, do cego Mendonça, fica transferido para quando annunciar o proprietario. (H. 5.576.)

Pensão em frente ao mar

Proxima da Avenida, á rua Santa Luzia n. 196, sobrado, aluga-se quarto com pensão. (H. 5572.)

FIRST NATIONAL EXHIBITORS CIRCUIT

CINE PALAIS

FIRST NATIONAL EXHIBITORS CIRCUIT

Amanhã — **Amanhã**

Uma grandiosa Producção Americana

O FILM - E' tudo quanto o genero humano tem ideado de mais artistico, de maior luxo e de mais rigorosa perfeição nos dominios da arte muda!

NO PAIZ DOS SONHOS!

A Fabrica - E' aquella para a qual foram contractados todos os melhores artistas que os Estados Unidos tem produzido

«First National Attration»

OS ARTISTAS

ANNITA STEWART

Disputada a peso de ouro pelas grandes fabricas da America, e um grupo dos que já têm nome firmado no conceito do publico. São elles

Anna Nilson - Kathlin Williams - Mahlon Hamilton - Tully Marshal - Tomas Jefferson - James Neolli - Edwin Stevens.

e outros

7 actos em scenas de grande luxo onde as mais ricas toilletes são apresentadas

AMANHÃ no

PALAIS

O preferido da Elite!

CINEMA CENTRAL

O Cinema das grandes enchentes!

Avenida Rio Branco 168 — Telephone C. 4218 — Propriedade da EMPRESA PINFILDI

Hoje, finalmente! — **Hoje emfim!**

A mais audaciosa pagina do cinema! O mais sensacional film do anno!

CORSARIOS DO AR

Da UNIVERSAL FILMS

Sete actos passados na amplidão do espaço.

O tenente O. LOCKLEAR

não é actor de cinema, nem tentou esta temeraria prova, com a mira em quaesquer lucros. O seu fim foi o mais nobre e humanitario possivel. Com o maior risco e o mais absoluto despreso da vida, LOCKLEAR quiz provar a possibilidade de se acudir e salvar por meio do transbordo o piloto que por qualquer motivo desgoverne seu apparelho.

Film exhibido em New York mais de sessenta dias consecutivos ao preço de dous dollars.

Apesar de ser um film extra exhibil-o-émos aos preços communs Camarote 5$000 e Poltrona 1$000.

"O tenente Locklear emocionou fortemente os espectadores, quando correu por toda a parte superior do apparelho a uma altura de quasi dois mil metros e esperou ali que outra machina passasse por cima da delle, a toda velocidade, com a escada de corda pendente! Tres vezes a escada lhe escapuliu das mãos devido á forte ventania, mas por fim a multidão, de cabellos arrepiados e respiração suspensa, póde vêr terminada com exito a prova!"

Do "The Evening World", de 26 de maio de 1919.

Chamamos sua attenção para o annuncio que publicamos na 5ª pagina deste jornal, hoje